

Banco de Cabo Verde

OBSERVAR
a nota contra a luz para ver:

1. Marca de água na nota de 200 escudos



INCLINAR
a nota para ver:

2. Imagem Latente



TOCAR
a nota para sentir:

- 3. Marcas de impressão para deficientes visuais
- 4. O relevo de impressão na expressão BANCO DE CABO VERDE e o valor facial das notas

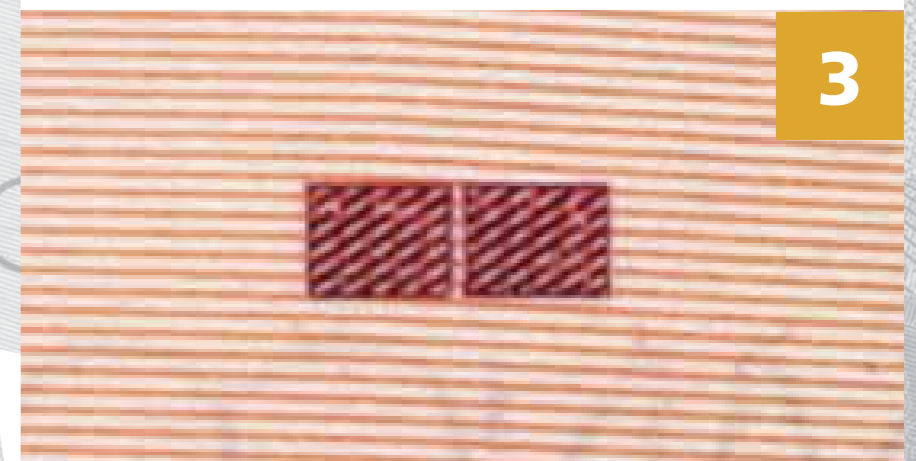

EXAMINAR o filete de segurança para ver:

5. A componente holográfica com alternância de cor e movimento com o numeral 200 da Nota

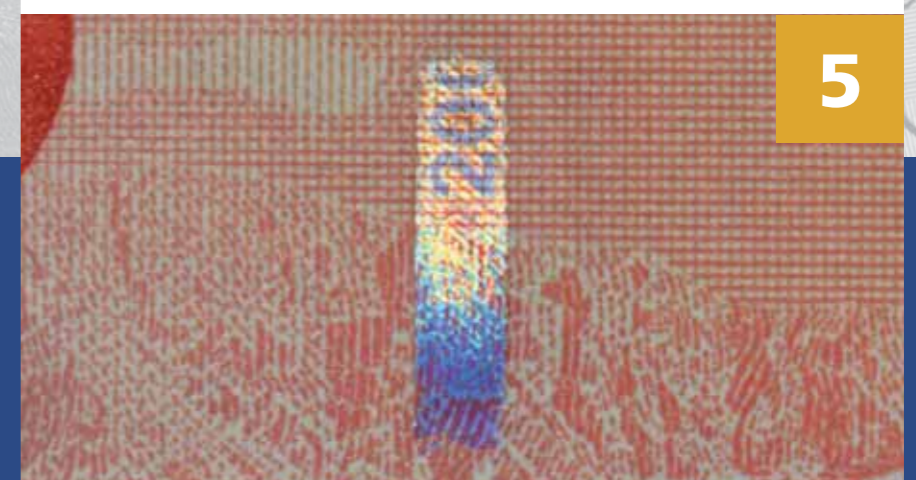

Nova nota de 200 escudos em circulação



Para mais informações consulte www.bcv.cv

CUIDE DO SEU DINHEIRO