Boletim de Estatísticas
4º trimestre 2004

BOLETIM DE ESTATÍSTICAS TRIMESTRAL

Sector Real

1. Produto Interno Bruto 1
2. Índice de Preços no Consumidor 2
3. Índice de Preços no Consumidor Taxas de Variação 3

Sector Externo 4

4. Evolução da Balança de Pagamentos 5
5. Importação por Categorias Económicas 6
6. Exportação por Produtos 7
7. Distribuição Geográfica do Comércio Externo 8
8. Ajuda Externa ao Governo de Cabo Verde 9
9. Remessas de Emigrantes 10
10. Investimento Externo 11
11. Desembolsos e Pagamentos da Dívida Externa Pública por Credores 12
12. Taxas de Câmbio do Escudo Cabo- Verdiano 13
13. Taxas de Câmbios Efectivas do Escudo Cabo-Verdiano

Sector Monetário e Financeiro

14. Síntese Monetária 14
15. Agregados Monetários e Contrapartidas 15
16. Componentes do Agregado Monetário 16
17. Componentes do Crédito Interno Por Sectores Institucionais e por Prazos 17
18. Distribuição de Créditos no Sistema Bancário (por ramos de actividade) 18
19. Balanço Monetário do Banco de Cabo Verde 19
20. Balanço Consolidado dos Bancos de Depósitos 20
21. Taxas de Juros de Empréstimos Bancários 21
22. Taxas de Juros Médias de Depósitos 22
23. Taxa de Rentabilidades dos Bilhetes de Tesouro 23
24. Emissão e Colocação de Obrigações de Tesouro no Mercado Primário de Títulos 24
25. Taxas de Juro Directoras do Banco Central 25

Finanças Públicas

26. Receitas e Despesas do Governo Central 26
27. Indicadores Orçamentais 27

Principais Medidas de Política Monetária e Financeira 28

SECTOR REAL

PRODUTO INTERNO BRUTO

Quadro 1

1. Produto Interno Bruto pela Óptica da Despesa

	2002[E]	2003[E]	2004[P]
	milhões de CVE		
Oferta Agregada	120.109,0	128.412,0	136.100,0
PIB p.m.	74.362,0	80.744,0	84.809,0
Importação de Bens e Serviços	45.747,0	47.668,0	51.291,0
Procura Agregada	120.109,0	128.412,0	136.100,0
Consumo Privado	67.595,0	73.746,0	79.203,0
Consumo Público	13.644,0	14.790,0	14.613,0
Formação Bruta de Capital Fixo	21.160,0	20.917,0	21.258,0
Sector Privado	17.766,0	17.536,0	17.749,0
Sector Público	3.394,0	3.381,0	3.509,0
Variação de Existências	165,0	165,0	165,0
Exportação de Bens e Serviços	17.545,0	18.794,0	20.861,0
Por memória:			
Procura Interna	102.564,0	109.618,0	115.239,0
Procura Externa Líquida	-28.202,0	-28.874,0	-30.430,0

2. Produto Interno Bruto pela Óptica da Oferta

	milhões de CVE		
Agricultura	6.093,0	7.799,0	7.448,4
Pesca	1.285,0	1.402,0	1.510,2
Indústria	5.772,0	6.407,0	6.976,6
Construção	5.320,0	5.225,0	5.015,6
Serviços [1]	50.423,0	53.700,0	57.727,6
PIB [2]	74.362,0	80.744,0	84.809,0
	em percentagem do PIB		
Agricultura	8,2	9,7	8,8
Pesca	1,7	1,7	1,8
Indústria	7,8	7,9	8,2
Construção	7,2	6,5	5,9
Serviços [1]	67,8	66,5	68,1
PIB [2]	100,0	100,0	100,0

Fonte: Banco de Cabo Verde, Estimativas rápidas

E- Estimativas

P- Projecções

p.m.- Preços de Mercado

[1] Serviços excluindo os serviços bancários intermediários

[2] Produto Interno Bruto a preços de mercado. O valor nominal do PIB inclui além dos VAB sectoriais, as taxas e impostos sobre as importações (+) e os serviços bancários intermediários (-)

SECTOR REAL

ÍNDICE DE PREÇOS NO CONSUMIDOR, 1989=100

Quadro 2

		Nacional	Praia	S. Vicente	Zonas Rurais
		índices			
2003					
	Mar	189,94	206,28	189,62	184,75
	Jun	188,91	205,76	186,63	184,03
	Set	188,86	203,99	185,46	184,81
	Dez	186,17	201,71	184,24	181,63
2004					
	Mar	184,57	197,43	185,91	180,09
	Jun	184,16	198,31	184,04	179,61
	Jul	185,05	199,65	187,54	179,73
	Agt	186,14	202,82	187,00	180,54
	Set	185,99	203,48	188,20	179,79
	Out	185,29	201,65	188,86	179,12
	Nov	184,99	199,45	187,43	179,72
	Dez	185,61	200,15	188,08	180,31
		variação percentual face ao mês anterior			
2004					
	Jan	-0,79	-1,06	0,50	-1,02
	Fev	-0,43	-1,07	-0,40	-0,21
	Mar	0,37	0,00	0,80	0,39
	Abr	-0,39	-0,22	-0,47	-0,44
	Mai	0,68	1,86	0,46	0,31
	Jun	-0,50	-1,17	-0,99	-0,14
	Jul	0,49	0,68	1,90	0,06
	Ago	0,59	1,59	-0,29	0,46
	Set	-0,08	0,32	0,64	-0,42
	Out	-0,38	-0,90	0,35	-0,37
	Nov	-0,16	-1,09	-0,76	0,34
	Dez	0,34	0,35	0,35	0,33

Evolução do IPC por Zonas Geográficas

Taxas de Variações Mensais

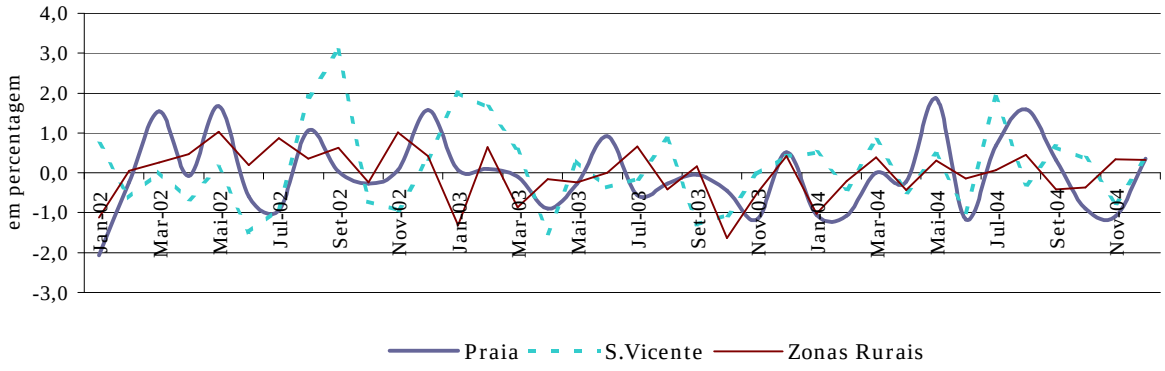

Fonte: Instituto Nacional de Estatística, e cálculos Banco de Cabo Verde

SECTOR REAL

ÍNDICE DE PREÇOS NO CONSUMIDOR, TAXAS DE VARIAÇÃO EM PERCENTAGEM, 1989=100

Quadro 3

	Total	Alimentares Bebidas	Tabacos Cigarros	Vestuário Calçado	Habitação, Equip. e Mat. de uso Dom	Bens e Serviços Diversos
	taxas de variações homólogas					
2003						
Dez	-2,28	-3,57	-2,37	-1,49	0,10	-0,33
2004						
Mar	-2,83	-3,77	-0,38	-4,60	-1,07	0,25
Jun	-2,52	-3,73	0,16	-5,53	2,99	-0,29
Jul	-2,30	-3,12	0,26	-6,63	2,93	-0,16
Ago	-1,54	-2,49	4,24	-6,26	4,72	0,20
Set	-1,52	-2,26	6,16	-6,55	4,54	0,02
Out	-0,62	-0,74	6,38	-7,41	4,59	0,75
Nov	-0,20	-1,05	6,38	-8,20	9,94	1,17
Dez	-0,30	-1,55	7,01	-8,04	10,00	2,17
	taxas de variações dos últimos 12 meses					
2003						
Dez	1,22	0,09	-0,44	1,77	1,30	4,96
2004						
Mar	-0,48	-1,70	-1,52	-0,55	0,41	3,36
Jun	-1,56	-2,62	-1,18	-2,49	-0,06	1,77
Jul	-1,90	-2,97	-1,06	-3,11	0,06	1,24
Ago	-2,11	-3,18	-0,62	-3,59	0,44	0,74
Set	-2,23	-3,27	0,03	-4,08	0,80	0,37
Out	-2,20	-3,12	0,73	-4,65	1,19	0,16
Nov	-2,05	-2,91	1,49	-5,30	2,01	0,22
Dez	-1,88	-2,74	2,27	-5,84	2,83	0,43
	taxas de variações em cadeia					
2003						
Dez	0,44	0,33	0,00	0,01	0,00	0,10
2004						
Jan	-0,79	-0,52	0,00	-0,15	0,01	-0,13
Fev	-0,43	-0,44	0,00	0,00	0,01	-0,01
Mar	0,37	0,49	0,00	-0,11	0,02	-0,01
Jun	-0,50	-1,07	0,00	-0,18	0,51	0,23
Jul	0,49	0,56	0,00	-0,08	0,00	0,06
Ago	0,59	0,51	0,05	-0,11	0,05	0,10
Set	-0,08	0,11	0,02	0,03	-0,02	-0,19
Out	-0,38	-0,33	0,00	-0,06	0,01	0,00
Nov	-0,16	-0,82	0,00	-0,01	0,66	0,03
Dez	0,34	0,02	0,01	0,03	0,01	0,25

Evolução do Índice de Preços no Consumidor

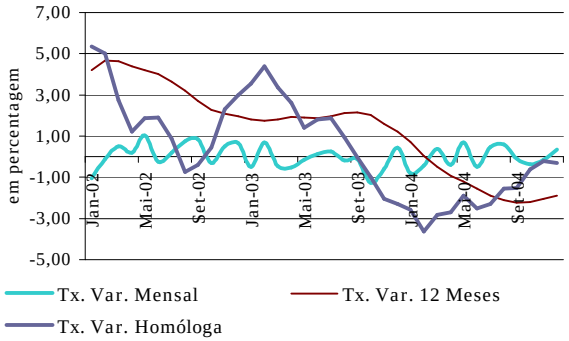

Evolução do IPC por Zonas Geográficas

Taxas de Variações 12 Meses

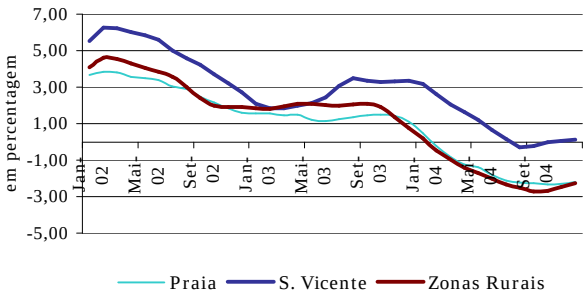

Fonte: Instituto Nacional de Estatística, e cálculos Banco de Cabo Verde

SECTOR EXTERNO

EVOLUÇÃO DA BALANÇA DE PAGAMENTOS

Quadro 4

	2004 Prov 1ºtri	2004 Prov. 2º tri	2004 Prov. 3º tri	2004 Provisório 4º tri		
	Saldo	Saldo	Saldo	Débito	Crédito	Saldo
	milhões de CVE					
Balança Corrente	-881,3	-2.578,8	-1.399,9	-15.580,6	15.347,2	-233,4
Bens	-5.956,0	-7.715,2	-7.705,5	-9.524,2	1.530,3	-7.993,9
Mercadorias Gerais	-6.689,0	-8.358,7	-8.501,8	-9.198,7	83,2	-9.115,5
Bens para Transformação	161,4	110,3	1,8	-41,0	355,5	314,5
Outros Bens	571,7	533,3	794,5	-284,4	1.091,6	807,2
Serviços	668,6	809,1	1.194,1	-4.357,5	5.505,4	1.147,9
Transportes Marítimos	-586,6	-555,8	-703,2	-841,4	76,9	-764,6
Transportes Aéreos	616,8	872,1	615,1	-1.119,9	1.920,3	800,5
Viagens	628,1	327,4	1.061,1	-1.813,8	2.605,9	792,1
Viagens de Turismo	1.227,4	1.072,0	1.701,5	-990,3	2.554,3	1.564,0
Outros Serviços	10,3	165,3	221,0	-582,4	902,3	319,9
Rendimentos	-502,1	224,3	-501,8	-835,2	276,7	-558,5
Rendimentos de Trabalho	-3,3	-4,3	1,6	-18,1	9,0	-9,1
Rendimentos de Investimento	-498,7	228,6	-503,3	-817,1	267,7	-549,3
Juros Outros Investimentos	-412,0	-318,4	-531,6	-771,0	218,0	-553,0
Transferências Correntes	4.908,1	4.102,9	5.613,4	-863,6	8.034,7	7.171,0
Transferências Públicas	887,4	647,4	1.004,6	-13,1	2.272,7	2.259,6
Transferências Privadas	4.020,7	3.455,5	4.608,7	-850,5	5.762,0	4.911,4
Remessas de Emigrantes	2.236,8	2.286,4	2.908,1	0,0	2.591,5	2.591,5
Balança de Capital e de Op. Fin.	1.657,9	2.705,2	2.460,6	453,7	331,5	785,1
Transferências de Capital Públicas	460,8	442,2	417,0	0,0	308,8	308,8
Transferências de Capital Privadas	0,0	0,0	0,0	0,0	0,0	0,0
Investimento Directo em Cabo Verde	116,8	821,5	406,3	0,0	467,6	467,6
Investimento de Carteira	0,0	0,0	0,0	0,0	0,0	0,0
Outros Investimentos	1.080,3	1.441,5	1.637,3	453,7	-445,0	8,7
Activos	-38,8	564,5	-5,5	453,7	0,0	453,7
Moeda e Depósitos	0,0	0,0	0,0	0,0	0,0	0,0
Passivos	1.119,1	877,0	1.642,8	0,0	-445,0	-445,0
Créditos Comerciais	186,5	19,0	81,4	0,0	-84,1	-84,1
Empréstimos	353,0	315,6	391,2	0,0	-980,2	-980,2
Moeda e Depósitos	579,6	542,4	1.170,1	0,0	619,4	619,4
Outros	0,0	0,0	0,0	0,0	0,0	0,0
Erros e Omissões	-87,2	252,6	-217,1			781,9
Por memória						
Bal. Corrente + Bal. Capital Op. Fin	776,6	126,4	1.060,7			551,7
Financiamento	-689,4	-379,0	-843,6			-1.333,6
Activos de Reserva	-695,37	-344,99	-896,74			-1.310,13

Fonte: Banco de Cabo Verde

SECTOR EXTERNO

IMPORTAÇÃO POR CATEGORIAS ECONÓ MICAS

Quadro 5

	2004 1º tri		2004 2º tri		2004 3º tri		2004 4º tri	
	milhões escudos	estrutura percentagem	milhões escudos	estrutura percentagem	milhões escudos	estrutura percentagem	milhões escudos	estrutura percentagem
Bens de Consumo	2.977,4	42,37	3.557,8	40,78	4.075,5	41,43	3.891,9	41,0
Produtos alimentares primários	244,3	3,48	394,2	4,52	509,8	5,18	349,2	3,7
Produtos alimentares transformados	1.786,1	25,42	2.021,4	23,17	2.242,2	22,80	2.319,8	24,5
Material de transporte	253,8	3,61	232,0	2,66	299,5	3,04	283,0	3,0
Outros bens consumo duradouros	270,6	3,85	345,9	3,96	357,9	3,64	380,8	4,0
Out. bens consumo, semi-duradouro	158,5	2,26	213,2	2,44	208,1	2,12	287,6	3,0
Out. bens consumo, não duradouro	264,2	3,76	351,2	4,02	458,1	4,66	271,6	2,9
Bens Intermédios	1.540,1	21,92	2.321,6	26,61	2.775,3	28,21	2.661,7	28,1
Produtos alimentares primários	159,9	2,28	80,0	0,92	0,6	0,01	469,3	4,9
Produtos alimentares transformados	30,7	0,44	29,9	0,34	33,0	0,34	30,8	0,3
Produtos primários não especificados	17,9	0,26	16,9	0,19	24,1	0,24	36,4	0,4
Produtos transformados p/ agricultura	3,3	0,05	9,2	0,11	6,6	0,07	1,6	0,0
Prod transf. p/ indústria Alimentar	34,5	0,49	37,4	0,43	42,5	0,43	29,1	0,3
Prod transf. p/ confecção e calçado	30,7	0,44	22,8	0,26	36,2	0,37	34,8	0,4
Prod transf. p/ indústrias várias	54,8	0,78	62,3	0,71	96,5	0,98	63,8	0,7
Prod transformados p/ construção	533,6	7,59	1.261,8	14,46	995,5	10,12	1.124,3	11,9
Cimento	202,0	2,87	593,9	6,81	262,0	2,66	409,2	4,3
Ferro	164,5	2,34	389,3	4,46	483,1	4,91	387,2	4,1
Produtos transformados p/carpintaria	177,4	2,53	294,7	3,38	186,0	1,89	235,2	2,5
Material Eléctrico	113,1	1,61	165,2	1,89	176,1	1,79	187,5	2,0
Produtos transformados, n.e	341,1	4,85	297,7	3,41	382,7	3,89	404,2	4,3
Peças e acessórios p/mat transporte	43,1	0,61	43,6	0,50	50,6	0,51	44,7	0,5
Bens de Capital	1.089,6	15,51	1.271,6	14,57	1.420,8	14,44	1.389,5	14,7
Máquinas	582,8	8,29	938,5	10,76	623,0	6,33	738,3	7,8
Máquinas agrícolas	0,8	0,01	7,5	0,09	31,2	0,32	0,8	0,0
Máquinas industriais	40,2	0,57	21,1	0,24	35,0	0,36	30,2	0,3
Máquinas para construção	46,4	0,66	61,6	0,71	47,8	0,49	53,1	0,6
Instrumento de Telecomunicações	36,2	0,52	190,4	2,18	49,5	0,50	22,3	0,2
Meios de transporte	375,6	5,34	300,8	3,45	688,1	7,00	577,3	6,1
Autocarros	70,0	1,00	50,4	0,58	75,4	0,77	125,4	1,3
Aviões	0,0	0,00	0,0	0,00	0,0	0,00	0,0	0,0
Barcos	51,6	0,73	27,3	0,31	297,7	3,03	162,9	1,7
Tractores e veículos p/transp. carga	192,9	2,75	146,7	1,68	215,1	2,19	223,1	2,4
Motores	131,3	1,87	32,3	0,37	109,7	1,11	73,9	0,8
Combustíveis	697,0	9,92	876,9	10,05	598,4	6,08	689,5	7,3
Fuel-oil	180,1	2,56	162,5	1,86	118,3	1,20	146,2	1,5
Diesel oil	276,4	3,93	444,8	5,10	295,9	3,01	342,0	3,6
Gasolina	44,4	0,63	67,2	0,77	46,0	0,47	104,6	1,1
Petróleo	0,0	0,00	0,0	0,00	0,0	0,00	0,0	0,0
Artigos diversos n.e	723,0	10,29	697,3	7,99	966,4	9,82	850,1	9,0
Total Geral	**7.027,1**	**100,00**	**8.725,2**	**100,00**	**9.836,5**	**100,00**	**9.482,6**	**100,00**

Fonte: Direcção Geral de Alfândegas

SECTOR EXTERNO

EXPORTAÇÃO POR PRODUTOS

Quadro 6

	Total	Produtos Tradicionais							Produtos Transformados			Outros produtos	Reexportações
		Total	Produtos Agrícolas	Produtos do Mar					Total	Calçado	Vestuário		
				Total	Enlatado	Congelado	Fresco	Crustác. Lagostas					
	milhões de escudos cabo-verdianos												
2002	4.550,0	58,8	0,0	58,8	4,0	12,9	3,2	38,7	1.047,7	445,4	602,4	128,2	3.315,4
2003	4.810,2	51,6	3,4	48,2	6,6	0,9	1,4	39,3	1.055,9	381,8	674,1	128,6	3.574,1
1º tri	1.296,3	11,3	0,8	10,5	4,6	0,9	0,0	5,1	247,8	111,4	136,4	13,0	1.024,2
2º tri	1.008,5	7,8	0,2	7,6	0,0	0,0	0,0	7,6	261,4	85,2	176,2	9,1	730,2
3º tri	1.170,6	3,3	1,9	1,4	0,0	0,0	1,4	0,0	266,8	73,6	193,2	10,7	889,8
4º tri	1.334,7	29,1	0,5	28,6	2,1	0,0	0,0	26,5	279,9	111,6	168,3	95,7	930,0
2004													
1º tri	1.187,3	30,2	0,0	30,2	1,5	7,8	1,0	19,9	331,5	160,3	171,2	4,8	820,9
2º tri	1.054,8	27,9	0,0	27,9	0,0	8,0	0,0	19,8	302,5	99,5	203,0	7,3	717,2
3º tri	1.203,0	13,6	0,0	13,6	1,1	12,5	0,0	0,0	195,5	51,6	143,8	11,7	982,2
4º tri	1.483,5	37,4	0,0	37,4	2,7	6,9	0,0	27,7	352,8	104,5	248,2	19,3	1.074,1
	estrutura em percentagem												
2002	100,0	1,3	0,0	1,3	0,1	0,3	0,1	0,9	23,0	9,8	13,2	2,8	72,9
2003	100,0	1,1	0,1	1,0	0,1	0,0	0,0	0,8	22,0	7,9	14,0	2,7	74,3
1º tri	100,0	0,9	0,1	0,8	0,4	0,1	0,0	0,4	19,1	8,6	10,5	1,0	79,0
2º tri	100,0	0,8	0,0	0,8	0,0	0,0	0,0	0,8	25,9	8,5	17,5	0,9	72,4
3º tri	100,0	0,3	0,2	0,1	0,0	0,0	0,1	0,0	22,8	6,3	16,5	0,9	76,0
4º tri	100,0	2,2	0,0	2,1	0,2	0,0	0,0	2,0	21,0	8,4	12,6	7,2	69,7
2004													
1º tri	100,0	2,5	0,0	2,5	0,1	0,7	0,1	1,7	27,9	13,5	14,4	0,4	69,1
2º tri	100,0	2,6	0,0	2,6	0,0	0,8	0,0	1,9	28,7	9,4	19,2	0,7	68,0
3º tri	100,0	1,1	0,0	1,1	0,1	1,0	0,0	0,0	16,2	4,3	12,0	1,0	81,6
4º tri	100,0	2,5	0,0	2,5	0,2	0,5	0,0	1,9	23,8	7,0	16,7	1,3	72,4

Evolução Importação/ Exportação Empresas Francas

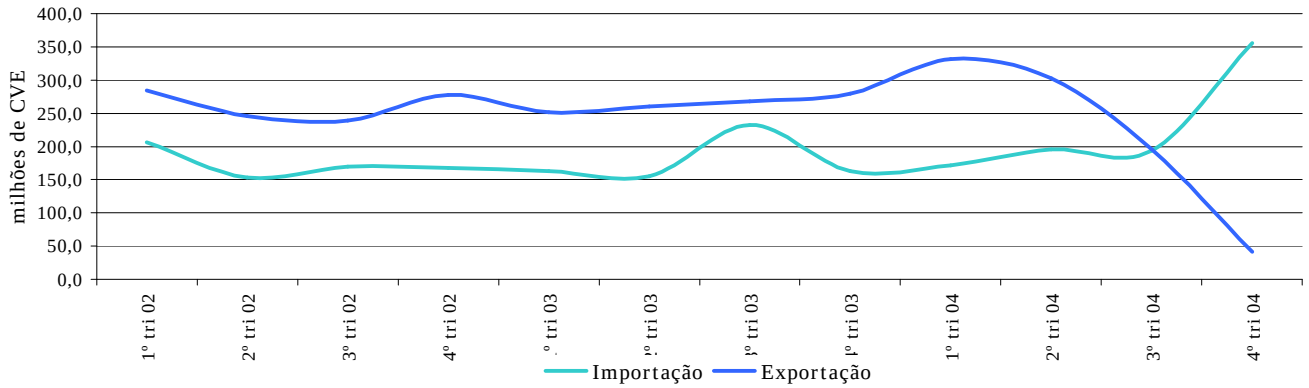

Fonte: Direcção Geral de Alfândegas

SECTOR EXTERNO

DISTRIBUIÇÃO GEOGRÁFICA DO COMÉRCIO EXTERNO

Quadro 7

1. Exportação

	Total	Angola	Alemanha	CEDEAO	Países Baixos	Portugal	França	Espanha	EUA	Outros Países
	milhões de escudos									
2002	1.234,6	0,1	19,3	46,6	2,2	1.091,9	1,7	10,2	54,4	8,2
2003	1.236,1	10,0	13,4	17,0	4,9	875,5	1,2	0,4	278,6	35,1
1º tri	272,2	4,7	1,8	5,0	0,0	197,1	0,3	0,0	55,5	7,8
2º tri	278,3	1,5	3,4	8,1	1,1	180,5	0,3	0,0	64,6	18,7
3º tri	280,8	3,2	7,4	0,0	1,6	168,9	0,7	0,0	90,3	8,7
4º tri	404,7	0,6	0,7	3,9	2,1	328,9	0,0	0,4	68,2	0,0
2004										
	1.333,3	0,0	2,0	12,4	2,0	1.044,5	1,2	4,6	259,1	7,4
1º tri	366,4	0,0	0,7	4,2	1,4	309,6	1,1	0,0	46,5	2,9
2º tri	337,58	0,00	0,0	0,4	0,0	272,69	0,0	0,84	60,37	3,24
3º tri	219,80	0,00	0,0	5,1	0,0	181,80	0,0	2,70	29,50	0,70
4º tri	409,50	0,00	1,3	2,7	0,6	280,40	0,1	1,10	122,80	0,50

2. Importação

	Total	Alemanha	Brasil	CEDEAO	Espanha	EUA	Itália	Países Baixos	Portugal	Outros
	milhões de escudos									
2002	32.269,3	1.261,9	1.135,3	525,5	1.234,8	1.060,7	1.000,0	5.840,7	17.834,1	2.376,4
2003	34.235,3	344,3	922,1	1435,6	906,0	1.181,0	740,6	6.961,6	16.576,6	5.167,5
1º tri	7.381,9	65,3	188,6	86,1	204,8	236,0	152,4	1.804,5	3.715,0	929,2
2º tri	10.432,7	107,4	254,9	856,7	265,4	503,0	192,4	1.661,5	4.962,4	1.628,9
3º tri	8.166,6	43,8	229,8	338,7	203,3	291,0	156,2	1.599,7	4.021,7	1.282,5
4º tri	8.254,0	127,8	248,7	154,1	232,4	151,1	239,7	1.896,0	3.877,4	1.326,9
2004										
	34.308,5	355,3	1.757,3	688,8	1.475,9	946,2	1.143,3	6.052,1	16.348,0	5.541,7
1º tri	6.976,0	57,2	149,3	199,54	354,2	127,0	151,3	1.550,3	3.452,5	934,4
2º tri	8.725,17	66,55	535,6	210,0	477,3	197,64	256,1	1.500,07	4.191,88	1.290,10
3º tri	9.125,0	77,8	621,7	141,5	230,6	291,0	304,5	1.618,6	4.490,2	1.349,1
4º tri	9.482,4	153,7	450,7	137,7	413,8	330,6	431,3	1.383,1	4.213,4	1.968,1

Importações por Origem 2004

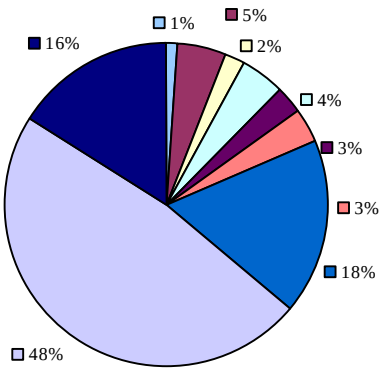

Exportações por Destino 2004

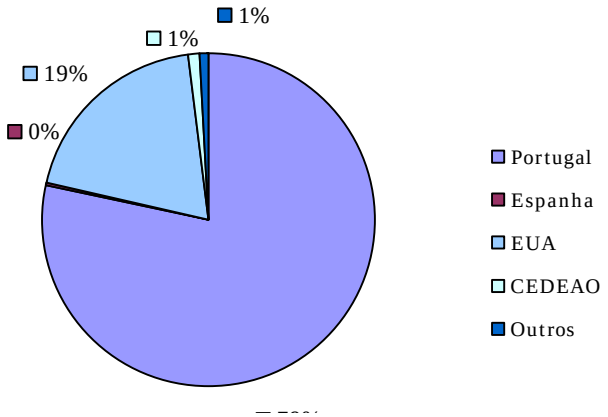

Fonte: Direcção Geral de Alfândegas

SECTOR EXTERNO

AJUDA EXTERNA AO GOVERNO DE CABO VERDE

Quadro 8

	Governo	Câmaras	Emp. Pub.	Organismos Internacion.	ONG	Projectos	Outros	Total
	milhões de CVE							
2002	1.725,6	288,0	887,9	730,3	462,4	107,1	7,7	4.209,0
2003	2.344,9	274,7	808,5	901,7	573,0	158,1	9,3	4.873,4
1º tri	923,6	111,3	192,5	73,6	79,8	33,3	9,2	1.226,4
2º tri	86,4	85,4	349,2	324,2	167,4	53,7	0,0	1.066,3
3º tri	452,1	34,3	143,1	82,0	196,8	50,4	0,0	958,7
4º tri	882,7	43,8	123,8	421,9	129,0	20,7	0,1	1.622,0
2004	2.268,2	253,2	155,5	955,3	662,9	334,8	269,8	4.899,6
1º tri	273,1	87,2	155,5	156,5	119,1	49,4	84,7	925,6
2º tri	144,2	53,4	0,0	183,2	167,7	20,6	104,0	673,1
3º tri	360,0	55,3	0,0	265,5	142,5	204,8	0,2	1.028,3
4º tri	1.490,9	57,3	0,0	350,1	233,6	60,0	80,8	2.272,7
Divisas	1.412,8	37,1	0,0	267,5	79,3	47,4	0,6	1.844,7
Assistência Técnica	0,0	0,0	0,0	0,0	0,0	0,0	0,0	0,0
Formação	0,0	0,0	0,0	0,0	0,0	0,0	0,0	0,0
Maq./Equip./Bens de capital	75,9	20,2	0,0	0,4	72,9	12,4	0,0	181,7
Ajuda Alimentar	0,0	0,0	0,0	82,3	0,0	0,1	78,5	160,9
Outros	2,2	0,0	0,0	0,0	81,3	0,1	1,7	85,3
	estrutura em percentagem							
2002	41,0	6,8	21,1	17,4	11,0	2,5	0,2	100,0
2003	48,1	5,6	16,6	18,5	11,8	3,2	0,2	100,0
1º tri	75,3	9,1	15,7	6,0	6,5	2,7	0,8	100,0
2º tri	8,1	8,0	32,7	30,4	15,7	5,0	0,0	100,0
3º tri	47,2	3,6	14,9	8,6	20,5	5,3	0,0	100,0
4º tri	54,4	2,7	7,6	26,0	8,0	1,3	0,0	100,0
2004								
1º tri	29,5	9,4	16,8	16,9	12,9	5,3	9,2	100,0
2º tri	21,4	7,9	0,0	27,2	24,9	3,1	15,5	100,0
3º tri	35,0	5,4	0,0	25,8	13,9	19,9	0,0	100,0
4º tri	65,6	2,5	0,0	15,4	10,3	2,6	3,6	100,0
Divisas	94,8	64,8	0,0	76,4	34,0	78,9	0,8	81,2
Assistência Técnica	0,0	0,0	0,0	0,0	0,0	0,0	0,0	0,0
Formação	0,0	0,0	0,0	0,0	0,0	0,0	0,0	0,0
Maq./Equip./Bens de capital	5,1	35,2	0,0	0,1	31,2	20,6	0,0	8,0
Ajuda Alimentar	0,0	0,0	0,0	23,5	0,0	0,2	97,2	7,1
Outros	0,1	0,0	0,0	0,0	34,8	0,2	2,0	3,8

Donativos Oficiais em Divisas por Países Doadores
3º trimestre 2004

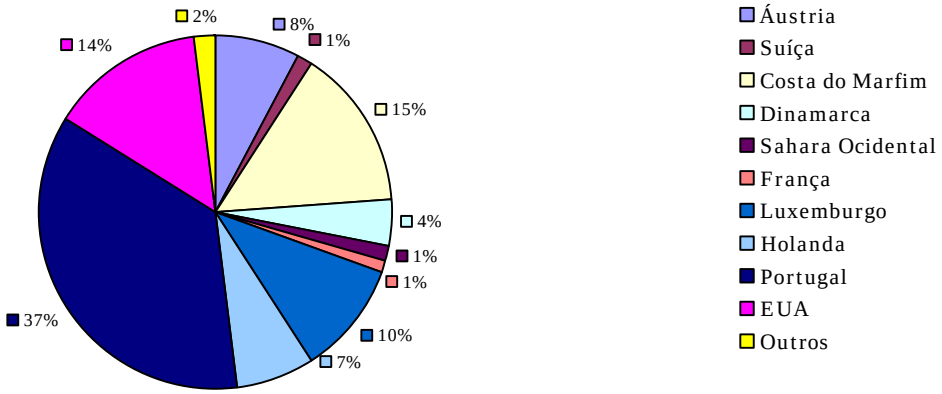

Fonte: Direcção Geral de Alfândegas e Banco de Cabo Verde

SECTOR EXTERNO

REMESSAS DE EMIGRANTES EM DIVISAS

Quadro 9

1. Países de Origem

	Total	EUA	Países Baixos	França	Itália	Luxemburgo	Alemanha	Portugal	Reino Unido	Suíça	Angola	Outros
	milhões de escudos											
2002	8.010,0	2.193,5	881,4	1.791,9	387,0	90,3	80,6	2.023,9	105,2	132,2	3,9	320,1
2003	7.928,5	1.886,4	798,5	1.896,0	492,2	130,3	88,2	2.025,9	63,3	150,1	9,4	388,2
1º tri	1.916,1	485,2	177,6	477,2	92,8	24,1	18,5	501,3	15,0	39,2	0,4	84,9
2º tri	1.782,5	455,7	194,1	388,9	76,1	33,5	23,6	458,4	16,9	39,7	1,8	93,7
3º tri	2.303,3	496,4	245,5	578,5	168,2	35,5	25,1	593,3	17,6	28,5	2,9	111,8
4º tri	1.991,3	464,5	187,8	466,9	159,1	38,2	21,7	489,5	14,3	43,9	4,4	101,0
2004	8.450,8	1.528,8	759,5	1.988,9	647,2	159,3	102,5	2.430,4	78,8	166,7	7,6	581,0
1º tri	1.965,1	398,8	173,8	506,1	129,6	40,8	26,8	486,4	17,7	58,6	1,6	124,8
2º tri	1.893,8	420,4	158,9	402,7	122,8	39,6	24,2	492,4	17,4	32,4	2,8	180,2
3º tri	2.499,4	434,9	220,3	617,8	227,9	34,9	24,8	757,8	15,1	35,3	1,3	129,4
4º tri	2.092,4	274,8	206,5	462,3	166,8	44,0	26,6	693,7	28,5	40,5	1,9	146,8

2. Concelho de Destino

	Praia	Sta Catarina	Sta Cruz	Tarrafal	S.Vicente	Sal	S.Nicolau	RªGrande	P.Novo	Boa Vista	Maio	Fogo	Brava
	milhões de escudos												
2002	1.546,9	872,8	146,8	806,2	1.543,6	299,3	665,0	269,1	220,5	200,2	206,2	1.012,3	221,1
2003	1.245,6	957,5	158,2	857,3	1.593,0	365,3	687,1	331,2	214,5	189,9	212,3	894,7	221,8
1º tri	335,2	237,7	40,3	228,7	357,5	74,0	148,4	79,1	37,0	35,6	47,7	244,9	49,9
2º tri	321,4	209,5	34,5	196,4	339,4	74,7	142,4	63,4	49,0	41,0	45,6	197,8	67,4
3º tri	317,0	287,4	47,6	236,2	487,3	119,7	209,6	112,5	73,5	64,1	57,6	238,9	52,1
4º tri	282,2	230,7	36,9	203,1	421,9	100,0	192,3	78,9	56,8	50,7	63,2	220,3	54,4
2004													
1º tri	332,0	283,9	34,5	243,8	393,9	86,9	156,3	60,7	40,7	41,1	50,9	191,7	48,8
2º tri	328,3	280,4	42,6	199,5	339,8	115,8	124,8	63,2	44,8	44,5	50,0	201,1	58,9
3º tri	369,2	358,9	49,2	257,0	542,8	132,3	244,7	111,3	77,6	86,8	54,4	169,4	45,8
4º tri	350,8	296,4	70,5	203,8	417,0	110,7	225,2	82,5	60,4	54,4	57,8	125,7	37,1

Evolução das Remessas de Emigrantes

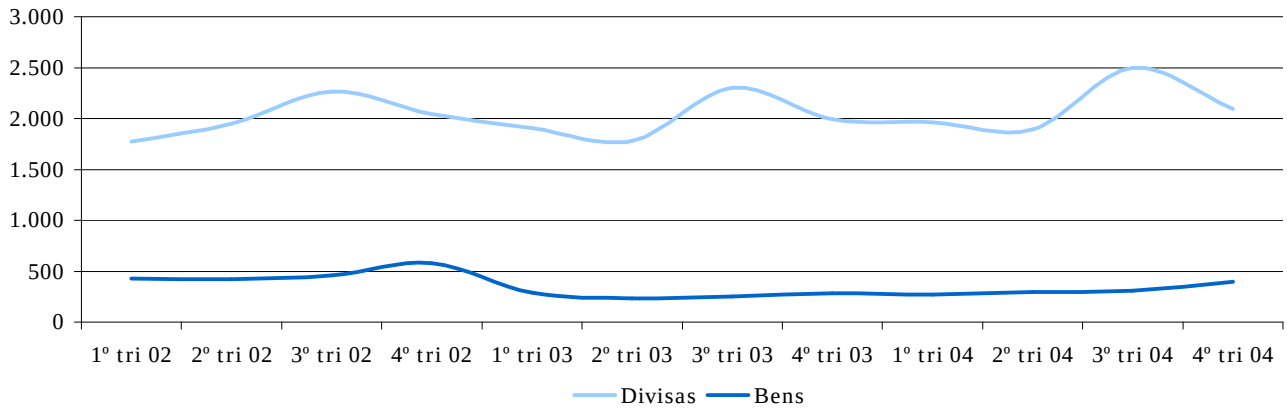

Fonte: Banco de Cabo Verde

SECTOR EXTERNO

ESTRUTURA DO INVESTIMENTO EXTERNO REALIZADO POR PAÍSES DE ORIGEM E ILHAS DE DESTINO

Quadro 10

1. Participação por Países de Origem

	Angola	Bélgica	EUA	Espanha	Itália	Portugal	Outros	Total
	Estrutura em percentagem							
2002								100,0
Bens de Capital		6,5				2,9		9,4
Acções e Outras Participações de Capital					89,5	1,0	0,2	90,6
Lucros Reinvestidos								0,0
Outros								0,0
2003								100,0
Bens de Capital			0,5	7,5	0,6	3,1	0,9	12,6
Acções e Outras Participações de Capital	1,2			1,7	3,9	79,1	0,8	86,7
Lucros Reinvestidos					0,1	0,3	0,3	0,7
Outros								0,0

2. Ilhas de Destino por Sectores de Actividade

	Boavista	Maio	S. Antão	Sal	Santiago	S. Vicente	Outros	Total
	Estrutura em percentagem							
2002								100,0
Agricultura								0,0
Pesca								0,0
Indústria						2,9		2,9
Comércio								0,0
Turismo		0,2		89,5		1,0		90,7
Outros Sectores				6,4				6,4
2003								100,0
Agricultura					0,3			0,3
Pesca			0,0		10,4	1,7		12,2
Indústria					1,0			1,0
Comércio	1,8	0,0		6,5	1,9	1,5		11,7
Turismo					72,3	2,5		74,8
Outros Sectores								0,0

Evolução do Investimento Externo

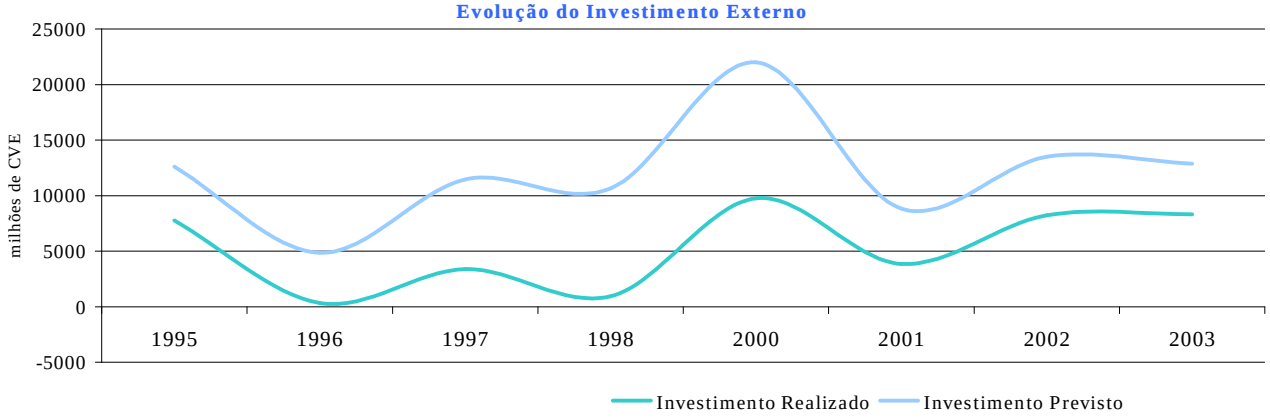

Fonte: Banco de Cabo Verde

SECTOR EXTERNO

DESEMBOLSOS E PAGAMENTOS DA DÍVIDA EXTERNA PÚBLICA POR CREDORES

Quadro 11

	2004[P] 1º tri		2004[P] 2º tri		2004[P] 3º tri		2004[P] 4º tri	
	Desembolsos	Pagamentos	Desembolsos	Pagamentos	Desembolsos	Pagamentos	Desembolsos	Pagamentos
	milhões de CVE							
Multilaterais								
BAD	0,0	0,0	0,0	0,0	0,0	0,0	0,0	0,0
BADEA	37,2	63,2	54,9	18,3	71,4	65,1	107,8	16,5
BEI	0,0	0,0	0,0	0,0	0,0	25,2	0,0	95,8
BM/ IDA	171,4	24,3	349,7	24,2	464,6	21,4	157,6	26,1
FAD	15,0	18,4	470,8	38,7	194,1	23,3	10,6	0,0
FIDA	0,0	12,1	18,3	0,0	44,5	12,3	0,0	35,7
KFW	0,0	0,0	0,0	55,3	0,0	0,0	0,0	55,3
NDF	0,0	0,0	0,0	0,0	0,0	0,0	0,0	0,0
NTF	0,0	0,0	0,0	17,6	0,0	0,0	0,0	16,6
OPEC	1,0	15,4	10,7	26,3	3,3	15,8	0,0	24,6
SAUDI FUND	0,0	0,0	0,0	0,0	0,0	0,0	0,0	0,0
Bilaterais								
Abu Dhabi	0,0	0,0	0,0	1,3	0,0	0,0	0,0	0,0
China	0,0	0,0	0,0	0,0	0,0	0,0	0,0	0,0
Cuba	0,0	0,0	0,0	0,0	0,0	0,0	0,0	0,0
Kuwait	7,3	12,7	2,5	0,0	76,1	12,8	0,0	0,0
Portugal	0,0	63,1	0,0	78,6	0,0	127,9	0,0	236,9
Russia	0,0	0,0	0,0	0,0	0,0	0,0	0,0	0,0
Instituições Financeiras								
ICO	0,0	24,3	0,0	8,6	0,0	24,8	0,0	51,1
CGD	0,0	27,8	0,0	37,5	0,0	40,6	0,0	39,4
BES	0,0	0,0	102,2	190,7	0,0	0,0	0,0	22,6
ING Bank	0,0	0,0	0,0	1,1	0,0	0,0	0,0	2,2
Empresas Privadas								
MSF	0,0	0,0	0,0	0,0	0,0	0,0	0,0	
SOMAGUE	0,0	0,0	0,0	0,0	0,0	53,5	0,0	48,6
Total	231,8	261,2	1.009,1	498,1	854,0	422,8	276,0	671,3

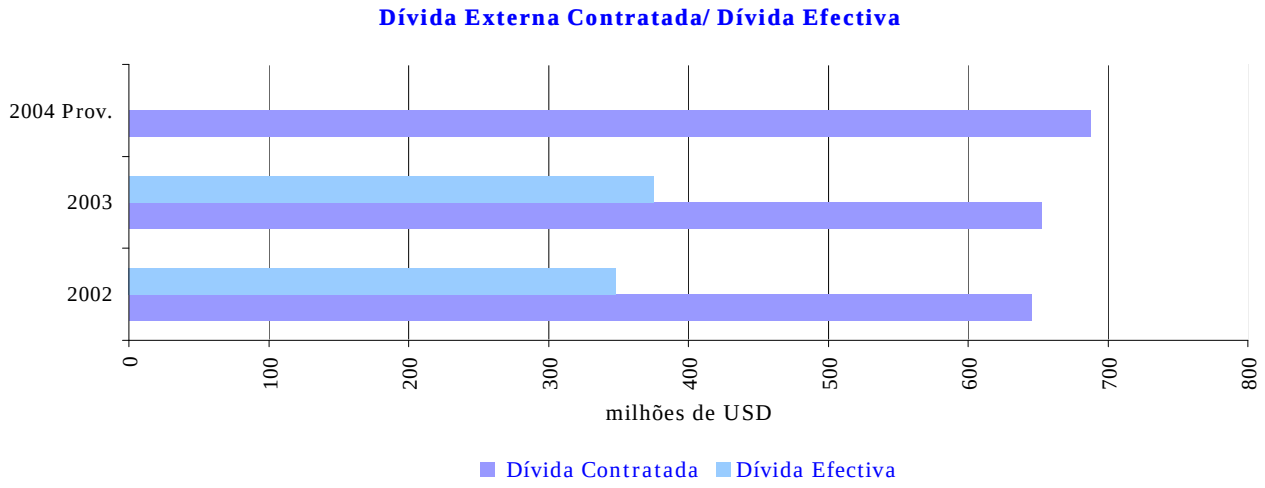

Fonte: Ministério das Finanças

SECTOR EXTERNO

TAXAS DE CÂMBIO DO ESCUDO CABO-VERDIANO

Quadro 12

1. Médias do Período

	Coroas Dinamarquesas	Coroas Suecas	Coroas Norueguesas	Yen 100	Franco Suíço	Libra Esterlina	Dólar Americano	Dólar Canadiano	Rand	Euro
	em escudos									
2002	14,84	12,04	14,68	93,47	75,17	175,56	117,26	74,65	11,16	110,27
2003	14,84	12,09	13,83	84,30	72,56	159,51	97,80	69,74	12,96	110,27
1º tri	14,84	12,01	14,58	86,49	75,21	164,90	102,91	68,08	12,32	110,27
2º tri	14,85	12,06	13,89	82,02	72,71	157,25	97,24	69,38	12,56	110,27
3º tri	14,84	12,03	13,42	83,45	71,36	157,82	98,14	71,03	13,21	110,27
4º tri	14,83	12,24	13,44	85,22	70,97	158,07	92,89	70,46	13,77	110,27
2004										
1º tri	14,80	12,01	12,80	82,30	70,30	161,98	88,03	66,83	13,00	110,27
2º tri	14,82	12,05	13,34	83,56	71,69	165,33	91,53	67,39	13,87	110,27
3º tri	14,83	12,04	13,14	82,13	71,79	164,13	90,16	68,90	14,18	110,27
4º tri	14,83	12,23	13,45	80,48	71,91	158,76	85,26	69,76	14,06	110,27
	taxas de variações em percentagem face ao trimestre anterior									
2004										
1º tri	-0,2	-1,9	-4,8	-3,4	-0,9	2,5	-5,2	-5,1	-5,6	0,0
2º tri	0,1	0,3	4,2	1,5	2,0	2,1	4,0	0,8	6,7	0,0
3º tri	0,0	-0,1	-1,5	-1,7	0,1	-0,7	-1,5	2,2	2,3	0,0
4º tri	0,0	1,6	2,3	-2,0	0,2	-3,3	-5,4	1,3	-0,9	0,0
	taxas de variações em percentagem face trimestre homólogo									
2004										
1º tri	-0,3	0,0	-12,2	-4,8	-6,5	-1,8	-14,5	-1,8	5,5	0,0
2º tri	-0,2	-0,1	-3,9	1,9	-1,4	5,1	-5,9	-2,9	10,4	0,0
3º tri	-0,1	0,1	-2,1	-1,6	0,6	4,0	-8,1	-3,0	7,4	0,0
4º tri	0,0	-0,1	0,0	-5,6	1,3	0,4	-8,2	-1,0	2,1	0,0

2. Fim do Período

2004										
Mar	14,81	11,91	13,11	85,48	70,75	165,04	90,48	69,25	14,49	110,27
Jun	14,84	12,08	13,24	83,64	72,16	165,02	90,61	67,41	14,55	110,27
Set	14,82	12,18	13,20	80,71	71,10	161,73	89,48	70,41	13,86	110,27
Dez	14,82	12,23	13,38	78,19	71,42	155,57	81,05	66,90	14,31	110,27

Taxas de Câmbio

Médias Mensais

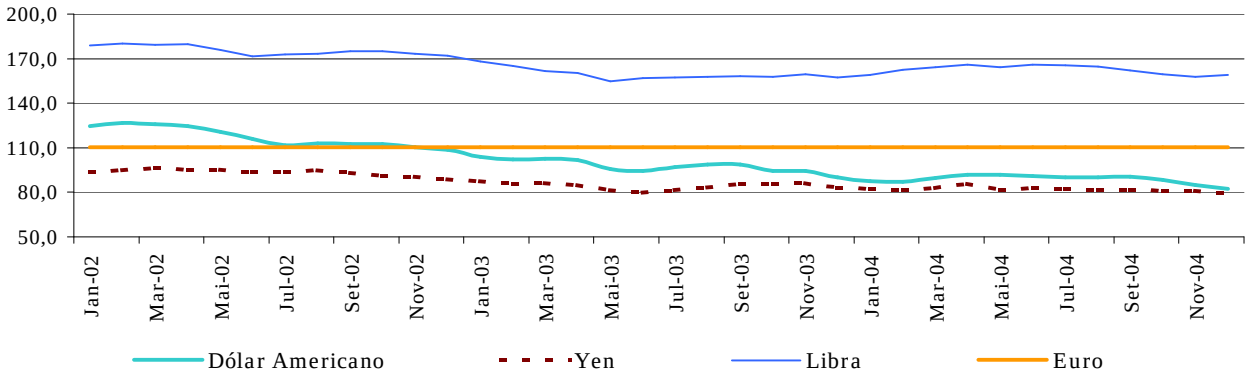

Fonte: Banco de Cabo Verde

SECTOR EXTERNO

TAXAS DE CÂMBIO, 2001=100

Quadro 13

		Índice Taxa Efectiva Nominal (TEN)	Índice de Taxa Efectiva Real (TER)
		média do período	
2002		100,51	99,85
2003		**102,47**	**100,62**
	1º tri	101,89	101,57
	2º tri	102,55	100,95
	3º tri	102,45	100,80
	4º tri	102,98	99,17
2004		**103,37**	**97,48**
	1º tri	103,45	98,36
	2º tri	103,02	96,76
	3º tri	103,19	97,50
	4º tri	103,82	97,28
		taxas de variação em percentagem face ao trimestre anterior	
2004			
	1º tri	0,5	-0,8
	2º tri	-0,4	-1,6
	3º tri	0,2	0,8
	4º tri	0,6	-0,2
		taxas de variação em percentagem face ao trimestre homólogo	
2004			
	1º tri	1,5	-3,2
	2º tri	0,5	-4,2
	3º tri	0,7	-3,3
	4º tri	0,8	-1,9

Evolução do Índice de Taxas de Câmbio Efectivas

Taxa de Variação face ao Trimestre Anterior

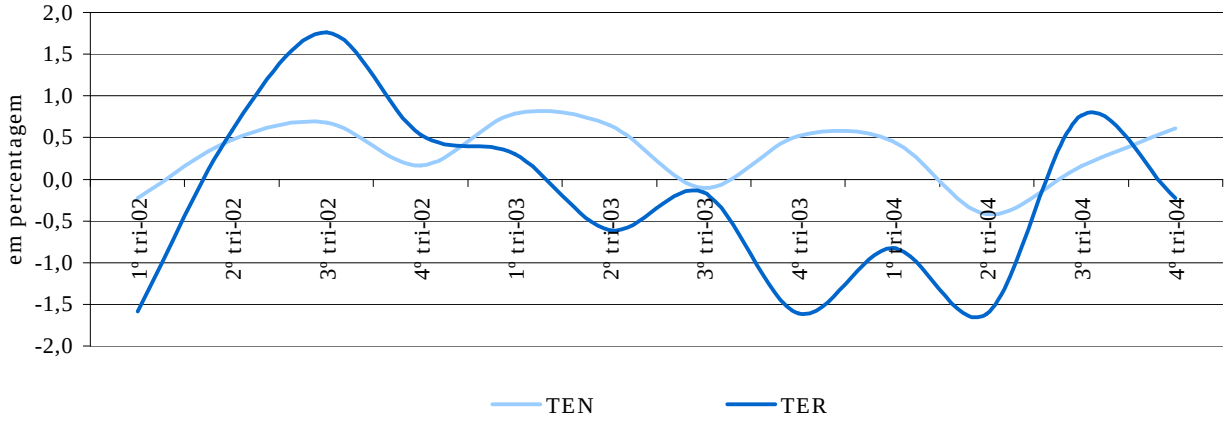

Fonte: Banco de Cabo Verde

SECTOR MONETÁRIO E FINANCEIRO

SÍNTESE MONETÁRIA

Quadro 14

	Activo Externo Líquido			Crédito Interno				Outros Activos Líquidos	Massa Monetária (M2)		
	Total	Banco de Cabo Verde	Bancos Comerciais	Total	Crédito Líquido ao SPA	Crédito Economia	Crédito às IFNM		Total	Moeda	Quase-Moeda
	saldos em fim de período em milhões de CVE										
2003											
Dez	10.455,7	8.087,9	2.367,8	54.503,4	25.560,6	28.906,1	36,7	-8.075,7	56.883,4	22.989,1	33.894,3
2004											
Mar	11.169,1	8.389,5	2.779,6	54.902,9	25.509,1	29.357,6	36,2	-8.102,6	57.969,4	22.103,2	35.866,2
Jun	11.593,1	9.237,3	2.355,8	55.173,5	24.887,9	30.236,3	49,3	-7.852,4	58.914,2	22.730,4	36.183,8
Set	13.514,9	10.430,9	3.084,0	56.492,8	25.333,1	31.115,3	44,4	-8.826,2	61.181,5	23.152,2	38.029,3
Dez	13.787,3	10.698,2	3.089,1	57.323,5	25.688,4	31.591,4	43,7	-8.262,4	62.848,4	24.404,9	38.443,5
	taxas de crescimento homólogas										
2003											
Dez	-7,7	-6,3	-12,3	9,2	3,1	15,1	566,7	-9,1	8,6	1,6	14,0
2004											
Mar	-3,4	-3,3	-3,8	9,3	4,5	13,6	609,8	1,7	7,7	-2,1	14,8
Jun	8,3	9,9	2,5	6,3	0,5	8,2	948,9	0,4	7,6	1,5	11,7
Set	28,6	14,5	120,6	7,2	2,3	11,4	934,7	7,3	11,2	6,7	14,2
Dez	31,9	32,3	30,5	5,2	0,5	9,3	19,2	2,3	10,5	6,2	13,4
	taxas de crescimento em relação a Dezembro do ano anterior										
2003											
Dez	-7,7	-6,3	-12,3	9,2	3,1	15,1	566,7	-9,1	8,6	1,6	14,0
2004											
Mar	6,8	3,7	17,4	0,7	-0,2	1,6	-1,3	0,3	1,9	-3,9	5,8
Jun	10,9	14,2	-0,5	1,2	-2,6	4,6	34,4	-2,8	3,6	-1,1	6,8
Set	29,3	29,0	30,2	3,6	-0,9	7,6	21,1	9,3	7,6	0,7	12,2
Dez	31,9	32,3	30,5	5,2	0,5	9,3	19,2	2,3	10,5	6,2	13,4

Evolução dos Principais Indicadores Monetários

Taxas de Crescimento Homólogas

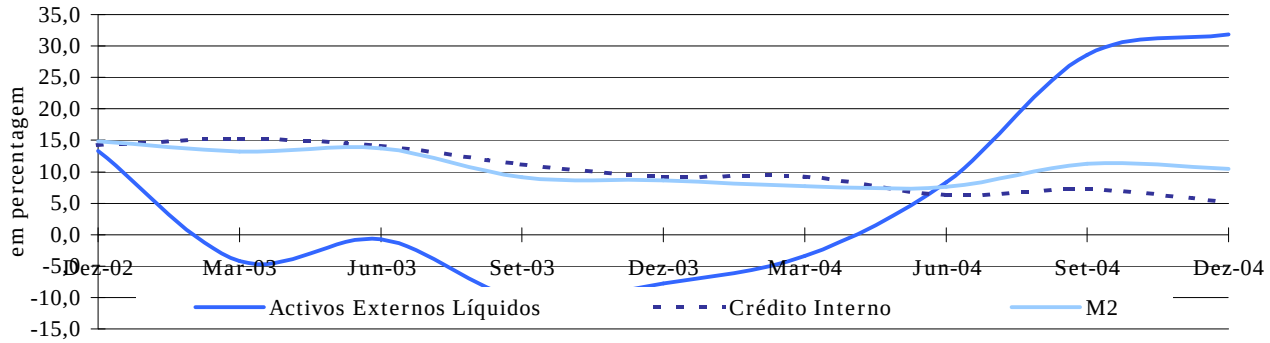

Fonte: Banco de Cabo Verde

SPA - Sector Público Administrativo

IFNM - Instituições Financeiras não Monetárias

SECTOR MONETÁRIO E FINANCEIRO

AGREGADOS MONETÁRIOS E CONTRAPARTIDAS

Quadro 15

		M2			Crédito Interno (CI)	Outros Activos Líquidos (OAL)	Activos Externos Líquidos (AEL)
			M1	Quase-Moeda			
		saldos em fim de período em milhões de CVE					
2003							
	Mar	53.836,3	22.587,6	31.248,7	50.240,0	-7.966,8	11.563,1
	Jun	54.770,2	22.389,1	32.381,1	51.890,5	-7.820,2	10.699,9
	Set	54.998,2	21.702,1	33.296,0	52.712,5	-8.222,1	10.507,7
	Dez	56.883,4	22.989,1	33.894,3	54.503,4	-8.075,7	10.455,7
2004							
	Mar	57.969,4	22.103,2	35.866,2	54.902,9	-8.102,6	11.169,1
	Jun	58.914,2	22.730,4	36.183,8	55.173,5	-7.852,4	11.593,1
	Set	61.181,5	23.152,2	38.029,3	56.492,8	-8.826,2	13.514,9
	Dez	62.848,4	24.404,9	38.443,5	57.323,5	-8.262,4	13.787,3

Agregados Monetários

Taxas de Crescimento Homólogas

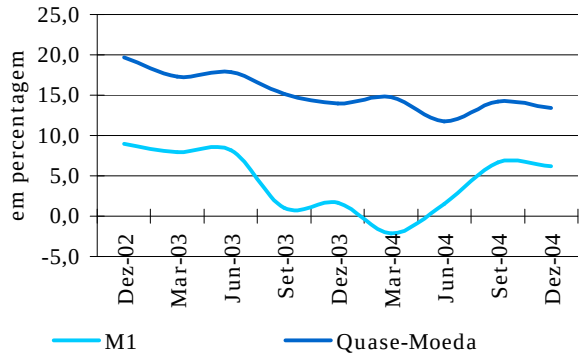

Contrapartidas da Criação Monetária

Taxas de Crescimento Homólogas

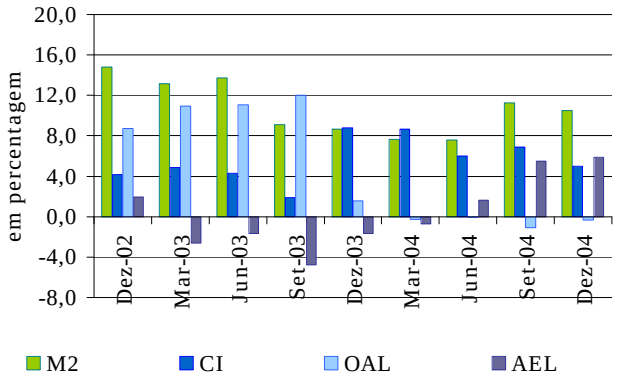

Fonte. Banco de Cabo Verde

SECTOR MONETÁRIO E FINANCEIRO

COMPONENTES DOS AGREGADOS MONETÁRIOS E CONTRAPARTIDAS

Quadro 16

	Total	Moeda (M1)			Quase-Moeda						
		Total	Circulação Monetária	Depósitos Ordem M/N	Total	Depósitos Poupança cadernet	Depósito Prazo M/N	Depósitos Divisas residentes	Depósitos Emigrantes	Acordos Recompra Títulos	Outros Quase Moeda
	saldos em fim de período em milhões de CVE										
2003											
Dez	56.883,4	22.989,1	6.515,6	16.473,5	33.894,3	1.690,2	9.374,9	1.189,2	19.950,6	1.245,9	443,6
2004											
Mar	57.969,4	22.103,2	5.924,7	16.178,5	35.866,2	1.727,1	9.642,6	1.455,5	20.501,4	2.126,2	413,4
Jun	58.914,2	22.730,4	5.934,9	16.795,5	36.183,8	1.786,6	10.281,4	1.442,0	21.035,1	1.224,0	414,7
Set	61.181,5	23.152,2	5.985,9	17.166,3	38.029,3	1.801,6	10.918,8	1.892,8	22.044,2	962,8	409,1
Dez	62.848,4	24.404,9	6.765,1	17.639,8	38.443,5	1.885,2	10.906,9	1.699,4	22.500,3	1.015,8	435,9
	estrutura em percentagem do M2										
2003											
Dez	100,0	40,4	11,5	29,0	59,6	3,0	16,5	2,1	35,1	2,2	0,8
2004											
Mar	100,0	38,1	10,2	27,9	61,9	3,0	16,6	2,5	35,4	3,7	0,7
Jun	100,0	38,6	10,1	28,5	61,4	3,0	17,5	2,4	35,7	2,1	0,7
Set	100,0	37,8	9,8	28,1	62,2	2,9	17,8	3,1	36,0	1,6	0,7
Dez	100,0	38,8	10,8	28,1	61,2	3,0	17,4	2,7	35,8	1,6	0,7
		estrutura em percentagem do M1			estrutura em percentagem de Quase-Moeda						
2003											
Dez		100,0	28,3	71,7	100,0	5,0	27,7	3,5	58,9	3,7	1,3
2004											
Mar		100,0	26,8	73,2	100,0	4,8	26,9	4,1	57,2	5,9	1,2
Jun		100,0	26,1	73,9	100,0	4,9	28,4	4,0	58,1	3,4	1,1
Set		100,0	25,9	74,1	100,0	4,7	28,7	5,0	58,0	2,5	1,1
Dez		100,0	27,7	72,3	100,0	4,9	28,4	4,4	58,5	2,6	1,1

Estrutura dos Agregados Monetários

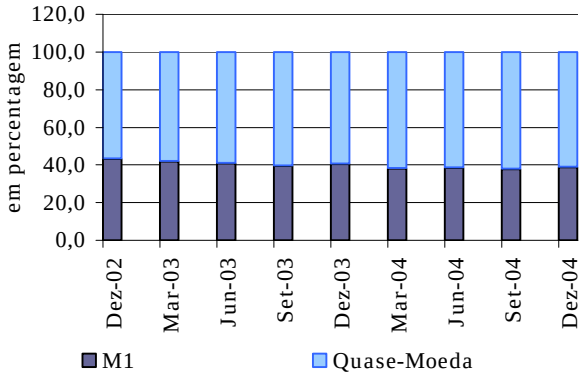

Estrutura dos Passivos Quase Monetários

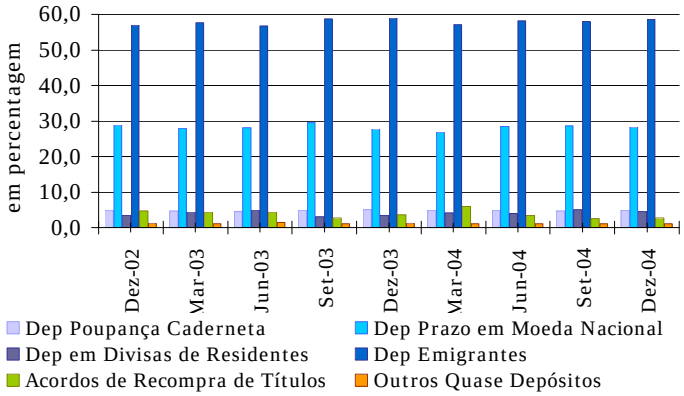

Fonte: Banco de Cabo Verde

SECTOR MONETÁRIO E FINANCEIRO

COMPONENTES DO CRÉDITO INTERNO, POR SECTORES INSTITUCIONAIS E POR PRAZOS

Quadro 17

	Total	Crédito ao SPA			Credito à Economia				Crédito IFNM
		Total	Curto Prazo	Médio/ Longo Prazo	Total	Curto Prazo	Médio/ Longo Prazo	Em Mora e Vencido	
	saldos em fim de período em milhões CVE								
2003									
Dez	57.317,0	28.374,2	5.306,5	23.067,7	28.906,1	3.333,6	22.893,6	2.678,9	36,7
2004									
Mar	57.772,9	28.382,1	5.336,9	23.045,2	29.354,6	3.060,2	23.354,1	2.940,3	36,2
Jun	58.659,8	28.374,2	5.603,6	22.770,6	30.236,3	3.308,5	23.954,3	2.973,5	49,3
Set	59.394,3	28.234,6	5.547,7	22.686,9	31.115,3	3.297,4	24.720,9	3.097,0	44,4
Dez	60.366,9	28.731,8	4.834,6	23.897,2	31.591,4	3.376,9	25.429,3	2.785,2	43,7
	estrutura em percentagem								
2003									
Dez	100,0	49,5	9,3	40,2	50,4	5,8	39,9	4,7	0,1
2004									
Mar	100,0	49,1	9,2	39,9	50,8	5,3	40,4	5,1	0,1
Jun	100,0	48,4	9,6	38,8	51,5	5,6	40,8	5,1	0,1
Set	100,0	47,5	9,3	38,2	52,4	5,6	41,6	5,2	0,1
Dez	100,0	47,6	8,0	39,6	52,3	5,6	42,1	4,6	0,1

Estrutura do Crédito Interno

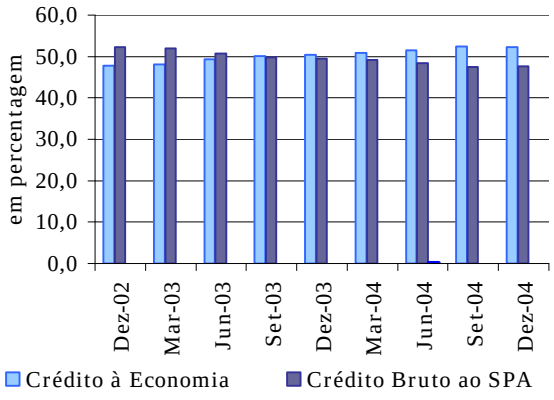

Principais Componentes do Crédito Interno

Taxas de Crescimento Homólogas

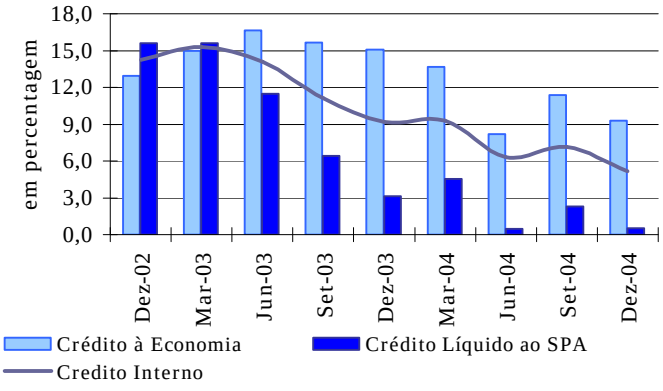

Fonte: Banco de Cabo Verde

SPA - Sector Público Administrativo

IFNM - Instituições Financeiras não Monetárias

SECTOR MONETÁRIO E FINANCEIRO

DISTRIBUIÇÃO DE CRÉDITOS NO SISTEMA BANCÁRIO POR RAMOS DE ACTIVIDADE [1]

Quadro 18

	2003				2004			
	Mar	Jun	Set	Dez	Mar	Jun	Set	Dez
	milhões de CVE							
Crédito a Empresas não Financeiras	**7.616,6**	**7.700,0**	**8.006,2**	**8.201,4**	**8.221,3**	**8.413,9**	**8.715,0**	**8.617,7**
Agricultura, Silvicultura, Caça e Pesca	313,2	308,3	315,3	299,3	300,3	299,4	298,6	293,1
Agricultura e caça	37,9	35,7	40,3	39,6	41,5	39,5	37,4	33,9
Sivicultura e exploração florestal	0,7	0,6	0,5	0,4	0,3	0,1	0,0	0,0
Pesca	274,5	271,9	274,4	259,4	258,6	259,7	261,1	259,2
Indústrias Extractivas	47,1	44,9	50,5	46,9	44,4	43,1	38,3	31,9
Extração de minerais não metálicos e rochas ornamentais	47,1	44,9	50,5	46,9	44,4	43,1	38,3	31,9
Indústrias Transformadoras	804,7	924,3	960,6	958,0	988,0	1.018,5	1.105,4	1.128,3
Industrias de alimentação	74,6	131,7	137,5	131,3	140,3	232,0	293,4	285,9
Industrias das bebidas	161,3	199,1	218,9	232,3	253,0	238,9	247,1	232,4
Industrias têxteis	29,2	28,7	29,4	23,2	23,9	12,4	21,9	13,1
Fabrico de vestuário, excepto de calçado	15,5	16,2	15,6	14,8	13,3	14,0	12,7	25,3
Artes gráficas,edição de publicação	23,8	22,0	22,2	19,9	15,8	15,9	16,3	46,0
Fabricação de produtos quimicos industriais	31,6	32,0	50,9	50,1	42,3	36,6	32,0	30,1
Indústrias básicas de metais não ferroso	9,4	10,1	7,5	16,4	16,0	14,5	12,8	13,3
Fabr. de prod. metálicos, excep. máq., equip. e mat. transp	11,7	9,8	8,4	5,9	10,6	8,6	7,2	9,9
Outras indústrias transformadoras	447,5	474,6	470,4	464,2	472,8	445,6	462,1	472,2
Electricidade, Água e Gás	210,7	205,7	240,5	195,3	190,0	184,3	178,6	175,0
Construção e Obras Públicas	472,8	435,6	420,2	444,1	480,7	425,5	600,0	621,1
Comércio, Restaurantes e Hotéis	1.782,1	1.857,1	1.972,0	2.018,7	1.971,6	1.940,9	1.932,7	2.140,9
Comércio por grosso	1.154,3	1.113,3	1.155,4	1.152,7	1.070,4	1.029,6	993,9	1.011,6
Comércio a retalho	251,7	348,7	349,5	376,4	409,7	417,9	459,3	590,2
Restaurante e hotéis	376,1	395,1	467,0	489,6	491,5	493,4	479,4	539,1
Transportes e Comunicações	995,6	1.019,4	973,6	990,5	980,2	1.020,4	1.029,3	1.038,9
Transportes terrestres	234,0	249,6	226,0	234,1	248,0	265,1	261,1	298,0
Transportes marítimos	277,9	315,2	310,4	299,1	298,9	302,5	301,2	298,7
Transportes aéreos	127,8	118,1	108,1	95,5	85,2	106,8	87,4	77,9
Serviços rel. c/ transp., agências viagens, turismo	341,8	324,0	317,8	351,8	339,0	337,3	367,3	350,3
Comunicações	14,0	12,6	11,3	10,0	9,2	8,8	12,4	14,0
Serviços Prestados às Empresas	61,4	44,5	36,4	29,9	17,4	54,3	69,2	83,7
Operações sobre Imóveis	31,5	20,3	16,1	11,9	3,3	39,8	54,8	55,8
Serv. Prest. às emp., excep. aluguer maq. e equip.	26,8	21,6	18,0	15,6	12,1	12,5	11,5	25,7
Aluguer de máquinas e equipamento	3,1	2,7	2,3	2,3	1,9	1,9	2,9	2,3
Serviços Pessoais e Sociais	2.929,1	2.860,1	3.037,1	3.218,5	3.248,7	3.427,6	3.463,0	3.104,9
Adm. pública e defesa nacional	33,5	41,0	24,2	29,8	34,3	36,5	29,2	31,7
Serviços de educação	7,2	6,5	5,7	8,9	8,0	10,8	10,0	8,3
Serviços de saúde e veternários	13,2	20,7	24,1	23,6	27,4	28,0	31,1	38,1
	0,0	0,0	0,0	0,0	0,0	0,0	0,0	0,3
Outros serviços prestados à comunidade	995,2	885,7	898,7	913,2	867,6	876,0	897,5	935,2
Serviços recreativos e culturais	25,1	21,4	31,0	29,7	29,0	33,4	32,0	41,2
Serviços pessoais e domésticos	11,4	11,5	10,7	13,1	12,9	12,8	13,0	8,4
Serviços de saneamento e limpeza	2,7	5,0	4,6	4,2	3,9	4,1	3,5	2,9
Actividades mal definidas	1.841,0	1.868,4	2.038,1	2.196,1	2.265,6	2.425,9	2.446,7	2.038,8
Crédito a Particulares (inclui créditos a emigrantes)	**9.883,9**	**10.285,5**	**10.568,5**	**10.806,6**	**11.005,9**	**11.185,6**	**11.428,1**	**11.602,0**
Habitação	7.879,6	8.140,5	8.371,4	8.587,4	8.857,7	8.943,7	9.105,0	9.207,6
Consumo e outros fins	2.004,3	2.145,0	2.197,2	2.219,2	2.148,2	2.241,9	2.323,1	2.394,4
Total[1]	**24.501,1**	**25.684,2**	**26.631,7**	**27.619,1**	**28.087,7**	**28.957,6**	**29.848,7**	**30.324,6**

[1] inclui cerca de 36% do crédito concedido pela CECV, não distribuido por ramos de actividades

Fonte: Banco de Cabo Verde

SECTOR MONETÁRIO E FINANCEIRO

BALANÇO MONETÁRIO BANCO DE CABO VERDE

Quadro 19

1. Activo

	Total	Activos Externos			Crédito ao SPA			Crédito às OIM	Crédito à Economia	Credito às INFM	Outros Activos
		Total	Reserva Internacionais	Outros Activos Externos	Total	Credito Governo Central	Crédito TCMF				
	saldos em fim de período em milhões de CVE										
2002	20.891,3	9.135,2	8.390,8	744,4	9.469,0	5.302,2	4.166,8	274,5	1.184,2	0,0	828,4
2003											
Dez	21.379,1	8.817,6	8.172,8	644,8	9.977,4	5.372,5	4.604,9	409,8	1.179,4	32,8	962,1
2004											
Mar	21.255,8	9.134,5	8.478,8	655,7	9.761,9	5.157,0	4.604,9	152,0	1.175,1	32,8	999,5
Jun	22.164,6	9.977,1	9.320,7	656,4	9.912,1	5.307,2	4.604,9	52,0	1.162,3	32,8	1.028,3
Set	23.159,0	11.323,9	10.673,1	650,8	9.794,0	5.189,1	4.604,9	44,0	1.166,5	31,4	799,2
Dez	22.972,7	11.526,4	11.295,7	230,7	9.383,5	4.778,6	4.604,9	44,0	1.166,3	29,5	823,0

2. Passivo

	Total	Passivos Externos			Depósit SPA	Base Monetária (BM)				Depósitos de IFNM	Contas de Capital	Outros Passivos
		Total	Curto Prazo	M/L Prazo		Total	Emissão Monetári	Depósito de OIM	Outros passivos p/c/OIM			
	saldos em fim de período em milhões de CVE											
2002	20.891,3	503,1	53,2	449,9	1.199,3	16.236,0	7.471,9	8.764,1		576,2	2.358,8	17,9
2003												
Dez	21.379,1	729,7	0,0	729,7	948,1	17.288,1	7.324,1	9.964,0		0,4	2.403,0	9,8
2004												
Mar	21.255,8	745,0	0,0	745,0	924,9	17.151,9	6.753,0	10.398,9		1,1	2.421,0	11,9
Jun	22.164,6	739,8	0,0	739,8	1.521,7	17.440,9	6.595,4	10.845,5		1,0	2.448,0	13,2
Set	23.159,0	893,0	0,0	893,0	937,9	18.842,3	6.879,9	11.762,4	200,0	1,2	2.467,2	17,4
Dez	22.972,7	828,2	0,0	828,2	1.184,3	18.467,2	7.837,3	10.629,9	0,0	21,4	2.438,6	33,0

Evolução dos Principais Indicadores

Taxas de Crescimento Homólogas

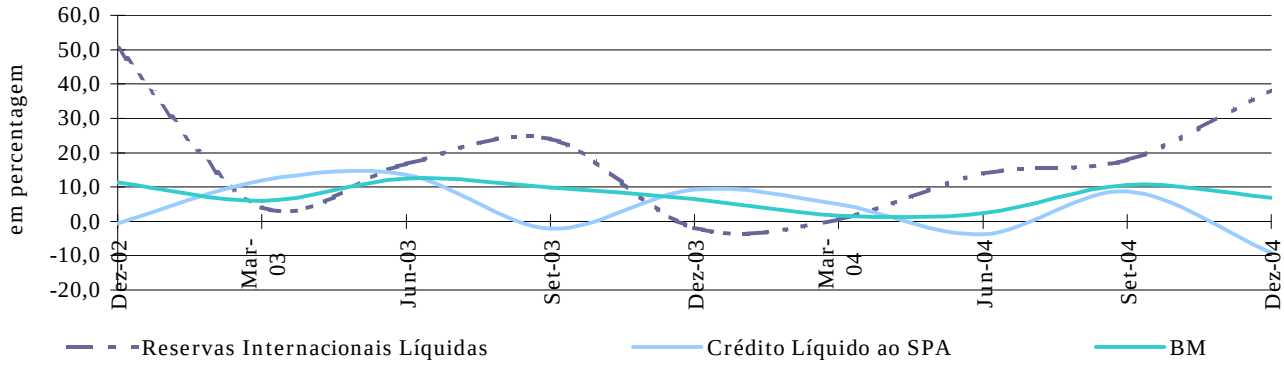

Fonte: Banco de Cabo Verde

SPA - Sector Público Administrativo

TCMF - Títulos Consolidados de Mobilização Financeira - Trust Fund

OIM - Outras Instituições Monetárias

IFNM - Instituições Financeiras não Monetárias

SECTOR MONETÁRIO E FINANCEIRO

BALANÇO CONSOLIDADO DOS BANCOS DE DEPÓ SITOS

Quadro 20

1. Activo

	Total	Activos Externos	Reservas Bancárias	Crédito ao SPA				Crédito IFNM	Crédito EPNF	Crédito Sector Privado	Activos não Classificados
				Total	Crédito Governo Central	TCMF	Crédito Governos Locais				
	saldos em fim de período em milhões de CVE										
2002	59.511,4	4.706,1	9.760,4	17.943,5	11.243,9	6.433,2	266,4	5,5	157,8	23.778,0	3.160,1
2003											
Dez	65.033,4	4.615,9	10.796,4	18.396,8	11.724,3	6.433,2	239,3	3,9	107,6	27.619,1	3.493,7
2004											
Mar	67.115,0	5.003,8	11.190,5	18.620,2	11.955,6	6.433,2	231,4	3,4	94,8	28.087,7	4.114,6
Jun	67.414,2	4.581,4	11.508,0	18.462,1	11.793,3	6.433,2	235,6	16,5	116,4	28.957,6	3.772,3
Set	70.173,4	5.501,4	12.830,7	18.440,6	11.788,8	6.433,2	218,6	13,0	100,1	29.848,7	3.439,0
Dez	70.971,6	5.386,0	11.695,0	19.348,3	12.706,2	6.433,2	208,9	14,2	100,5	30.324,6	4.103,1

2. Passivo

	Total	Passivos Externos	Passivos para com SPA	Emprést. do BCV	Depósito Ordem M/N	Depósito Poupança Caderneta	Depósito Prazo M/N	Depósito Divisas Residentes	Acordos Recompra Títulos	Outras Responsabilidades	Passivos não Classificados
	saldos em fim de período em milhões de CVE										
2002	59.511,4	2.007,4	1.424,7	274,5	16.159,4	1.457,7	24.399,2	2.095,3	1.390,8	394,0	9.908,4
2003											
Dez	65.033,4	2.248,1	1.865,4	409,8	16.473,1	1.690,2	28.292,5	2.222,2	1.245,9	443,6	10.142,6
2004											
Mar	67.115,0	2.224,2	1.948,1	152,0	16.177,4	1.727,1	29.114,5	2.485,0	2.126,2	413,4	10.747,1
Jun	67.414,2	2.225,6	1.964,6	52,0	16.794,5	1.786,6	30.318,9	2.439,6	1.224,0	414,7	10.193,7
Set	70.173,4	2.417,4	1.963,6	44,0	17.165,1	1.801,6	31.966,5	2.889,3	962,8	409,1	10.554,0
Dez	70.971,6	2.296,9	1.859,1	44,0	17.618,4	1.885,2	32.428,1	2.678,5	1.015,8	435,9	10.709,7

Estrutura das Principais Rubricas do Balanço

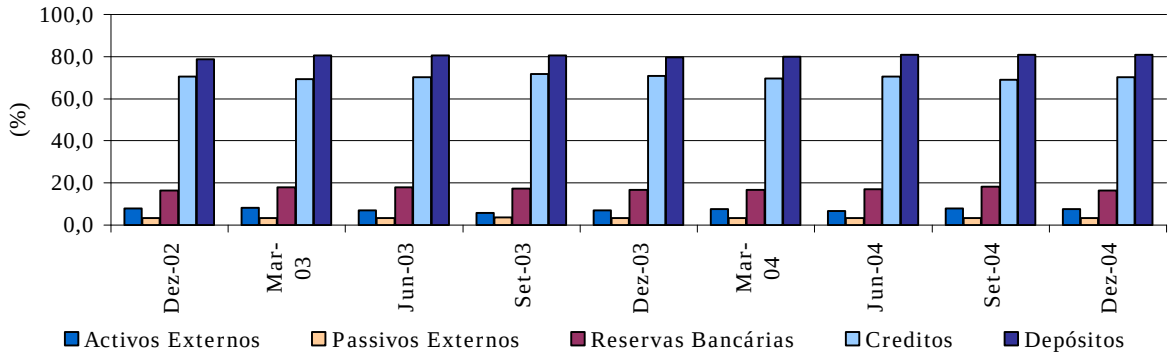

Fonte: Banco de Cabo Verde

SPA - Sector Público Administrativo

TCMF - Títulos Consolidados de Mobilização Financeira - Trust Fund

IFNM - Instituições Financeiras não Monetárias

EPNF - Empresas Públicas não Financeiras

SECTOR MONETÁRIO E FINANCEIRO

TAXAS DE JURO DE EMPRÉSTIMOS BANCÁRIOS

Quadro 21

	Por Prazos							Crédito Universitário
	Até 90 dias	De 91 a 180 dias	De 181 dias a 1 ano	De 1 a 2 anos	De 2 a 5 anos	De 5 a 10 anos	Superior a 10 anos	
	em percentagem							
2002								
Dez	12,94	13,31	13,69	15,00	14,38	14,00	14,13	13,00
2003								
Mar	12,69	13,06	13,23	14,19	13,44	13,50	13,50	12,83
Jun	12,69	13,06	13,23	14,19	13,44	13,50	13,50	12,83
Set	12,69	13,06	13,23	14,19	13,44	13,50	13,50	12,83
Dez	12,69	13,06	13,44	14,19	13,56	13,63	13,63	12,83
2004								
Mar	12,69	13,06	13,44	14,19	13,56	13,63	13,63	12,83
Jun	12,69	13,06	13,44	14,19	13,56	13,63	13,63	12,83
Set	12,69	13,06	13,44	14,19	13,56	13,63	13,63	12,83
Dez	12,69	13,06	13,44	14,19	13,56	13,63	13,63	12,83

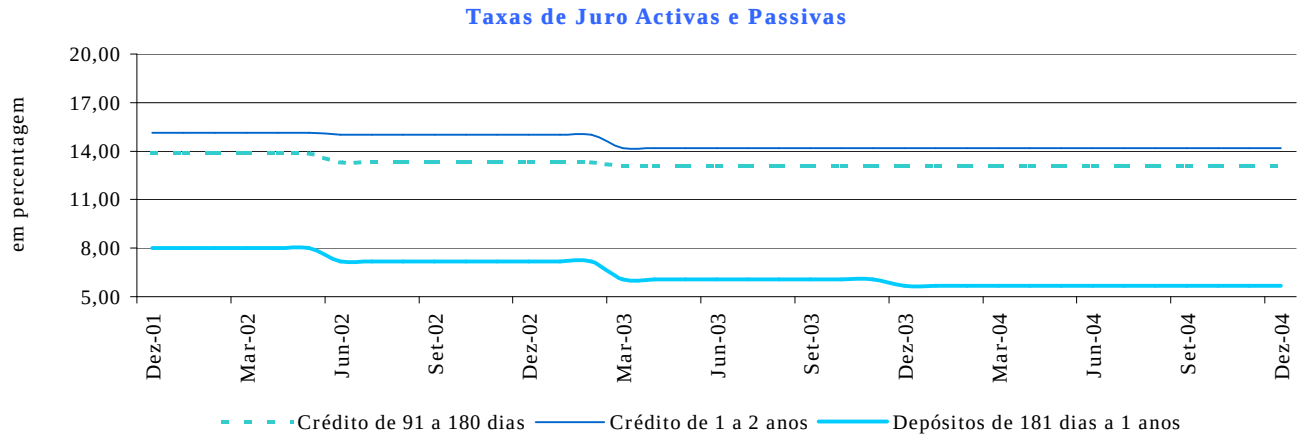

Fonte: Banco de Cabo Verde

SECTOR MONETÁRIO E FINANCEIRO

TAXAS DE JURO DE DEPÓ SITOS BANCÁRIOS

Quadro 22

	Conta Caderneta	Depósitos a Prazo					Conta Poupança Habitação
		De 30 a 60 dias	De 61 a 90 dias	De 91 a 180 dias	De 181 dias a 1 ano	Superior a 1 ano	
	em percentagem						
2002							
Dez	1,13	4,67	4,81	5,94	7,19	7,19	8,00
2003							
Dez	0,75	4,00	3,46	4,44	5,69	5,88	7,33
2004							
Mar	0,75	4,00	3,46	4,44	5,69	5,88	7,33
Jun	0,75	4,00	3,46	4,44	5,69	5,88	7,33
Set	0,75	4,00	3,46	4,44	5,69	5,88	7,33
Dez	0,75	4,00	3,46	4,44	5,69	5,88	7,33

Depósitos de Emigrantes

	Depósitos a Prazo					Conta Poupança		
	De 30 a 60 dias	De 61 a 90 dias	De 91 a 180 dias	De 181 dias a 1 ano	Superior a 1 ano	De 30 a 180 dias	De 181 dias a 1 ano	Superior a 1 ano
	em percentagem							
2002								
Dez	6,00	6,17	7,25	8,25	9,25	7,00	7,75	8,00
2003								
Dez	4,83	4,75	5,50	6,75	8,00	6,00	6,63	6,63
2004								
Mar	4,83	4,75	5,50	6,63	7,83	6,00	6,50	6,50
Jun	4,83	4,75	5,50	6,63	7,83	6,00	6,50	6,50
Set	4,83	4,75	5,50	6,63	7,83	6,00	6,50	6,50
Dez	4,83	4,75	5,50	6,63	7,83	6,00	6,50	6,50

Fonte: Banco de Cabo Verde

SECTOR MONETÁRIO E FINANCEIRO

TAXAS DE RENTABILIDADE DOS BILHETES DO TESOURO

Quadro 23

		Prazos		
		91 dias	182 dias	364 dias
		médias ponderadas em percentagem		
2002				
	Dez	6,38	6,48	6,56
2003				
	Mar	5,93	5,96	6,56
	Jun	5,45	5,58	5,49
	Set	5,46	5,45	5,49
	Dez	7,60	7,00	8,35
2004				
	Mar	7,05	7,11	8,35
	Jun	6,01	6,25	6,00
	Set	5,67	5,62	5,79
	Dez	5,60	5,59	5,53

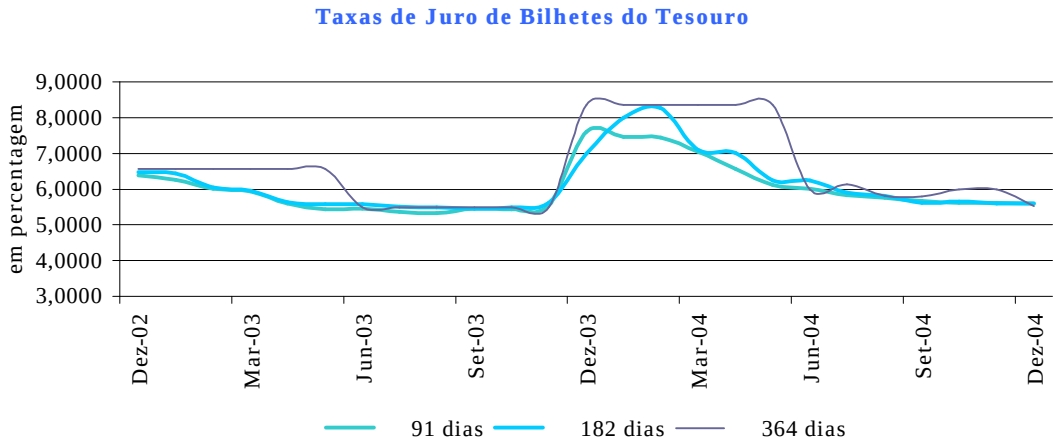

Fonte: Banco de Cabo Verde

SECTOR MONETÁRIO E FINANCEIRO

EMISSÃO E COLOCAÇÃO DE OBRIGAÇÕES DO TESOURO NO MERCADO PRIMÁRIO DE TÍTULOS

Quadro 24

	Data Valor	Montante milhões de CVE	Taxas de Juro em percentagem	Prazo
2003	29.05.03	75,00	8,50	730 dias - 2 anos
	29.05.03	15,00	8,50	730 dias - 2 anos
	02.07.03	100,00	8,25	1094 dias - 3 anos
	02.07.03	83,33	8,50	1094 dias - 3 anos
	02.07.03	16,67	8,50	1094 dias - 3 anos
	09.07.03	100,00	7,50	1094 dias - 3 anos
	09.07.03	100,00	8,00	1094 dias - 3 anos
	02.09.03	100,00	8,38	3 anos
	15.10.03	10,00	8,25	1096 dias - 3 anos
	15.10.03	20,00	8,38	1096 dias - 3 anos
	15.10.03	10,00	8,50	1096 dias - 3 anos
	15.10.03	22,00	8,00	1096 dias - 3 anos
	13.11.03	181,00	9,50	1096 dias - 3 anos
	13.11.03	19,00	8,00	1096 dias - 3 anos
	13.11.03	100,00	8,00	1096 dias - 3 anos
	24.11.03	270,00	7,00	1277 dias - 42 meses
	15.12.03	100,00	7,00	1278 dias - 42 meses
2004	26.01.04	218,25	7,00	1461 dias - 42 meses
	01.04.04	100,00	6,00	1461 dias - 42 meses
	08.04.04	130,00	7,00	1461 dias - 42 meses
	27.04.04	100,00	7,50	2556 dias - 7 anos
	14.05.04	100,00	7,50	2556 dias - 7 anos
	17.06.04	250,00	7,50	1461 dias - 4 anos
	17.06.04	140,00	7,00	1461 dias - 4 anos
	14.07.04	100,00	7,50	1826 dias - 5 anos
	07.10.04	64,28	7,50	1461 dias - 4 anos
	02.12.04	150,00	8,00	547 dias - 18 meses
	09.12.04	270,00	8,00	547 dias - 18 meses
	23.12.04	400,00	8,50	546 dias - 18 meses

Taxas de Juro de Emissão e Colocação de Obrigações do Tesouro

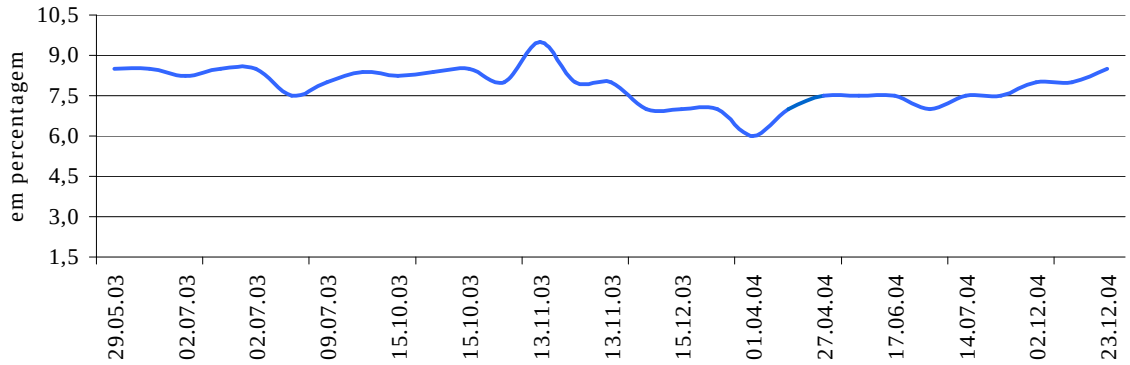

Fonte: Banco de Cabo Verde

SECTOR MONETÁRIO E FINANCEIRO

TAXAS DE DIRECTORAS DO BANCO CENTRAL

Quadro 25

Com efeito a partir de	Facilidade permanente de cedência de liquidez	Facilidade permanente de absorção de liquidez	Taxas de redesconto
	em percentagem		
2002			
Dez	10,00 1/	4,00 1/	8,50 2/
2003			
Mar	8,50 3/	2,25 3/	8,50
Jun	8,50	2,25	8,50
Set	8,50	1,00 1/	8,50
Dez	8,50	1,00	8,50
2004			
Mar	8,50	1,00	8,50
Jun	8,50	1,00	8,50
Set	8,50	1,00	8,50
Dez	8,50	1,00	8,50

1/ Desde Maio de 2002
2/ Desde Maio de 1999
3/ Apartir de 1 de Janeiro de 2003
4/ Apartir de Setembro de 2003

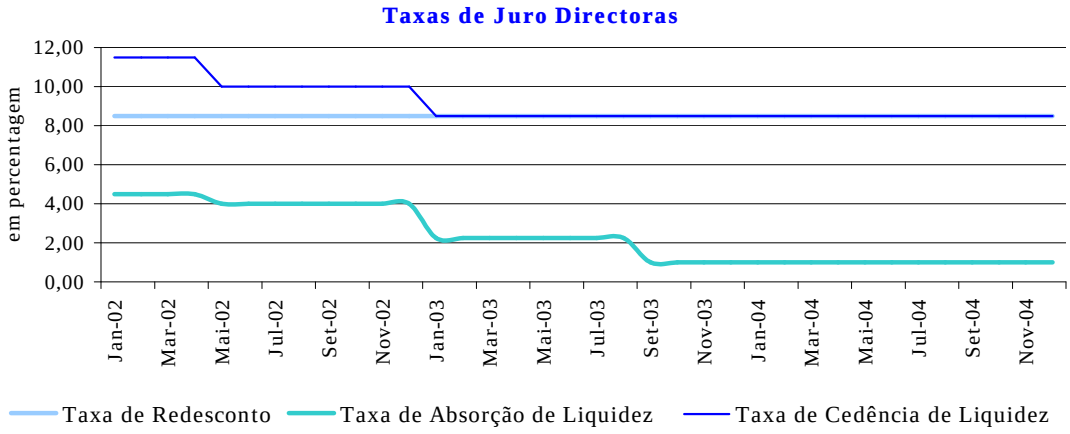

Fonte: Banco de Cabo Verde

FINANÇAS PÚBLICAS

RECEITAS E DESPESAS DO GOVERNO CENTRAL

Quadro 25

1. Receitas

	2003[P]				2004[P]			
	1º tri	2º tri	3º tri	4º tri	1º tri	2º tri	3º tri	4º tri
	valores acumulados em milhões de escudos							
Receitas Correntes	3.591,0	7.833,0	12.625,8	16.600,3	3.713,0	8.711,8	13.412,2	18.466,5
Receitas Tributárias	3.379,0	7.019,0	11.550,8	15.086,3	3.446,9	7.513,5	11.791,4	16.636,7
Imposto sobre o Rendimento	1.130,0	2.551,0	4.105,0	5.067,1	1.270,7	2.441,8	3.789,7	5.394,6
Impostos sobre a Despesa	2.249,0	4.468,0	7.397,3	9.936,4	2.162,3	5.019,1	7.936,8	11.128,6
Imposto S/ Valor Acrescentado	0,0	0,0	0,0	0,0	988,4	2.501,8	3.954,2	5.591,8
Imposto S/ Bens e Serviços	0,0	0,0	0,0	0,0	167,8	360,2	589,6	827,1
Imposto de Consumo especial	480,0	958,0	1.594,3	2.160,3	35,7	44,2	54,6	62,9
Transacções Internacionais	1.526,0	3.048,0	5.034,1	6.742,0	839,0	1.770,7	2.841,2	3.912,4
Outros	243,0	462,0	817,4	1.116,9	145,3	394,8	562,1	847,9
Receitas Não Tributárias	212,0	814,0	1.075,0	1.514,0	266,1	1.198,3	1.620,8	1.829,8
Taxas, Multas e Outras Penalidades	72,0	194,0	152,0	355,0	112,7	233,0	365,5	505,9
Rendimentos de Propriedade	1,0	289,0	289,0	294,0	0,9	411,0	444,1	415,9
Cotização para Fundo de Previdência	0,0	0,0	0,0	0,0	116,9	233,0	346,4	473,8
Outros	139,0	331,0	634,0	865,0	35,6	321,3	464,8	434,2
Receitas de Capital	0,0	0,0	0,0	17,9	11,0	40,0	13,0	18,0
Donativos	662,7	970,9	1.259,1	4.400,0	148,5	1.014,7	2.643,4	6.085,1
Total de Receitas	4.253,7	8.803,9	13.884,9	21.058,2	3.872,5	9.823,8	16.203,9	24.746,4

2. Despesas

	2003[P]				2004[P]			
	1º tri	2º tri	3º tri	4º tri	1º tri	2º tri	3º tri	4º tri
	valores acumulados em milhões de escudos							
Despesas Correntes	3.909,1	7.740,2	12.107,0	16.582,0	3.578,7	8.289,6	12.175,8	16.796,3
Despesas com Pessoal	2.099,2	4.036,6	6.234,2	8.347,5	2.077,5	4.077,6	6.053,3	7.979,1
Aquisição de Bens e Serviços	296,9	654,1	959,2	1.276,5	207,3	412,2	639,1	937,1
Juros	504,0	909,0	1.334,3	1.994,1	446,5	857,4	1.356,2	2.055,6
da Dívida Interna	364,0	650,8	979,5	1.477,6	331,0	607,9	994,1	1.506,0
da Dívida Externa	140,0	258,2	354,8	516,5	115,5	249,5	362,1	549,6
Subsídios e Transferências	880,0	1.756,4	2.605,1	3.617,7	800,1	1.636,7	2.454,9	3.499,6
Outras Despesas Correntes	129,0	384,1	974,2	1.346,2	47,3	418,5	486,6	649,7
Valor a regularizar						887,2	1.185,7	1.675,2
Despesas de Investimento	802,9	2.854,0	3.869,0	7.735,9	337,2	2.376,5	5.217,8	8.070,4
Despesas Extraordinárias	0,0	0,0	0,0	0,0	0,0	0,0	0,0	0,0
Total de Despesas	4.712,0	10.594,2	15.976,0	24.317,9	3.915,9	10.666,1	17.393,6	24.866,7

Fonte: Ministério das Finanças, Banco de Cabo Verde, FMI

P-Provisório

FINANÇAS PÚBLICAS

PRINCIPAIS INDICADORES ORÇAMENTAIS

Quadro 25

	Saldo Orçamental	Saldo Primário	Saldo Corrente	Saldo Global Inc. Donativos	Saldo Global Exc. Donativos
			milhões de escudos		
2002	1.353,0	-6.238,0	1.132,0	-1.913,0	-8.232,0
2003P					
1º tri	-318,1	-617,0	-318,1	-458,3	-1.121,0
2º tri	92,8	-1.852,2	92,8	-1.790,3	-2.761,2
3º tri	518,8	-2.015,9	518,8	-2.091,1	-3.350,2
4º tri	36,2	-5.665,6	18,3	-3.259,7	-7.659,7
2004P					
1º tri	145,3	254,6	134,3	-43,4	-191,9
2º tri	462,2	-999,6	422,2	-842,3	-1.857,0
3º tri	1.249,4	-2.476,9	1.236,4	-1.189,7	-3.833,1
4º tri	1.688,2	-4.149,8	1.670,2	-120,3	-6.205,4
			em percentagem do PIB		
2002	1,8	-8,4	1,5	-2,6	-11,1
2003P					
1º tri	-0,4	-0,8	-0,4	-0,6	-1,4
2º tri	0,1	-2,3	0,1	-2,2	-3,4
3º tri	0,6	-2,5	0,6	-2,6	-4,1
4º tri	0,0	-7,0	0,0	-4,0	-9,5
2004P					
1º tri	0,2	0,3	0,2	-0,1	-0,2
2º tri	0,5	-1,2	0,5	-1,0	-2,2
3º tri	1,5	-2,9	1,5	-1,4	-4,5
4º tri	2,0	-4,9	2,0	-0,1	-7,3

Financiamento do Défice Público

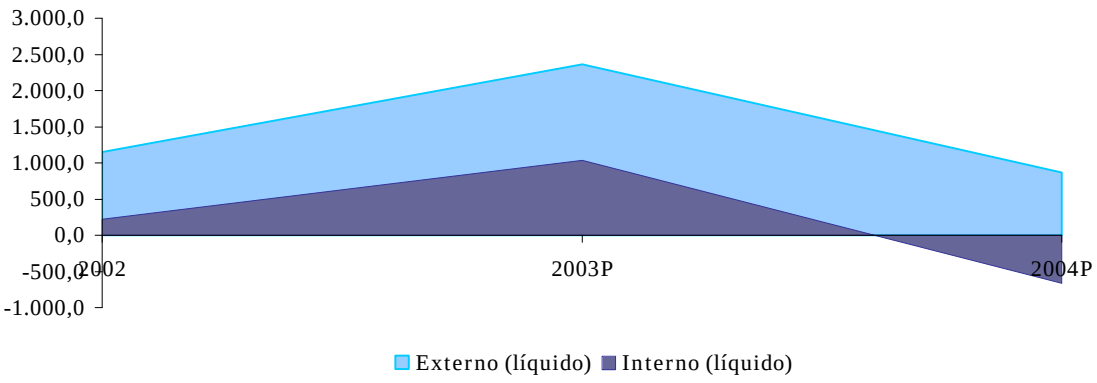

Fonte: Ministério das Finanças, Banco de Cabo Verde, FMI

E-Estimativas

Principais Medidas de Política Monetária e Financeira
(IVº Trimestre de 2004)

Resolução nº22/2004, Conselho de Ministros, B.O nº 30- Iª Série, de 11 de Outubro de 2004, institui o programa para a absorção dos Fundos dos Desafios do Milénio (MCA).

Decreto nº 41/2004, Conselho de Ministros, B.O. nº31- Iª Série, de 18 de Outubro de 2004, autoriza o Governo a participar, em nome do Estado de Cabo Verde, na constituição de uma sociedade mista que terá a sua sede na Murdeira, ilha do Sal, e cujo objecto será a concepção e construção de empreendimentos turísticos.

Decreto- Lei nº42/2004, Conselho de Ministros, B.O. nº31- Iª Série, de 18 de Outubro de 2004, cria a agência de regulação e supervisão de produtos financeiros- ARFA.

Resolução nº 22/2004, Conselho de Ministros, B.O. nº31- Iª Série, de 18 de Outubro de 2004, aprova a minuta de estabelecimento a celebrar entre o Estado de Cabo Verde e a TURINVEST HOLDING, S. A

Decreto – Lei nº43/2004, do Conselho de Ministros, B.O nº24- Iª Série, de 25 de Outubro de 2004, define a intervenção do Banco de Cabo Verde nas suas intervenções com o FMI.

Decreto nº10/2004, do Conselho de Ministros, B.O nº24- Iª Série, de 25 de Outubro de 2004, aprova o Acordo de Empréstimo assinado entre o Governo da República de Cabo Verde e o Fundo Regional de Desenvolvimento da CEDEAO, destinado ao financiamento do projecto de construção de uma políclinica no Sal.

Decreto nº12/ 2004, do Conselho de Ministros, B.O nº35 Iª Série, de 22 de Novembro de 2004, aprova o Acordo de Empréstimo assinado entre o Governo de Cabo Verde e o Fundo Africano de Desenvolvimento.

Decreto nº13/ 2004, do Conselho de Ministros, B.O nº35 Iª Série, de 22 de Novembro de 2004,aprova o Acordo assinado entre o Governo da República de Cabo Verde e o Fundo Regional de Desenvolvimento da CEDEAO.

Portaria nº50/2004, do Ministério das Finanças e do Planeamento, B.O nº 36 – Iª Série, de 13 de Dezembro de 2004, autorizando a constituição de uma Instituição Financeira Internacional na forma de entidade autónoma denominada Banco Português de Negócio (I.F.I) S. ª

Decreto- Lei nº 57/2004, Conselho de Ministros, B.O nº 38- Iª Série, de 27 de Dezembro de 2004, autoriza o Ministério das Finanças e do Planeamento, mediante celebração de um contrato conceder a exploração do Hotel Atlântico S.A, Empresa Pública, a uma empresa nacional do ramo de hotelaria e turismo.

Resolução nº 29/2004, Conselho de Ministros, B.O nº 38- Iª Série, de 27 de Dezembro de 2004, autoriza a Direcção geral do Tesouro a prestar um aval ao Banco Comercial do Atlântico, de Cabo Verde, visando garantir uma operação de crédito no valor de 75.000.000$00 à Enapor.

Resolução nº 31/2004, Conselho de Ministros, B.O nº 38- Iª Série, de 27 de Dezembro de 2004, aprova as bases às quais devem obedecer o contrato de concessão de instalação, gestão e promoção da Zona industrial do Lazareto, a celebrar entre o Estado e a Sociedade de gestão da zona industrial do Lazareto, S.A



Banco de Cabo Verde

C.P. 50. Av. Amilcar Cabral, Praia, Cabo Verde
Tel: +238 60 70 00. Fax: +238 60 70 00. www.bcv.cv