BOLETIM DE ESTATÍSTICAS

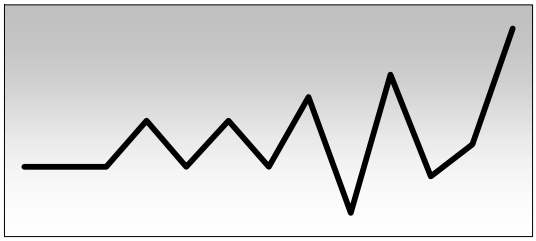

4º TRIMESTRE 2001

BANCO DE CABO VERDE

Banco de Cabo Verde

DEE – Departamento de Estudos Económicos e Estatísticas

Av. Amílcar Cabral

Caixa Postal nº 101

Praia

SUMÁRIO

1. CRONOLOGIA DAS PRINCIPAIS MEDIDAS DE POLÍTICA MONETÁRIA, FINANCEIRA E CÂMBIAL.....1

2. INFORMAÇÕES ESTATÍSTICAS.....3
2.1 SITUAÇÃO MONETÁRIA.....3

2.1.1 A Taxas de Juro de Referência.....4
2.1.1 B Taxas de Juro Praticadas nas Operações Bancárias.....5
2.1.2 Síntese Monetária, Saldos Fim de Período.....6
2.1.3 Balanço Consolidado do Banco de Cabo Verde, Saldos Fim de período.....7
2.1.4 Balanço Consolidado dos Bancos de Depósitos, Saldos Fim de período.....8
2.1.5 Distribuição do Crédito do Sistema Bancário.....9
2.1.6 Distribuição do Crédito do Sistema Bancário, por ramos de actividade.....10

GRÁFICOS
2.3.1 Evolução do Crédito Interno pelas suas componentes..... 11
2.3.2 Moeda e Factores de Criação Monetária.....11
2.3.3 Massa Monetária e suas componentes.....12
2.3.4 Estrutura da Massa Monetária.....12

2.2 BALANÇA DE PAGAMENTOS, DÍVIDA EXTERNA E CÂMBIOS.....13

2.2.1 Evolução da Balança de Pagamentos.....14
2.2.2 Evolução dosServiços.....15
2.2.3 Evolução da Balança de Rendimentos.....16
2.2.4 Evolução das Transferências Correntes.....17
2.2.5 Evolução das importações (CIF) por Categorias Económicas.....18
2.2.6 Evolução das Exportações por Produtos.....19
2.2.7 Evolução do Comércio Externo..... 20
2.2.8 Ev. do Comércio Externo (Var. em rel. ao período homólogo anterior).....20
2.2 9 Distribuição Geográfica do Comércio Externo.....21
2.2.10 Comércio com Países da CEDEAO.....22
2.2.11 Ajuda Externa ao Governo de Cabo Verde.....23
2.2.12 Distribuição do Investimento Externo por País de origem.....24
2.2.13 Remessas de Emigrantes por País de Origem.....25
2.2.13 A Remessas de Emigrantes por Concelhos.....25
2.2.14 Evolução da Dívida Externa Total.....26
2.2.15 Situação da Dívida Externa de Cabo Verde por Credores.....27
2.2.16 Desembolsos efectuados por Credores.....28
2.2.17 Pagamentos do Serviço da Dívida por Credores.....28
2.2.18 Índices de Taxas de Câmbio efectivas Nominal e Real do Escudo Caboverdiano....29

GRÁFICOS
2.2.1 Índices de Taxas Efectivas do escudo Caboverdiano.....30
2.2.2 Taxas de Variação Mensal dos Índices das Taxas Efectivas do ECV.....30

2.3 PREÇOS.....31
2.1.1 Índice de Preços no Consumidor (1990 =100).....32
2.1.2 Índice de Preços no Consumidor Nacional, taxas de variação.....33
2.1.4 Índice de Preços Nacional por Grupos de Produtos, Taxas de variação.....34

GRÁFICOS
2.1.1 Evolução do Índice de Preços, Taxas de variação nos últimos 12 meses.....35
2.1.2 Índice de Preços por Zonas Geográficas, Taxas de Var. Médias nos Ult. 12 meses..35
2.1.3 Taxas de Variação Mensal do Índice de Preços.....36
2.1.4 Taxas de Variação Mensal do IPC, por Zonas Geográficas.....36

2.4 FINANÇAS PÚBLICAS.....37
2.4.1 Resumo das Operações Fiscais do Governo Central.....38
2.4.2 Receitas do Governo Central.....39
2.4.3 Classificação Económica das Despesas do Governo Central.....40

Capítulo I

Cronologia das Principais Medidas de Política Monetária, Financeira e Cambial

IVº Trimestre

Aviso n.º 5/2001, do Banco de Cabo Verde, B.O– Iª Série de. 1 de Outubro de 2001, autoriza a COTACÂMBIOS CABO VERDE a exercer a actividade de agência de câmbio.

Aviso n.º 6/2001, do Banco de Cabo Verde, B.O– Iª Série de 1 de Outubro de 2001, autoriza a UNICÂMBIO CV a exercer a actividade de agência de câmbio.

Decreto-Lei n.º 29/2001, do Conselho de Ministros, B.O– Iª Série de 19 de Novembro de 2001, define os princípios e as normas relativos ao regime de contabilidade pública.

Decreto-Lei n.º 9/2001, do Conselho de Ministros, B.O– Iª Série de 14 de Dezembro de 2001, aprova o acordo de crédito ao desenvolvimento entre o Governo da República de Cabo verde e a Associação Internacional de desenvolvimento.

Aviso nº 7/2001, do Banco de Cabo Verde, B.O– Iª Série de 31 de Dezembro de 2001, adita uma alínea ao **aviso nº 11/98**, de 28 de Dezembro relativo à cobertura do activo imobilizado.

Considerando que a Lei nº 70/V/98, de 24 de Agosto, não só cria os Títulos Consolidados de Mobilização Financeira (TCMF's) com estabelece os termos em que se processará as trocas de dívida pública nomeadamente Obrigações do Tesouro por aqueles TCMF's.

Considerando, ainda, as características e a qualidade desses títulos;

Convindo regulamentar o modelo de tratamento prudencial dos referidos títulos;

O Banco de Cabo Verde determina, ao abrigo da competência conferida no nº3 do artigo 37º da **Lei nº 3/V/96**, de 1 de Julho, o seguinte:

1º.. É aditado ao aviso nº 11/98 o seguinte:

" 4. Para o cumprimento do disposto nº1 e no apuramento do valor líquido total do activo imobilizado o Banco de Cabo Verde não considera os TCM's.

Capitulo II

Informações Estatísticas

2.1 Situação Monetária

Quadro 2.1.1.A Taxas de Juro de Referência

	Dez-00	Jan-01	Fev-01	Mar-01	Abr-01	Mai-01	Jun-01	Jul-01	Ago-01	Set-01	Out-01	Nov-01	Dez-01
BANCO DE CABO VERDE													
Taxas de juros de redesconto	8,50	8,50	8,50	8,50	8,50	8,50	8,50	8,50	8,50	8,50	8,50	8,50	8,50
Taxas de cedência de liquidez		9,50	9,50	9,50	11,50	11,50	11,50	11,50	11,50	11,50	11,50	11,50	11,50
Taxas de absorção de liquidez		3,50	3,50	3,50	4,50	4,50	4,50	4,50	4,50	4,50	4,50	4,50	4,50
Taxas médias de juros dos Bilhetes de Tesouro													
91 dias	8,69	7,36	8,14	9,48	7,85	8,78	10,01	9,50	10,18	10,60	10,19	10,76	10,88
182 dias	9,15	8,70	9,34	9,97	9,57	10,27	10,36	11,13	10,33	11,12	11,15	11,06	10,92
364 dias	9,28	0,00	0,00	0,00	0,00	0,00	10,71	8,43	8,43	8,43	0,00	0,00	11,42

Fonte: BCV

Quadro 2.1.1.B Taxas de Juro Médias Praticadas nas Operações Bancárias

NATUREZA	PRAZOS	Dez-00	Jan-01	Fev-01	Mar-01	Abr-01	Mai-01	Jun-01	Jul-01	Ago-01	Set-01	Out-01	Nov-01	Dez-01
CRÉDITO														
	Até 90 dias	11,940%	11,940%	11,940%	11,940%	11,940%	11,940%	13,500%	13,500%	13,500%	13,500%	13,500%	13,500%	13,500%
	De 91 a 180 dias	12,445%	12,445%	12,445%	12,445%	12,445%	12,445%	13,875%	13,875%	13,875%	13,875%	13,875%	13,875%	13,875%
	De 181 dias a 1 ano	12,728%	12,728%	12,728%	12,728%	12,728%	12,728%	14,250%	14,250%	14,250%	14,250%	14,250%	14,250%	14,250%
	De 1 a 2 anos	13,475%	13,475%	13,475%	13,475%	13,475%	13,475%	15,125%	15,125%	15,125%	15,125%	15,125%	15,125%	15,125%
	De 2 a 5 anos	13,100%	13,100%	13,100%	13,100%	13,100%	13,100%	15,000%	15,000%	15,000%	15,000%	15,000%	15,000%	15,000%
	De 5 a 10 anos	13,205%	13,205%	13,205%	13,205%	13,205%	13,205%	15,125%	15,125%	15,125%	15,125%	15,125%	15,125%	15,125%
	Superior a 10 anos	13,043%	13,043%	13,043%	13,043%	13,043%	13,043%	15,125%	15,125%	15,125%	15,125%	15,125%	15,125%	15,125%
DEPÓSITOS POR TIPO														
CONTA DEPÓSITOS / CADERNETA		1,500%	1,500%	1,500%	1,500%	1,500%	1,500%	1,500%	1,500%	1,500%	1,500%	1,500%	1,500%	1,500%
DEPÓSITOS A PRAZO														
	De 30 a 60 dias	4,150%	4,150%	4,150%	4,150%	4,150%	4,150%	4,417%	4,417%	4,417%	4,417%	4,417%	4,417%	4,417%
	De 61 a 90 dias	4,317%	4,317%	4,317%	4,317%	4,317%	4,317%	4,917%	4,917%	4,917%	4,917%	4,917%	4,917%	4,917%
	De 91 a 180 dias	5,625%	5,625%	5,625%	5,625%	5,625%	5,625%	6,500%	6,500%	6,500%	6,500%	6,500%	6,500%	6,500%
	De 181 dias a 1 ano	6,823%	6,823%	6,823%	6,823%	6,823%	6,823%	8,000%	8,000%	8,000%	8,000%	8,000%	8,000%	8,000%
	Superior a 1 ano	7,913%	7,913%	7,913%	7,913%	7,913%	7,913%	8,250%	8,250%	8,250%	8,250%	8,250%	8,250%	8,250%
CONTA POUPANÇA-HABITAÇÃO		8,650%	8,650%	8,650%	8,650%	8,650%	8,650%	8,250%	8,250%	8,250%	8,250%	8,250%	8,250%	8,250%
DEPÓSITOS DE EMIGRANTES														
DEPÓSITOS À ORDEM		1,750%	1,750%	1,750%	1,750%	1,750%	1,750%	2,000%	2,000%	2,000%	2,000%	2,000%	2,000%	2,000%
DEPÓSITOS COM PRÉ-AVISO														
	De 30 a 60 dias	4,000%	4,000%	4,000%	4,000%	4,000%	4,000%	a)						
DEPÓSITOS A PRAZO														
	De 30 a 60 dias	5,000%	5,000%	5,000%	5,000%	5,000%	5,000%	a)						
	De 61 a 90 dias	4,000%	4,000%	4,000%	4,000%	4,000%	4,000%	6,500%	6,500%	6,500%	6,500%	6,500%	6,500%	6,500%
	De 91 a 180 dias	5,000%	5,000%	5,000%	5,000%	5,000%	5,000%	8,167%	8,167%	8,167%	8,167%	8,167%	8,167%	8,167%
	De 181 dias a 1 ano	8,275%	8,275%	8,275%	8,275%	8,275%	8,275%	9,500%	9,500%	9,500%	9,500%	9,500%	9,500%	9,500%
	Superior a 1 ano	9,563%	9,625%	9,625%	9,625%	9,625%	9,625%	10,000%	10,000%	10,000%	10,000%	9,875%	9,875%	9,875%
CONTA POUPANÇA														
	De 30 a 180 dias	8,650%	7,100%	7,100%	7,100%	7,100%	7,100%	7,500%	7,500%	7,500%	7,500%	7,500%	7,500%	7,500%
	De 181 dias a 1 ano	8,383%	8,167%	8,167%	8,167%	8,167%	8,167%	8,500%	8,500%	8,500%	8,500%	8,500%	8,500%	8,500%
	Superior a 1 ano	8,550%	8,333%	8,333%	8,333%	8,333%	8,333%	8,750%	8,750%	8,750%	8,750%	8,750%	8,750%	8,750%

Fonte:BCV

a) Deixou-se de usar

Quadro 2.1.2 Sintese Monetária
(Saldos em fim de periodo; em milhões de escudos)

	Dez-00	Jan-01	Fev-01	Mar-01	Abr-01	Abr-01	Mai-01	Jun-01	Jul-01	Ago-01	Set-01	Out-01	Nov-01	Dez-01
ACTIVO EXTERNO LIQUIDO	**7.139,4**	**7.918,9**	**7.107,1**	**7.024,5**	**6.565,5**	**6.565,5**	**7.062,9**	**7.458,3**	**7.713,2**	**7.755,1**	**7.326,2**	**7.553,2**	**7.352,8**	**10.002,4**
Banco de Cabo Verde	**4.053,0**	**4.534,4**	**4.452,6**	**4.140,2**	**4.090,8**	4.090,8	4248,4	4147,5	4160,9	4067,4	4241,3	4567,2	4643,3	6390,8
Reservas Internacionais (liquido)	3.220,9	3.753,1	3.665,2	3.334,6	3.297,9	3.297,9	3422,2	3317,8	3365,1	3312,4	3480,5	3797,4	3861,8	5545,5
Reservas Internacionais (bruto)	3.348,7	3.825,0	3.737,9	3.409,4	3.371,2	3.371,2	3499,5	3395,5	3440,7	3385,1	3552,4	3870,4	3936,2	5683,9
Outros activos externos (liquido)	832,1	781,3	787,4	805,6	792,9	792,9	826,2	829,7	795,8	755	760,8	769,8	781,5	845,3
Bancos Comerciais	**3.086,4**	**3.384,5**	**2.654,5**	**2.884,3**	**2.474,7**	**2.474,7**	**2.814,5**	**3.310,8**	**3.552,3**	**3.687,7**	**3.084,9**	**2.986,0**	**2.709,5**	**3.611,6**
Activos externos de curto prazo (líquido)	3.397,1	3.692,1	2.963,8	3.198,7	2.782,7	2.782,7	3097,6	3594,7	3828,2	3957,8	3353,3	3221	2946,9	3849,9
Outros activos externos (liquido)	-310,7	-307,6	-309,3	-314,4	-308,0	-308,0	-283,1	-283,9	-275,9	-270,1	-268,4	-235	-237,4	-238,3
Passivos externos de médio e longo prazo	310,7	307,6	309,3	314,4	308,0	308,0	283,1	283,9	275,9	270,1	268,4	235	237,4	238,3
TRUST FUND [1]	**10.631,7**	**10.632,0**	**10.917,8**	**10.750,9**	**10.750,9**	**10.750,9**	**10.750,9**	**10.750,9**	**10.750,9**	**10.750,9**	**10.750,9**	**10.750,9**	**10.750,9**	**10.750,9**
ACTIVO INTERNO LÍQUIDO	**34.342,9**	**34.305,8**	**34.990,9**	**35.367,4**	**35.822,7**	**35.823,7**	**35.706,8**	**35.534,5**	**36.036,2**	**36.229,6**	**35.870,7**	**36.176,4**	**36.551,8**	**35.570,4**
CREDITO INTERNO LIQUIDO	**40.882,2**	**40.747,1**	**41.568,5**	**42.260,0**	**42.523,6**	**42.524,6**	**42.864,7**	**42.760,6**	**42.975,5**	**42.976,8**	**42.652,7**	**43.014,0**	**43.791,4**	**43.663,3**
Crédito líquido ao Sector Público Administrativo	**21.565,6**	**21.294,8**	**21.989,3**	**22.215,5**	**22.339,7**	**22.340,7**	**22229,9**	**22083,8**	**22118,1**	**21983,1**	**21347,9**	**21425,5**	**21913,5**	**21416,5**
Crédito ao Governo Central	12.973,2	13.153,5	13.743,3	13.788,2	14.040,1	14.040,1	13793,7	13692,8	13786,3	13519,6	12807,7	12961,3	13464,8	13108,9
Títulos consolidados de mobilização financeira (TCMF)	10.600,0	10.600,0	10.600,0	10.600,0	10.600,0	10.600,0	10600	10600	10600	10600	10600	10600	10600	10600
Crédito ao INDP e ao IFH	0,0	0,0	0,0	0,0	0,0	0,0	0	0	0	0	0	0	0	0
Crédito aos Governos Locais	287,8	280,5	276,5	271,2	283,1	283,1	278,1	275,4	273,9	271	272,2	266,5	263,7	258,5
Depósitos (inclue Governos Locais, INPS, IDA)	2.295,4	2.739,2	2.630,5	2.443,9	2.583,5	2.582,5	2441,9	2484,4	2542,1	2407,5	2332	2402,3	2415	2550,9
Depósitos de contrapartida de Trust Fund [3]	**9,5**	**0,0**	**0,0**	**0,0**	**0,0**	**0,0**	**0,0**	**0,0**	**0,0**	**0,0**	**0,0**	**0,0**	**0,0**	**0,0**
Crédito á Economia	**19.316,6**	**19.444,0**	**19.571,0**	**20.036,4**	**20.175,9**	**20.175,9**	**20627**	**20669,1**	**20849,8**	**20986,2**	**21297,4**	**21581,2**	**21870,8**	**22239,8**
Créditos às Emp.Pub. n/Financeiras	115,1	97,6	97,6	97,6	97,6	97,6	113,7	116,3	115,9	124,4	153,6	216,2	215,2	215,2
Crédito ao Sector Privado 1/	19.201,5	19.346,4	19.473,4	19.938,8	20.078,3	20.078,3	20513,3	20552,8	20733,9	20861,8	21143,8	21365	21655,6	22024,6
Crédito ás Instituiões Financeiras n/Monetárias		8,3	8,2	8,1	8,0	8,0	7,8	7,7	7,6	7,5	7,4	7,3	7,1	7
OUTROS ACTIVOS LÍQUIDOS	**-6.539,3**	**-6.441,3**	**-6.577,6**	**-6.892,6**	**-6.700,9**	**-6.700,9**	**-7.157,9**	**-7.226,1**	**-6.939,3**	**-6.747,2**	**-6.782,0**	**-6.837,6**	**-7.239,6**	**-8.092,9**
PASSIVO INTERNO	**41.482,3**	**42.224,7**	**42.098,0**	**42.391,9**	**42.388,2**	**42.389,2**	**42.769,7**	**42.992,8**	**43.749,4**	**43.984,7**	**43.196,9**	**43.729,6**	**43.904,6**	**45.572,8**
M2= A+B	**41.482,3**	**42.224,7**	**42.098,0**	**42.391,9**	**42.388,2**	**42.389,2**	**42.769,7**	**42.992,8**	**43.749,4**	**43.984,7**	**43.196,9**	**43.729,6**	**43.904,6**	**45.572,8**
A - PASSIVOS MONETARIOS	**20.130,6**	**20.103,6**	**20.224,6**	**20.034,6**	**19.974,5**	**19.974,5**	**20.039,3**	**19.936,9**	**20.128,3**	**19.845,5**	**18.834,4**	**19.107,3**	**19.257,1**	**20.758,5**
Moeda em circulação	6.458,2	5.915,6	5.841,6	5.774,2	5.735,7	5.735,7	5542,6	5624,3	5820,1	5732,2	5519,1	5512,5	5685,4	6702,9
Depósitos á Ordem em M/N	13.672,4	14.188,0	14.383,0	14.260,4	14.238,8	14.238,8	14496,7	14312,6	14308,2	14113,3	13315,3	13594,8	13571,7	14055,6
B - PASSIVOS QUASE MONETARIOS	**21.351,7**	**22.121,1**	**21.873,4**	**22.357,3**	**22.413,7**	**22.414,7**	**22.730,4**	**23.055,9**	**23.621,1**	**24.139,2**	**24.362,5**	**24.622,3**	**24.647,5**	**24.814,3**
Depósitos de Poupança	1.172,5	1.243,0	1.247,9	1.255,5	1.246,8	1.246,8	1256,5	1322,7	1264,7	1262,4	1266,4	1316,1	1327,4	1379,7
Depósitos a prazo em M/N	6.892,8	6.984,3	7.058,0	7.116,4	7.225,2	7.226,2	7349,9	7301,4	7463,5	7645,2	7550,9	7655,3	7735,6	7749,9
Depósitos em divisas de residentes	1.107,3	1.207,9	1.165,8	1.392,1	1.285,7	1.285,7	1251	1233,9	1208,1	1167	1285,2	1289,3	986,4	959,4
Depósitos de Emigrantes	11.090,0	11.285,5	11.457,6	11.632,7	11.768,9	11.768,9	11917,1	12098,3	12490,9	12835,3	13043,3	13224,3	13487,2	13820
Cheques e ordens a pagar	142,0	164,5	132,2	95,7	95,6	95,6	134,2	220	194,8	129,5	126,2	106,2	114,1	46,9
Depósitos de caução	388,1	617,8	179,2	243,9	148,1	148,1	166,8	211,6	181,7	235,4	242,1	132,5	118,6	69,7
Acordos de recompra de BT's	559,0	618,1	632,7	621,0	643,4	643,4	654,9	668	817,4	864,4	848,4	898,6	878,2	788,7

[1] A partir de Junho de 1999 a gestão do TRUST FUND passou a ser efetuada pelo Banco de Portugal, tendo sido debitado o saldo dos depósitos de contrapartida no BCV de montante equivalente ao valor dos fundos transf.

[2] De acordo com a Lei nº 70/V/98 foram emitidos os TCMF, no valor global do International Support for Cabo Verde Stabilization Trust Fund, que substituiram parte das Obrigações do Tesouro do sistema bancário e do INPS, e são registados pelos bancos como imobilizações financeirasde acordo c/ instruções do BCV.

[3] A partir de Junho de 1999 , após a transf. da gestão do TRUST FUND para o Banco de Portugal, os depósitos do Governo no BCV por contrapartida do T F foram debitados do montante transferido.

Quadro 2.1.3 BALANÇO MONETÁRIO DO BANCO DE CABO VERDE
(Saldos em fim de periodo; em milhões de escudos)

	Dez-00	Jan-01	Fev-01	Mar-01	Abr-01	Mai-01	Jun-01	Jul-01	Ago-01	Set-01	Out-01	Nov-01	Dez-01
ACTIVO EXTERNO LIQUIDO	**4.053,0**	**4.534,4**	**4.452,6**	**4.140,2**	**4090,8**	**4248,4**	**4147,5**	**4160,9**	**4067,4**	**4241,3**	**4567,2**	**4643,3**	**6390,8**
Reservas Internacionais liquidas	**3.220,9**	**3.753,1**	**3.665,2**	**3.334,6**	**3297,9**	**3422,2**	**3317,8**	**3365,1**	**3312,4**	**3480,5**	**3797,4**	**3861,8**	**5545,5**
Activo Externo	**4.212,4**	**4.637,9**	**4.556,9**	**4.246,6**	**4195,7**	**4357,3**	**4256,8**	**4284,2**	**4184,5**	**4344,8**	**4671,8**	**4749,3**	**6560,8**
Reservas Internacionais brutas	3.348,7	3.825,0	3.737,9	3.409,4	3371,2	3499,5	3395,5	3440,7	3385,1	3552,4	3870,4	3936,2	5683,9
Notas e Moedas Estrangeiras	95,0	91,8	91,0	90,4	42,2	4,9	2,3	2,2	2,1	13,8	10,6	13,3	13,2
Depósitos à ordem	613,9	726,9	546,9	253,5	405,9	461,2	382,6	509,8	456,2	824,3	840,4	808,1	1525
Depósitos a prazo	2.633,6	3.000,0	3.094,8	3.060,2	2917,9	3028	3006,2	2924,3	2923,3	2710,9	3016	3112	4142,9
Haveres em DES	5,8	5,9	4,8	4,9	4,8	5	4	4	3,1	3	3	2,4	2,4
Posiçao de Reserva no FMI	0,4	0,4	0,4	0,4	0,4	0,4	0,4	0,4	0,4	0,4	0,4	0,4	0,4
Titulos Estrangeiros	0,0	0,0	0,0	0,0	0	0	0	0	0	0	0	0	0
Outros 2/	0,0	0,0	0,0	0,0	0	0	0	0	0	0	0	0	0
Outros activos externos	**863,7**	**812,9**	**819,0**	**837,2**	**824,5**	**857,8**	**861,3**	**843,5**	**799,4**	**792,4**	**801,4**	**813,1**	**876,9**
Acordos de Pagamentos	651,4	600,6	606,7	624,9	612,2	645,5	649	631,2	587,1	580,1	589,1	600,8	664,6
Outros b)	0,0	0,0	0,0	0,0	0	0	0	0	0	0	0	0	0
Titulos Estrangeiros	4,0	4,0	4,0	4,0	4	4	4	4	4	4	4	4	4
Investimentos	0,0	0,0	0,0	0,0	0	0	0	0	0	0	0	0	0
Particip. em Org.Internac.	208,0	208,0	208,0	208,0	208	208	208	208	208	208	208	208	208
Depositos p/ cauçao	0,3	0,3	0,3	0,3	0,3	0,3	0,3	0,3	0,3	0,3	0,3	0,3	0,3
Outros 2/	0,0	0,0	0,0	0,0	0	0	0	0	0	0	0	0	0
Passivo Externo	**159,4**	**103,5**	**104,3**	**106,4**	**104,9**	**108,9**	**109,3**	**123,3**	**117,1**	**103,5**	**104,6**	**106**	**170**
Passivo Externo de curto prazo	127,8	71,9	72,7	74,8	73,3	77,3	77,7	75,6	72,7	71,9	73	74,4	138,4
Passivos nos correspondentes	0,0	0,0	0,0	0,0	0	0	0	0	0	0	0	0	0
Crédito do FMI	0,0	0,0	0,0	0,0	0	0	0	0	0	0	0	0	0
Emprestimos de c. prazo de n/residentes ME	0,0	0,0	0,0	0,0	0	0	0	0	0	0	0	0	0
Outros	127,8	71,9	72,7	74,8	73,3	77,3	77,7	75,6	72,7	71,9	73	74,4	138,4
Passivo Externo de m/l prazo	31,6	31,6	31,6	31,6	31,6	31,6	31,6	47,7	44,4	31,6	31,6	31,6	31,6
Empréstimos externos	0,0	0,0	0,0	0,0	0	0	0	0	0	0	0	0	0
Depósitos de Org. Internacionais	31,6	31,6	31,6	31,6	31,6	31,6	31,6	47,7	44,4	31,6	31,6	31,6	31,6
TRUST FUND	**10.631,7**	**10.632,0**	**10.917,8**	**10.750,9**	**10750,9**	**10750,9**	**10750,9**	**10750,9**	**10751**	**10750,9**	**10750,9**	**10751**	**10751**
ACTIVO INTERNO LÍQUIDO	**12.305,0**	**12.248,4**	**12.348,1**	**12.523,6**	**12404,6**	**12250,1**	**12269,5**	**12510,1**	**12678**	**12081,2**	**11810**	**12221**	**11077**
Credito líquido ao Sector Público Administr	**8.585,1**	**8.843,4**	**9.214,7**	**9.226,3**	**9318,6**	**9483,7**	**9490,5**	**9531,8**	**9575,5**	**8990,6**	**8859,1**	**9301,2**	**8323,4**
Credito ao Sector Público Administrativo	9.209,3	9.529,6	10.112,4	10.097,3	10169,2	10097,8	10101,9	10090,4	10104	9571,8	9445,4	9898,9	9024
Credito ao Governo Central	5.042,5	5.362,8	5.945,6	5.930,5	6002,4	5931	5935,1	5923,6	5936,9	5405	5278,6	5732,1	4857,2
Creditos a regularizar	755,0	0,0	0,0	0,0	0	0	0	0	0	0	0	0	569,7
Tesouro Público-Protocolo	443,1	443,1	443,1	443,1	443,1	443,1	443,1	443,1	443,1	443,1	443,1	443,1	443,1
Credito ao abrigo da Lei Organica	0,0	1.075,3	1.658,1	1.643,0	1714,9	1643,5	1647,6	1636,1	1649,4	1117,5	991,1	1444,6	0
Obrigações do Tesouro - nova série	3.844,4	3.844,4	3.844,4	3.844,4	3844,4	3844,4	3844,4	3844,4	3844,4	3844,4	3844,4	3844,4	3844,4
Crédito TCMF- trust fund	4.166,8	4.166,8	4.166,8	4.166,8	4166,8	4166,8	4166,8	4166,8	4166,8	4166,8	4166,8	4166,8	4166,8
Crédito a outras entidades do Governo(IFH)	0,0	0,0	0,0	0,0	0	0	0	0	0	0	0	0	0
Credito aos Governos Locais	0,0	0,0	0,0	0,0	0	0	0	0	0	0	0	0	0
Depósitos do Sector Público administrativo	**624,2**	**686,2**	**897,7**	**871,0**	**850,6**	**614,1**	**611,4**	**558,6**	**528,2**	**581,2**	**586,3**	**597,7**	**700,6**
Depósitos do Orçamento	0,0	0,0	0,0	0,0	0	0	0	0	0	0	0	0	0
Depósitos em divisas	274,6	282,5	256,8	251,6	245,4	359,1	363,6	346,4	312,8	298,7	264,3	267,5	255,6
Fundo de regularização da dívida pública	0,4	0,4	0,4	0,4	0,4	31,8	31,8	0,6	0,6	0,6	24,5	27,5	0
Depósitos Projectos Investimento	210,8	264,9	502,1	480,6	474,9	93,3	86,1	81,7	84,9	152	176,4	181,6	331,4
Fundos de contrapartida (ajuda BP)	0,0	0,0	0,0	0,0	0	0	0	0	0	0	0	0	0
Empréstimos do Governo (IDA)	138,4	138,4	138,4	138,4	129,9	129,9	129,9	129,9	129,9	129,9	121,1	121,1	113,6
Depósitos de contrapartida de TRUST FUN	**9,5**	**9,8**	**167,4**	**0,5**	**0,5**	**0,5**	**0,5**	**0,5**	**0,5**	**0,5**	**0,5**	**0,5**	**0,5**
Credito às OIM	**1.098,9**	**988,9**	**866,9**	**852,6**	**595**	**295**	**315**	**495**	**495**	**438,4**	**288,4**	**288,4**	**438,4**
dos quais:													
TCMF adquido com acordo de recompra	557,6	557,6	557,6	557,6	0	0	0	0	0	0	0	0	0
Credito às Emp. Pub. n/Financ.	82,3	82,3	82,3	82,3	82,3	82,3	82,3	82,3	82,3	82,3	82,3	82,3	82,3
Credito ao Sector Privado 1/	1.074,9	1.071,4	1.073,1	1.072,2	1073	1072	1078,5	1080	1096,9	1100,7	1102	1097,6	1098,4
Outros Activos (liq)	1.463,8	1.262,4	1.111,1	1.290,2	1335,7	1317,1	1303,2	1321	1428,1	1469,2	1478,2	1451,8	1134
PASSIVO INTERNO	**13.536,2**	**13.954,4**	**13.965,5**	**13.586,4**	**13411,3**	**13407,9**	**13501,2**	**13750**	**13818**	**13389**	**13438,4**	**13919**	**14565**
Base monetária	13.552,2	13.973,3	13.983,5	13.603,3	13430,6	13426	13518	13765,4	13832	13402,3	13455,5	13935	14581
Emissão Monetária	7.055,2	6.631,9	6.473,1	6.387,7	6404,9	6193,9	6191,4	6523,6	6465,3	6231,8	6141,5	6303	7352,7
Depósitos de Outras Inst. Monetárias	6.497,0	7.341,4	7.510,4	7.215,6	7025,7	7232,1	7326,6	7241,8	7366,9	7170,5	7314	7632,2	7227,8
Depósitos de Inst. Financ. n/ Monetárias	0,7	0,9	0,9	0,8	0,8	0,8	0,8	0,8	0,8	0,8	0,8	0,8	0,8
Depósitos à ordem M/E de EPuNF	0,0	0,0	0,0	0,0	0	0	0	0	0	0	0	0	0
Outros Passivos	-16,7	-19,8	-18,9	-17,7	-20,1	-18,9	-17,6	-16,2	-15,4	-14,1	-17,9	-16,7	-16,2
CONTAS DE CAPITAL	**2.821,8**	**2.828,4**	**2.835,2**	**3.077,4**	**3084,1**	**3090,6**	**2915,8**	**2921**	**2927,6**	**2933,5**	**2938,8**	**2945,3**	**2902,2**
Capital	200,0	200,0	200,0	200,0	200	200	200	200	200	200	200	200	200
Reservas	121,1	121,1	121,1	356,3	356,3	356,3	174,7	174,7	174,7	174,7	174,7	174,7	174,7
Provisoes	1.965,6	1.972,2	1.979,0	1.986,0	1992,7	1999,2	2006	2011,2	2017,8	2023,7	2029	2035,5	2145,8
Lucros ou Perdas	535,1	535,1	535,1	535,1	535,1	535,1	535,1	535,1	535,1	535,1	535,1	535,1	381,7
TOTAL DO ACTIVO	**16.517,4**	**16.886,3**	**16.905,0**	**16.770,2**	**16600,3**	**16607,4**	**16526,3**	**16794,3**	**16862**	**16426**	**16481,8**	**16971**	**17637**
TOTAL DO PASSIVO	**16.517,4**	**16.886,3**	**16.905,0**	**16.770,2**	**16600,3**	**16607,4**	**16526,3**	**16794,3**	**16862**	**16426**	**16481,8**	**16971**	**17637**

Fonte:BCV

1/ Inclui Emp. Mistas, Privadas e Particulares

Quadro 2.1.4 BALANÇO CONSOLIDADO DOS BANCOS DE DEPÓSITOS

(Saldos em fim de periodo; em milhões de escudos)

	Dez-00	Jan-01	Fev-01	Mar-01	Abr-01	Mai-01	Jun-01	Jul-01	Ago-01	Set-01	Out-01	Nov-01	Dez-01
ACTIVO EXTERNO LIQUIDO	**3.086,4**	**3.384,5**	**2.654,5**	**2.884,3**	**2474,7**	**2814,5**	**3310,8**	**3552,3**	**3687,7**	**3085**	**2986**	**2709,5**	**3611,6**
ACTIVO EXTERNO DE CURTO PRAZO (LIQUIDO)	**3.397,1**	**3.692,1**	**2.963,8**	**3.198,7**	**2782,7**	**3097,6**	**3594,7**	**3828,2**	**3957,8**	**3353**	**3221**	**2946,9**	**3849,9**
Activo Externo de Curto Prazo	**5.031,2**	**5.293,9**	**5.010,1**	**5.152,6**	**4724,3**	**4887,6**	**5192,4**	**5365**	**5644,7**	**5116**	**4794**	**4523,8**	**5373,5**
Títulos da Div Pub Portuguesa	0,2	0,2	0,2	0,2	0,2	0,2	0,2	0,2	0,2	0,2	0,2	0,2	0,2
Notas e Moedas Estrangeiras	1.221,4	1.355,5	1.132,2	1.039,2	994,7	954,3	1347,4	1566,7	1710,3	1567	1272,8	1350,8	2261,1
Depósitos à ordem	2.527,5	2.571,4	2.443,4	2.838,2	2196,6	2478,3	2438,7	2264,7	2487,9	2092,5	1830,8	1489,4	1377,5
Depósitos a prazo	468,8	632,7	554,8	503,2	687,8	508,3	528,9	569,1	554,4	578,1	824,9	726,6	576,8
Outras Disponibilidades	813,3	734,1	879,5	771,8	845	946,5	877,2	964,3	891,9	877,9	865,6	956,8	1157,9
Outros Activos Externos	0,0	0,0	0,0	0,0	0	0	0	0	0	0	0	0	0
Passivo Externo de Curto Prazo	**1.634,1**	**1.601,8**	**2.046,3**	**1.953,9**	**1941,6**	**1790**	**1597,7**	**1536,8**	**1686,9**	**1762**	**1573**	**1576,9**	**1523,6**
Depósitos de n/Residentes	1.014,1	1.143,3	1.186,9	1.207,5	1163,5	1301	1195,5	1120,7	1183	1206,5	1147,1	1229,2	1324,5
Outros	620,0	458,5	859,4	746,4	778,1	489	402,2	416,1	503,9	555,9	426,2	347,7	199,1
Passivo Externo de Médio e Longo Prazo	**310,7**	**307,6**	**309,3**	**314,4**	**308**	**283,1**	**283,9**	**275,9**	**270,1**	**268,4**	**235**	**237,4**	**238,3**
ACTIVO INTERNO LÍQUIDO	**34.667,1**	**35.965,6**	**36.192,7**	**36.158,1**	**36504,9**	**36535**	**36225**	**36655**	**36738**	**36631**	**37335**	**37615**	**37546**
RESERVAS	**7.110,6**	**7.976,5**	**8.242,8**	**7.843,1**	**7693,1**	**7914,1**	**7866,9**	**7947,3**	**8128,8**	**7883**	**8192**	**8260**	**7868,7**
Numerário	597,0	716,3	631,5	613,5	669,2	651,3	567,1	703,5	733,1	712,7	629	617,6	649,8
Depósitos no BCV	6.513,6	7.260,2	7.611,3	7.229,6	7023,9	7262,8	7299,8	7243,8	7395,7	7170,6	7563,4	7642,4	7218,9
CREDITO INTERNO	**32.811,1**	**32.803,0**	**32.931,2**	**33.452,1**	**33782,6**	**34055**	**33982**	**34265**	**34101**	**34230**	**34787**	**35128**	**36010**
Crédito ao Sector Público Administrativo	**14.651,7**	**14.504,4**	**14.507,4**	**14.562,1**	**14754**	**14574**	**14466**	**14570**	**14287**	**14108**	**14382**	**14430**	**14943**
Crédito ao Governo Central	7.930,7	7.790,7	7.797,7	7.857,7	8037,7	7862,7	7757,7	7862,7	7582,7	7402,7	7682,7	7732,7	8251,7
do qual:													
Bilhetes do Tesouro	2.983,0	2.843,0	2.850,0	2.910,0	3090	2915	2810	2915	2635	2455	2735	2785	2985
Obrigações do Tesouro	685,0	685,0	685,0	685,0	685	685	685	685	685	685	685	685	5266,7
Protocolos	3.466,8	3.466,8	3.466,8	3.466,8	3466,8	3466,8	3466,8	3466,8	3466,8	3466,8	3466,8	3466,8	0
Emprestimos ao Tesouro	0,0	0,0	0,0	0,0	0	0	0	0	0	0	0	0	0
Outros creditos	795,9	795,9	795,9	795,9	795,9	795,9	795,9	795,9	795,9	795,9	795,9	795,9	0
Títulos consolidados de mobilização financeira (TCMF) - Trust	6.433,2	6.433,2	6.433,2	6.433,2	6433,2	6433,2	6433,2	6433,2	6433,2	6433,2	6433,2	6433,2	6433,2
Crédito ao INDP	0,0	0,0	0,0	0,0	0	0	0	0	0	0	0	0	0
Creditos aos Governos Locais	287,8	280,5	276,5	271,2	283,1	278,1	275,4	273,9	271	272,2	266,5	263,7	258,5
Créditos às Instituições Financeiras n/Monetárias		8,3	8,2	8,1	8	7,8	7,7	7,6	7,5	7,4	7,3	7,1	7
Créditos às Emp.Pub. n/Financeiras	32,8	15,3	15,3	15,3	15,3	31,4	34	33,6	42,1	71,3	133,9	132,9	132,9
Crédito ao Sector Privado 1/	18.126,6	18.275,0	18.400,3	18.866,6	19005,3	19441,3	19474,3	19653,9	19765	20043	20263	20558	20926,2
OUTROS ACTIVOS (LIQUIDOS)	**-5.254,6**	**-4.813,9**	**-4.981,3**	**-5.137,1**	**-4970,8**	**-5434**	**-5624,3**	**-5557,5**	**-5492**	**-5482**	**-5644**	**-5773**	**-6332**
PASSIVO INTERNO	**37753,5**	**39350,1**	**38847,2**	**39042,4**	**38979,6**	**39349**	**39536**	**40207**	**40426**	**39716**	**40321**	**40324**	**41158**
DEPÓSITOS DO SECTOR PÚBLICO ADMINISTRATIVO	**1.503,7**	**1.885,5**	**1.565,3**	**1.410,4**	**1569,4**	**1665,3**	**1710,5**	**1823,5**	**1719,3**	**1591**	**1656**	**1657,3**	**1695,3**
Orçamento Geral do Estado	451,4	732,7	512,8	420,0	472,8	433,5	428,2	588,6	517,4	506,5	545,1	547,6	599,9
Projectos de Investimento	129,5	169,3	180,9	152,4	168,5	218,3	183,6	210,3	187	154,8	144,8	156,3	131,8
Fundos Autónomos	52,5	45,9	39,2	35,6	66,4	70	64,6	64,4	65,3	65,8	82,7	73,3	61,7
Serviços Autónomos	108,3	123,2	100,0	123,3	169	138	149,3	138,7	154,5	110,2	124,1	133	98,4
Outros	4,3	22,9	8,1	4,5	6	5	34,1	15,9	14,1	18	11,2	9,6	8
Depósitos em divisas	0,0	0,0	0,0	0,0	0	0	0	0	0	0	0	0	0
Fundos de contrapartida	112,8	112,3	112,3	107,7	107,7	103,2	102,2	90,5	85	85	82,8	79	79
Governos Locais	346,6	319,3	304,4	305,2	344,2	342,5	306,8	314,2	283,8	254,4	286,6	257,4	257,7
Previdencia Social	298,3	359,9	307,6	261,7	234,8	354,8	441,7	400,9	412,2	396,1	378,7	401,1	458,8
EMPRÉSTIMOS DO SECTOR PÚBLICO ADMINISTRATI	**167,5**	**167,5**	**167,5**	**162,5**	**162,5**	**162,5**	**162,5**	**160**	**160**	**160**	**160**	**160**	**155**
PASSIVOS MONETARIOS	**13.671,7**	**14.187,1**	**14.382,1**	**14.259,6**	**14238**	**14496**	**14312**	**14307**	**14113**	**13315**	**13594**	**13571**	**14055**
Depósitos à Ordem em moeda nacional	13.671,7	14.187,1	14.382,1	14.259,6	14238	14495,9	14311,8	14307,4	14113	13315	13594	13570,9	14054,8
Emp.Pub. n/Financeiras	844,3	926,2	891,8	873,0	727,2	973,9	921,5	846,5	832,2	819,3	782	742	725,3
Inst.Financ.n/Monetarias	51,9	50,6	185,5	73,0	64,3	67,2	41,8	77,5	50,6	39,5	68,1	54,9	64,9
Sector Privado 2/	11.388,4	11.807,9	11.914,8	11.909,9	12014,3	11948,7	11798,2	11815,7	11638	10900	11170	11179,8	11499,7
Emigrantes	1.387,1	1.402,4	1.390,0	1.403,7	1432,2	1506,1	1550,3	1567,7	1592	1555,9	1573,5	1594,2	1764,9
PASSIVOS QUASE MONETARIOS	**21.351,7**	**22.121,1**	**21.873,4**	**22.357,3**	**22414,7**	**22730**	**23056**	**23621**	**24139**	**24363**	**24622**	**24648**	**24814**
Depósitos de Poupança	1.172,5	1.243,0	1.247,9	1.255,5	1246,8	1256,5	1322,7	1264,7	1262,4	1266,4	1316,1	1327,4	1379,7
Sector Privado	1.172,5	1.243,0	1.247,9	1.255,5	1246,8	1256,5	1322,7	1264,7	1262,4	1266,4	1316,1	1327,4	1379,7
Depósitos a prazo em moeda nacional	6.892,8	6.984,3	7.058,0	7.116,4	7226,2	7349,9	7301,4	7463,5	7645,2	7550,9	7655,3	7735,6	7749,9
Inst.Financ.n/Monetarias	205,1	205,1	205,1	205,1	205,1	205,1	205,1	205,1	205,1	205,1	205,1	205,1	211,4
Empresas Pub. n/Financeiras	3,5	3,7	3,7	3,7	3,7	3,7	3,7	3,7	3,7	3,7	3,7	3,7	3,6
Sector Privado 2/	6.684,2	6.775,5	6.849,2	6.907,6	7017,4	7141,1	7092,6	7254,7	7436,4	7342,1	7446,5	7526,8	7534,9
Depósitos em divisas de residentes	1.107,3	1.207,9	1.165,8	1.392,1	1285,7	1251	1233,9	1208,1	1167	1285,2	1289,3	986,4	959,4
Empresas Pub. n/Financeiras	66,2	57,2	86,1	124,4	222,3	227,1	106,8	152,6	112,6	105,4	83,1	81,7	80
Sector Privado 2/	1.041,1	1.150,7	1.079,7	1.267,7	1063,4	1023,9	1127,1	1055,5	1054,4	1179,8	1206,2	904,7	879,4
Depósitos de Emigrantes	11.090,0	11.285,5	11.457,6	11.632,7	11768,9	11917,1	12098,3	12490,9	12835	13043	13224	13487,2	13820
A prazo M/N	9.946,2	10.137,7	10.305,6	10.455,3	10603,7	10729,4	10902,9	11298,6	11677	11885	12053	12285,8	12602,8
A prazo M/E	1.023,7	1.027,0	1.031,0	1.050,5	1044,2	1064,3	1078,5	1084	1051,6	1053,4	1070,3	1069,9	1079,6
À ordem M/E	50,9	51,6	51,8	57,7	51,8	54,2	47,7	39,1	37,8	35,3	32,2	62,3	68,4
Conta poupança	69,2	69,2	69,2	69,2	69,2	69,2	69,2	69,2	69,2	69,2	69,2	69,2	69,2
Cheques e ordens a pagar	142,0	164,5	132,2	95,7	95,6	134,2	220	194,8	129,5	126,2	106,2	114,1	46,9
Depósitos de caução	388,1	617,8	179,2	243,9	148,1	166,8	211,6	181,7	235,4	242,1	132,5	118,6	69,7
Acordos de Recompra de BT's	559,0	618,1	632,7	621,0	643,4	654,9	668	817,4	864,4	848,4	898,6	878,2	788,7
EMPRESTIMOS DO BCV	**1.058,9**	**988,9**	**858,9**	**852,6**	**595**	**295**	**295**	**295**	**295**	**288,4**	**288,4**	**288,4**	**438,4**
dos quais:													
TCMF cedidos com acordo de recompra	557,6	557,6	557,6	557,6	0	0	0	0	0	0	0	0	0

Fonte: BCV

1 / empresas mistas + empresas privadas + particulares

[2] De acordo com a Lei nº 70/V/98 foram emitidos os TCMF, no valor global do International Support for Cabo Verde Stabilization Trust Fund, que substituiram das Obrigações do Tesouro junto do sistema bancário e junto do INPS, e são registados pelos bancos como imobilizações financeiras da acordo com instruções do BCV.

Quadro 2.1.5 Distribuição do Crédito do Sistema Bancário

Por Prazos de Vencimento e por Sectores Económicos

Saldos em fim de periodo

milhões de ECV

	1999	2000	2001											
	Dez	Dez	Jan	Fev	Mar	Abr	Mai	Jun	Jul	Ago	Set	Out	Nov	Dez
CREDITO AO GOVERNO	**16.006,5**	**23.861,0**	**24.034,0**	**24.619,8**	**24.659,4**	**24.923,2**	**24.671,8**	**24.568,2**	**24.660,2**	**24.390,6**	**23.679,9**	**23.827,8**	**24.328,5**	**23.967,4**
Curto Prazo	2.147,5	3.738,0	3.918,3	4.508,1	4.553,0	4.804,9	4.558,5	4.457,6	4.551,1	4.284,4	3.572,5	3.726,1	4.229,6	3.554,7
Médio e Longo Prazo	13.859,0	20.123,0	20.115,7	20.111,7	20.106,4	20.118,3	20.113,3	20.110,6	20.109,1	20.106,2	20.107,4	20.101,7	20.098,9	20.412,7
CREDITO À ECONOMIA	**18.888,1**	**19.316,6**	**19.444,1**	**19.571,2**	**20.036,4**	**20.175,9**	**20.627,0**	**20.669,1**	**20.849,8**	**20.986,2**	**21.297,4**	**21.581,2**	**21.870,8**	**22.239,8**
Curto Prazo	2.804,0	3.450,6	3.351,7	3.220,8	3.538,9	3.526,2	3.492,8	3.268,0	3.201,4	3.147,4	3.204,3	3.337,9	3.423,8	3.544,4
Médio e Longo Prazo	13.865,3	13.470,8	13.652,3	13.901,2	14.047,6	14.125,2	14.570,1	14.899,6	15.081,9	15.153,5	15.511,1	15.642,2	15.801,9	16.082,3
Em situaçao anormal	2.218,8	2.395,2	2.440,1	2.449,2	2.449,9	2.524,5	2.564,1	2.501,5	2.566,5	2.685,3	2.582,0	2.601,1	2.645,1	2.613,1
CREDITO ÀS INSTITUIÇÕES FINANCEIRAS N/ MONETÁRIAS			**8,3**	**8,2**	**8,1**	**8,0**	**7,8**	**7,7**	**7,6**	**7,6**	**7,6**	**7,3**	**7,1**	**7,0**
TOTAL DE CREDITOS	**34.894,6**	**43.177,6**	**43.486,4**	**44.199,2**	**44.703,9**	**45.107,1**	**45.306,6**	**45.245,0**	**45.517,6**	**45.384,4**	**44.984,9**	**45.416,3**	**46.206,4**	**46.214,2**
Peso relativo														
CREDITO AO GOVERNO	**45,9**	**55,3**	**55,3**	**55,7**	**55,2**	**55,3**	**54,5**	**54,3**	**54,2**	**53,7**	**52,6**	**52,5**	**52,7**	**51,9**
Curto Prazo	6,2	8,7	9,0	10,2	10,2	10,7	10,1	9,9	10,0	9,4	7,9	8,2	9,2	7,7
Médio e Longo Prazo	39,7	46,6	46,3	45,5	45,0	44,6	44,4	44,4	44,2	44,3	44,7	44,3	43,5	44,2
CREDITO À ECONOMIA	**54,1**	**44,7**	**44,7**	**44,3**	**44,8**	**44,7**	**45,5**	**45,7**	**45,8**	**46,2**	**47,3**	**47,5**	**47,3**	**48,1**
Curto Prazo	8,0	8,0	7,7	7,3	7,9	7,8	7,7	7,2	7,0	6,9	7,1	7,3	7,4	7,7
Médio e Longo Prazo	39,7	31,2	31,4	31,5	31,4	31,3	32,2	32,9	33,1	33,4	34,5	34,4	34,2	34,8
Em situaçao anormal	6,4	5,5	5,6	5,5	5,5	5,6	5,7	5,5	5,6	5,9	5,7	5,7	5,7	5,7
CREDITO ÀS INSTITUIÇÕES FINANCEIRAS n/ MONETÁRIAS			**0,0**	**0,0**	**0,0**	**0,0**	**0,0**	**0,0**	**0,0**	**0,0**	**0,0**	**0,0**	**0,0**	**0,0**
TOTAL DE CREDITOS	**100,0**	**100,0**	**100,0**	**100,0**	**100,0**	**100,0**	**100,0**	**100,0**	**100,0**	**100,0**	**100,0**	**100,0**	**100,0**	**100,0**

Fonte: BCV

Quadro 2.1.6 Distribuição do Crédito do Sistema Bancário por Ramos de Actividade

(Saldo de Fim de Período, em milhões de escudos)

	Dez-00	Jan-01	Fev-01	Mar-01	Abr-01	Mai-01	Jun-01	Jul-01	Ago-01	Set-01	Out-01	Nov-01	Dez-01
A. Crédito Concedido a Empresas não Financeiras	**6.162.120.713,2**	**6.057.828.064,2**	**5.986.743.520,4**	**6.153.081.110,0**	**6.026.172.199,6**	**6.275.222.553,8**	**6.383.330.021,8**	**6.368.439.430,8**	**6.452.514.521,3**	**6.582.715.338,2**	**6.648.591.373,2**	**6.724.884.733,9**	**6.753.731.441,7**
1. Agricultura, Silvicultura, Caça e Pesca	320.983.726,7	318.730.268,7	318.566.072,7	317.487.117,7	314.677.127,7	314.497.238,7	313.193.530,7	312.620.965,7	310.836.151,7	316.508.290,7	319.689.951,7	319.564.288,7	317.626.788,7
Agricultura e caça	38245761	36760755	36754979	36749203	35256853	35250962	35245031	34999396	33743425	37243425	40733183	40727133	40289633
Sivicultura e exploração florestal	2117633	1867633	1709213	1709213	1459213	1459213	1295842	1295842	1295842	1295842	1295842	1295842	1295842
Pesca	280.620.332,7	280.101.880,7	280.101.880,7	279.028.701,7	277.961.061,7	277.787.063,7	276.652.657,7	276.325.727,7	275.796.884,7	277.969.023,7	277.660.926,7	277.541.313,7	276.041.313,7
2. Indústrias Extractivas	**40.000.000,0**	**40.000.000,0**	**40.000.000,0**	**40.000.000,0**	**40.000.000,0**	**40.000.000,0**	**40.000.000,0**	**40.000.000,0**	**40.000.000,0**	**40.000.000,0**	**40.000.000,0**	**41.500.000,0**	**41.500.000,0**
Extração de minerais não metálicos e rochas ornamentais (incluindo a extração do sal)	40.000.000,0	40.000.000,0	40.000.000,0	40.000.000,0	40.000.000,0	40.000.000,0	40.000.000,0	40.000.000,0	40.000.000,0	40.000.000,0	40.000.000,0	41.500.000,0	41.500.000,0
3. Indústrias Transformadoras	**720.355.564,2**	**698.280.125,0**	**707.875.718,2**	**796.683.146,2**	**691.394.884,3**	**790.682.108,2**	**718.268.972,2**	**775.356.750,4**	**745.460.476,9**	**817.326.089,4**	**707.028.723,0**	**745.443.137,4**	**795.943.894,4**
Industrias de alimentação	76.290.686,0	74.633.713,0	74.402.284,0	75.025.225,0	31.935.233,0	33.658.431,0	22.831.321,0	24.596.452,8	24.185.539,8	23.083.864,8	22.834.192,8	21.323.454,8	20.168.824,8
Industrias das bebidas	55.406.584,2	60.614.414,0	60.811.512,2	63.094.490,2	66.775.732,2	77.882.470,2	77.147.059,2	83.222.139,2	82.515.704,9	86.074.079,6	73.107.575,4	90.194.518,0	178.344.943,0
Industrias do tabaco	0,0	0,0	0,0	0,0	0,0	0,0	0,0	0,0	0,0	0,0	0,0	0,0	0,0
Industrias têxteis	16.580.541,0	16.580.541,0	16.580.541,0	16.580.541,0	16.580.541,0	16.580.541,0	16.580.541,0	19.580.541,0	19.580.541,0	19.580.541,0	19.580.541,0	19.080.541,0	19.080.541,0
Fabricação de artigos de vestuário, c/ excepção de calçado	7.058.082,0	7.058.082,0	2.558.082,0	2.558.082,0	2.558.082,0	2.558.082,0	2.558.082,0	2.136.320,0	2.136.320,0	1.986.856,0	1.986.856,0	1.835.672,0	3.135.672,0
Fabricação calçado, c/ excepção vulcanizado, borracha ou plastico	0,0	0,0	0,0	0,0	0,0	0,0	0,0	0,0	1.700.000,0	1.700.000,0	1.700.000,0	1.700.000,0	1.275.000,0
Fabricação mobiliário,c/ excepção do metálico ou plástico moldado	4.635.665,0	4.635.665,0	4.635.665,0	4.260.665,0	4.260.665,0	4.260.665,0	3.885.665,0	3.885.665,0	3.885.665,0	3.510.665,0	3.510.665,0	3.510.665,0	4.635.665,0
Industrias do papel	0,0	0,0	0,0	0,0	0,0	0,0	0,0	0,0	0,0	0,0	0,0	0,0	0,0
Artes gráficas,edição de publicação	20.690.275,9	20.539.953,9	19.765.107,9	19.713.731,9	19.561.821,0	31.175.477,9	30.776.925,9	30.274.222,9	29.867.324,9	29.333.372,9	29.278.131,9	28.041.740,9	27.910.342,9
Fabricação de produtos quimicos industriais	17.917.160,0	17.535.701,0	13.035.701,0	13.035.701,0	11.142.322,0	32.142.322,0	27.944.302,0	27.105.403,0	26.669.786,0	26.231.765,0	25.378.517,0	24.935.651,0	17.490.343,0
Fabricação de outros produtos quimicos	72.161.000,0	45.661.000,0	25.661.000,0	105.661.000,0	43.812.872,0	98.852.872,0	23.852.872,0	86.990.500,0	51.990.500,0	91.990.500,0	40.072.257,0	71.072.257,0	50.072.257,0
Industria de borracha	0,0	0,0	0,0	0,0	0,0	0,0	0,0	0,0	0,0	0,0	0,0	0,0	0,0
Fabricação de porcelana, faiança, grés fino e olaria de barro	3.104.519,0	3.104.519,0	3.104.519,0	3.104.519,0	3.104.519,0	3.104.519,0	3.104.519,0	3.104.519,0	3.104.519,0	3.104.519,0	3.104.519,0	3.104.519,0	3.104.519,0
Fabricação de outros produtos minerais não metálicos	0,0	2.000.000,0	0,0	0,0	0,0	0,0	0,0	0,0	2.000.000,0	2.000.000,0	2.000.000,0	2.000.000,0	1.750.000,0
Indústrias básicas de ferro e aço	4.534.787,0	4.284.787,0	4.203.939,0	3.972.572,0	4.057.572,0	3.807.572,0	3.575.683,0	3.326.851,0	3.092.840,0	3.092.840,0	3.092.840,0	2.923.197,0	2.923.197,0
Indústrias básicas de metais não ferroso	7.960.385,0	7.501.056,0	5.911.056,0	7.665.865,0	9.625.537,0	9.889.537,0	9.277.114,0	11.493.314,0	10.348.814,0	9.731.493,0	9.580.956,0	8.436.456,0	7.814.067,0
Fabricação de prod. metálicos, c/ excepção máq., equip. e mat. transp	9.737.591,0	10.954.800,0	10.440.854,0	9.890.960,0	9.417.230,0	8.628.087,0	12.008.004,0	11.396.307,0	10.733.664,0	10.563.853,0	12.206.983,0	11.380.176,0	11.013.381,0
Fabricação máq., aparelhos utensílios e outro material eléctrico	897.602,0	903.593,0	908.757,0	913.086,0	916.569,0	919.196,0	920.958,0	921.939,0	921.939,0	921.939,0	768.297,0	0,0	0,0
Outras indústrias transformadoras	423.380.686,1	422.272.300,1	465.856.700,1	471.206.708,1	467.646.189,1	467.222.336,1	483.805.926,1	467.322.576,5	472.727.319,3	504.419.801,1	458.826.391,9	455.904.289,7	447.225.141,7
4 .Electricidade, Água e Gás	**252.105.143,0**	**250.767.087,0**	**248.981.178,0**	**246.935.968,0**	**245.167.868,0**	**243.429.980,0**	**241.308.002,0**	**239.504.836,0**	**237.732.838,0**	**235.949.322,0**	**233.879.213,0**	**231.941.702,0**	**229.505.527,0**
Electricidade, àgua e gás	247.105.143,0	245.767.087,0	243.981.178,0	241.935.968,0	240.167.868,0	238.429.980,0	236.308.002,0	234.504.836,0	232.732.838,0	230.949.322,0	228.879.213,0	226.941.702,0	224.505.527,0
Abastecimento de àgua	5.000.000,0	5.000.000,0	5.000.000,0	5.000.000,0	5.000.000,0	5.000.000,0	5.000.000,0	5.000.000,0	5.000.000,0	5.000.000,0	5.000.000,0	5.000.000,0	5.000.000,0
5. Construção e Obras Públicas	**510.940.431,6**	**517.295.720,6**	**490.065.693,6**	**554.219.693,6**	**541.533.763,6**	**574.552.774,8**	**544.503.353,8**	**525.118.189,6**	**544.532.347,6**	**545.854.622,9**	**623.877.601,9**	**612.804.416,6**	**619.974.381,6**
6. Comércio, Restaurantes e Hotéis	**1.207.442.810,2**	**1.241.560.986,6**	**1.209.465.120,8**	**1.193.342.851,2**	**1.189.697.478,1**	**1.227.409.816,0**	**1.254.928.373,8**	**1.211.711.469,9**	**1.229.992.006,2**	**1.226.013.260,7**	**1.264.110.521,7**	**1.288.843.700,6**	**1.276.195.484,5**
Comércio por grosso	868.624.143,9	869.027.500,3	806.729.639,5	809.762.889,9	815.749.355,2	851.998.668,2	880.282.515,0	830.652.033,2	852.446.721,5	852.340.271,5	862.255.336,5	877.424.672,4	872.145.746,3
Comércio a retalho	66.190.101,6	64.888.270,6	70.997.481,6	72.119.907,6	65.174.426,6	68.734.483,6	68.245.137,6	68.019.996,5	68.061.029,5	70.875.146,5	97.622.439,5	97.315.243,5	100.507.502,5
Restaurante e hotéis	272.628.564,7	307.645.215,7	331.737.999,7	311.460.053,7	308.773.696,3	306.676.664,2	306.400.721,2	313.039.440,2	309.484.255,2	302.797.842,7	304.232.745,7	314.103.784,7	303.542.235,7
7. Transportes e Comunicações	**785.089.737,5**	**765.691.309,5**	**748.940.391,5**	**753.550.304,5**	**750.559.401,5**	**762.393.882,5**	**763.930.622,5**	**757.261.780,5**	**773.227.137,5**	**806.707.480,5**	**869.712.756,5**	**859.604.410,5**	**868.053.268,5**
Transportes terrestres	106.792.477,2	107.072.598,2	96.216.966,2	95.538.534,2	95.928.197,2	106.842.040,2	105.499.708,2	103.486.757,2	108.671.017,2	121.530.763,2	117.154.539,2	110.734.261,2	115.468.682,2
Transportes por àgua	307.050.871,8	303.825.173,8	302.552.988,8	302.939.892,8	302.319.145,8	302.024.006,8	301.387.736,8	297.591.464,8	296.812.415,8	294.991.010,8	294.210.522,8	293.293.174,8	292.119.431,8
Transportes aéreos	21.930.776,0	4.608.140,0	4.661.902,0	4.495.438,0	4.438.099,0	8.789.960,0	11.578.274,0	11.520.982,0	20.341.006,0	49.412.875,0	112.087.760,0	112.027.450,0	111.966.361,0
Serviços relacionados c/ transportes, agencias viagens, turismo	333.482.536,3	334.352.321,3	329.962.296,3	335.030.201,3	335.846.380,3	333.000.361,3	333.727.389,3	332.165.520,3	334.905.642,3	335.276.052,3	337.594.137,3	334.995.428,3	336.361.197,3
Comunicações	15.833.076,2	15.833.076,2	15.546.238,2	15.546.238,2	12.027.579,2	11.737.514,2	11.737.514,2	12.497.056,2	12.497.056,2	5.496.779,2	8.665.797,2	8.554.096,2	12.137.596,2
8. Serviços Prestados às Empresas	**58.468.894,2**	**57.690.134,2**	**57.528.115,2**	**50.485.809,2**	**44.287.642,2**	**46.637.845,2**	**49.651.333,2**	**46.976.523,7**	**46.965.076,7**	**46.077.235,7**	**48.225.882,7**	**37.417.410,7**	**36.729.845,7**
Seguros	0,0	0,0	0,0	0,0	0,0	0,0	0,0	0,0	0,0	0,0	0,0	0,0	0,0
Operações sobre Imoveis	18.860.401,0	18.860.401,0	18.860.401,0	18.481.727,0	12.054.148,0	12.054.148,0	11.812.686,0	11.653.108,5	11.653.108,5	11.169.660,5	11.169.660,5	11.006.262,5	10.509.833,5
Serviços prestados às empresas, c/ excepção aluguer maq. e equip.	39.608.493,2	38.829.733,2	38.667.714,2	32.004.082,2	32.233.494,2	34.583.697,2	37.838.647,2	35.323.415,2	35.311.968,2	34.907.575,2	37.056.222,2	26.411.148,2	26.220.012,2
Serviços de informática	0,0	0,0	0,0	0,0	0,0	0,0	0,0	0,0	0,0	0,0	0,0	0,0	0,0
Aluguer de máquinas e equipamento	0,0	0,0	0,0	0,0	0,0	0,0	0,0	0,0	0,0	0,0	0,0	0,0	0,0
9. Serviços Pessoais e Sociais	**2.266.734.405,9**	**2.167.812.432,6**	**2.165.321.230,4**	**2.200.376.219,6**	**2.208.854.034,2**	**2.275.618.908,4**	**2.457.545.833,6**	**2.459.888.915,0**	**2.523.768.486,8**	**2.548.279.036,3**	**2.542.066.722,7**	**2.587.765.667,5**	**2.568.202.251,3**
Adm. pública e defesa nacional	18.821.392,8	18.821.392,8	18.821.392,8	21.271.392,8	21.271.392,8	21.271.392,8	21.221.392,8	22.721.392,8	22.721.392,8	22.721.392,8	26.221.392,8	26.221.392,8	26.221.392,8
Serviços de saneamento e limpeza	3.851.818,0	6.970.106,0	6.659.271,0	6.478.924,0	6.328.978,0	5.931.377,0	5.778.577,0	5.213.520,0	5.180.657,0	5.056.224,0	4.930.391,0	4.803.142,0	4.803.142,0
Serviços de educação	8.248.134,0	7.841.233,0	7.703.792,0	7.474.831,0	7.105.233,0	6.940.481,0	6.834.010,0	6.399.310,0	6.932.534,0	6.889.039,0	7.980.444,0	9.000.661,0	8.833.924,0
Serviços de saúde e veterinários	2.263.525,0	2.622.962,0	2.581.926,0	6.540.411,0	6.298.412,0	6.255.923,0	6.354.089,0	0,0	0,0	1.000.000,0	964.013,0	927.576,0	890.684,0
Instituições Humanitárias e Ass. Social	0,0	0,0	0,0	0,0	0,0	0,0	0,0	6.207.683,7	6.007.683,7	5.933.197,7	5.859.537,7	7.613.986,7	7.967.903,7
Assoc.Económicas e Org. Profissionais	0,0	0,0	0,0	0,0	0,0	0,0	0,0	0,0	0,0	0,0	0,0	0,0	0,0
Outros serviços prestados à comunidade	837.232.124,0	809.565.112,2	806.834.364,3	810.277.334,7	819.394.207,3	833.756.928,7	853.031.587,3	0,0	0,0	0,0	0,0	0,0	0,0
Serviços recreativos e culturais	3.878.107,0	3.269.479,0	3.137.246,0	3.136.393,0	2.749.310,0	2.716.115,0	8.629.195,0	864.802.438,7	865.664.914,7	888.916.423,7	901.486.196,7	902.973.950,7	895.174.428,7
Serviços pessoais e domésticos	300.000,0	225.000,0	225.000,0	225.000,0	150.000,0	270.000,0	270.000,0	8.519.518,0	8.257.751,0	8.354.627,0	8.914.627,0	10.425.339,0	9.483.951,0
Actividades mal definidas	1.392.139.305,1	1.318.497.147,6	1.319.358.238,3	1.344.971.933,1	1.345.556.501,1	1.398.476.690,9	1.555.426.982,5	15.044.123,0	15.044.123,0	14.035.923,0	13.900.923,0	14.850.923,0	13.180.716,0
B.Crédito concedido a Particulares (inclui créditos a emigrantes)	**7.416.806.589,3**	**7.516.139.479,7**	**7.539.757.023,7**	**7.631.079.573,1**	**7.719.074.107,0**	**7.783.006.591,9**	**7.831.854.899,2**	**7.940.910.218,4**	**7.986.523.421,6**	**8.031.009.628,0**			
HABITAÇÃO	6.204.795.354,8	6.248.355.448,0	6.254.074.498,4	6.278.852.858,5	6.330.472.621,1	6.374.389.493,0	6.391.047.923,8	6.427.077.254,4	6.450.771.162,6	6.482.162.978,6	8.162.323.533,4	8.258.165.706,6	8.463.850.490,9
OUTROS FINS	1.212.011.234,5	1.267.784.031,7	1.285.682.525,3	1.352.226.714,6	1.388.601.485,9	1.408.617.098,9	1.440.806.975,4	1.513.832.964,0	1.535.752.259,0	1.548.846.649,4	6.596.428.987,4	6.660.524.153,6	6.769.842.920,9
Total do Crédito Concedido às Empresas não Financeiras e Particulares	**13.578.927.302,5**	**13.573.967.543,8**	**13.526.500.544,1**	**13.784.160.683,1**	**13.745.246.306,6**	**14.058.229.145,7**	**14.215.184.921,0**	**14.309.349.649,2**	**14.439.037.942,9**	**14.613.724.966,2**	**14.810.914.906,6**	**14.983.050.440,5**	**15.217.581.932,6**

1/ Exclui credito concedido pela CECV

Gráf. 3.3.1- Evolução do Crédito Interno Liquido e Suas Componentes
Taxa de Variação Homóloga

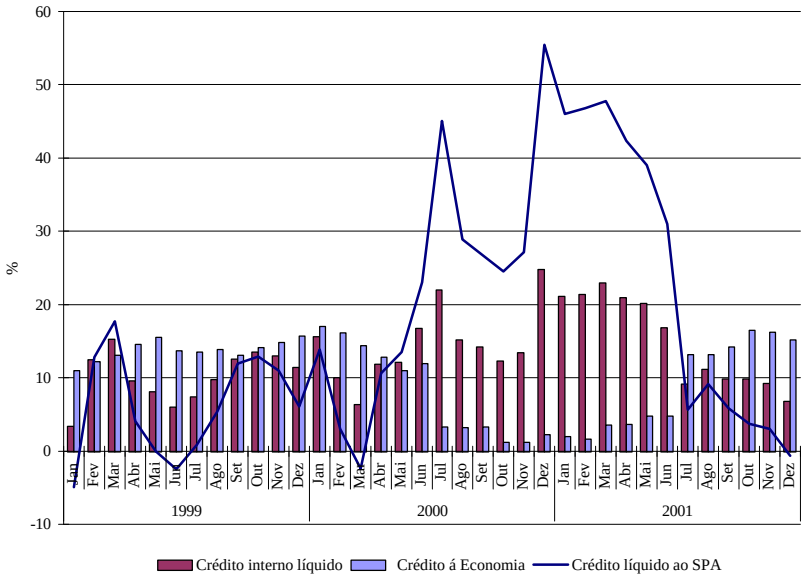

Gráf. 3.3.1- Moeda e Factores de Criação Monetária
Taxa de Variação Homóloga

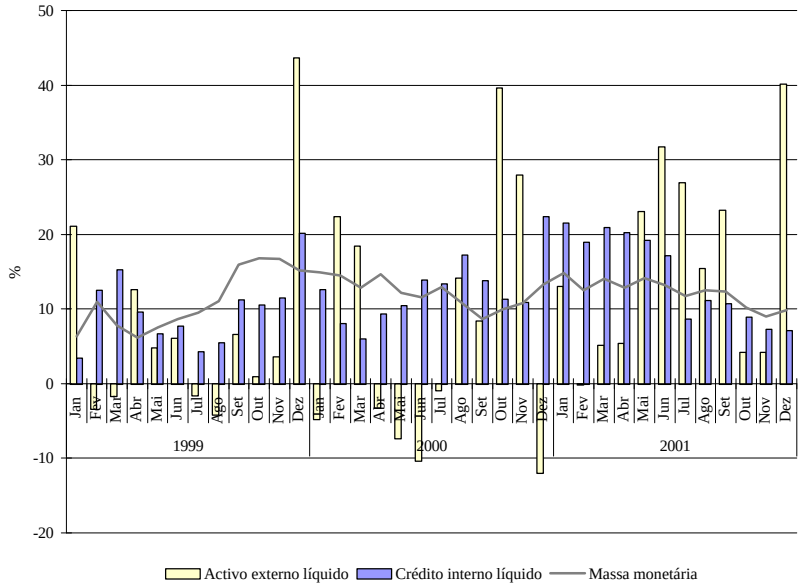

Gráf. 3.3.3 MASSA MONETÁRIA E SUAS COMPONENTES
Saldos em fim de periodo

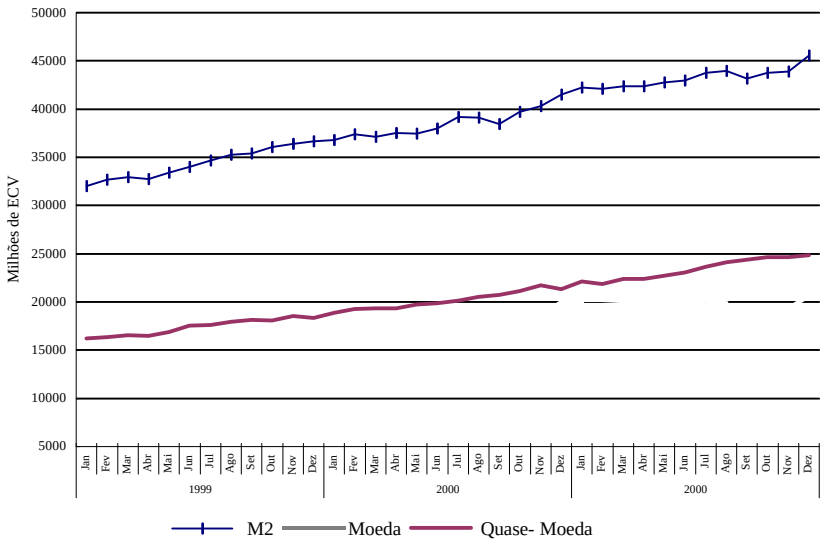

Gráf. 3.3.4 ESTRUTURA DA MASSA MONETÁRIA

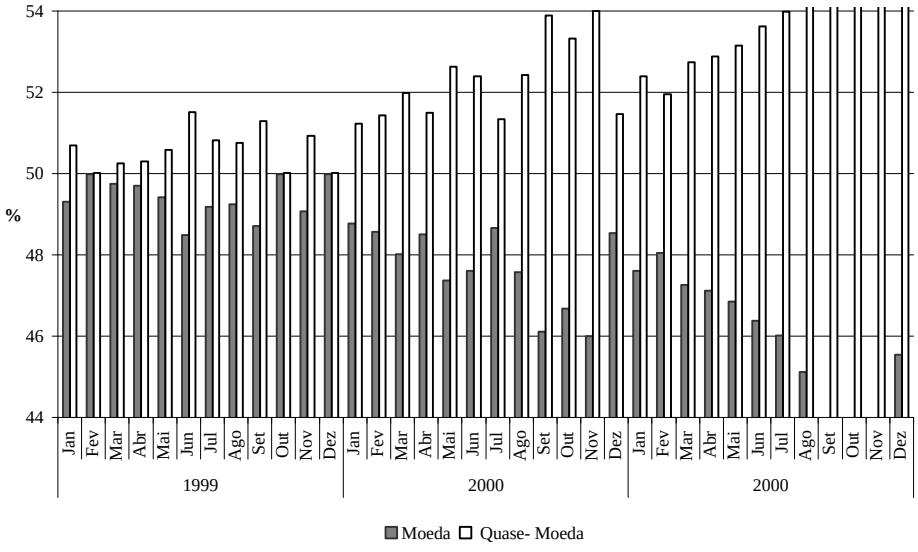

2.2 Balança de Pagamentos, Dívida Externa, Câmbios e Remessas de Emigrantes

Quadro 2.2.1 Evolução da Balança de Pagamentos

	2000			2001(1ºTrim)			2001(2ºTrim)			2001(3ºTrim)			2001(4ºTrim)		
	Crédito	Débito	Saldo	Crédito	Débito	Saldo	Crédito	Débito	Saldo	Crédito	Débito	Saldo	Crédito	Débito	Saldo
Conta Corrente	**35.177,7**	**42.321,8**	**-7.144,2**	**9.670,2**	**10.838,8**	**-1.168,6**	**9.872,9**	**12.089,4**	**-2.216,5**	**9.584,4**	**10.660,6**	**-1.076,2**	**11.385,3**	**14.102,3**	**-2.717,0**
Bens	**4.598,1**	**27.035,8**	**-22.437,7**	**1.322,1**	**6.652,2**	**-5.330,1**	**1.292,6**	**7.285,4**	**-5.992,7**	**1.062,9**	**6.693,2**	**-5.630,3**	**899,1**	**7.903,7**	**-7.004,7**
Exportação/Importação	296,7	25.211,5	-24.914,8	41,5	6.139,4	-6.098,0	84,1	6.762,4	-6.678,3	84,0	6.328,2	-6.244,1	32,7	7.344,8	-7.312,1
Outros bens	4.301,4	1.824,3	2.477,1	1.280,7	512,8	767,9	1.208,6	523,0	685,6	978,9	365,1	613,8	866,4	559,0	307,4
Serviços	**12.561,0**	**11.998,3**	**562,7**	**3.934,4**	**3.384,9**	**549,4**	**4.184,5**	**3.593,4**	**591,1**	**4.037,9**	**3.428,3**	**609,6**	**3.705,7**	**4.549,0**	**-843,2**
dos quais:Transportes Marítimos	351,6	2.902,4	-2.550,8	81,3	730,0	-648,6	123,1	829,7	-706,6	90,3	730,7	-640,4	96,5	800,3	**-703,9**
Transportes Aéreos	4.905,3	2.434,8	2.470,5	1.290,2	709,7	580,5	1.550,9	846,3	704,6	1.579,7	865,5	714,2	1.350,5	594,0	756,5
Viagens	4.732,3	4.345,5	386,8	1.771,1	1.371,0	400,1	1.660,2	1.100,1	560,2	1.699,3	1.303,0	396,3	1.490,8	2.426,7	-935,9
Rendimentos	**439,3**	**1.875,9**	**-1.436,6**	**199,0**	**446,2**	**-247,2**	**93,7**	**315,0**	**-221,3**	**144,1**	**260,6**	**-116,5**	**474,7**	**398,5**	**76,2**
Rendimentos de Trabalho	148,1	42,1	106,0	66,5	16,6	49,8	32,3	6,7	25,6	28,6	3,7	24,9	18,9	7,5	11,4
Rendimentos de Investimento	291,2	1.833,8	-1.542,6	132,6	429,6	-297,0	61,4	308,3	-246,9	115,5	256,9	-141,4	455,8	391,0	64,9
dos quais: juros DE	0,0	558,5	-558,5	0,0	188,5	-188,5	0,0	60,5	-60,5	0,0	72,2	-72,2	0,0	156,9	-156,9
Transferências Correntes	**17.579,2**	**1.411,8**	**16.167,5**	**4.214,7**	**355,5**	**3.859,2**	**4.302,1**	**895,6**	**3.406,4**	**4.339,4**	**278,5**	**4.061,0**	**6.305,8**	**1.251,1**	**5.054,7**
dos quais: remessas de emigrantes(trf. Privadas)	7.733,5	0,0	7.733,5	2.055,5	0,0	2.055,5	2.122,5	0,0	2.122,5	2.392,6	0,0	2.392,6	2.280,8	0,0	2.280,8
transferências oficiais	1.830,1	0,0	1.830,1	503,7	0,0	503,7	306,4	0,0	306,4	207,3	0,0	207,3	929,8	0,0	929,8
Conta de Capital e op. Financeiras	**8.833,3**	**5.291,7**	**3.541,6**	**2.746,0**	**541,9**	**2.204,1**	**2.232,8**	**470,4**	**1.762,4**	**3.011,2**	**580,4**	**2.430,8**	**2.093,7**	**1.794,8**	**298,9**
Balança de Capital	**1.341,6**	**0,0**	**1.341,6**	**675,0**	**0,0**	**675,0**	**806,0**	**0,0**	**806,0**	**619,0**	**0,0**	**619,0**	**904,0**	**0,0**	**904,0**
Transferências Oficiais de Capital	1.341,6		1.341,6			0,0									
Perdão da Dívida			0,0			0,0									
Outras transferências	41,6		41,6												
dos quais: Trust Fund			0,0												
Aquisição de activos não financeiros	1.300,0		1.300,0												
Transferências Privadas	0,0		0,0	675,0		675,0	806,0			619,0			904,0		
Outras Transferências	0,0		0,0	675,0		675,0	806,0			619,0			904,0		
Balança Financeira	**7.491,7**	**5.291,7**	**2.200,0**	**2.071,0**	**541,9**	**1.529,1**	**1.426,8**	**470,4**	**956,4**	**2.392,2**	**580,4**	**1.811,8**	**1.189,7**	**1.794,8**	**-605,1**
Investimento Directo	2.439,5	2,6	2.436,9	63,6	0,0	63,6	1,2	0,0	1,2	12,4	0,0	12,4	3,6	0,0	3,6
de Cabo Verde no exterior		2,6	-2,6												
dos quais : do exterior em Cabo Verde	2.439,5		2.439,5	63,6		63,6	1,2		1,2	12,4		12,4	3,6		3,6
Privatizações	2.384,2		2.384,2												
Investimento de Carteira	13,4	0,0	13,4	13,4	0,0	13,4	13,4	0,0	13,4		193,9	0,0			0,0
Outros Investimentos	5.038,8	5.289,1	-250,3	1.993,9	541,9	1.452,0	1.412,1	470,4	941,8	2.379,8	386,5	1.993,2	1.186,1	1.794,8	-608,7
Activos	0,0	2.442,0	-2.442,0	0,0	84,3	-84,3	0,0	27,9	-27,9	193,9	115,9	78,0	27,8	0,0	27,8
Empréstimos	0,0	15,4	-15,4												
Bancos		15,4	-15,4									0,0	7,2		7,2
Outros Sectores			0,0												
Moeda e Depósitos			0,0							193,9		193,9	0,0	0,0	0,0
Outros Activos		2.426,6	-2.426,6		84,3	-84,3		27,9	-27,9		115,9	-115,9	20,6		20,6
dos quais:Trust Fund			0,0												
Passivos	5.038,8	2.847,1	2.191,7	1.993,9	457,6	1.536,3	1.412,1	442,4	969,7	2.185,9	270,7	1.915,2	1.158,4	1.794,8	-636,5
dos quais: Créditos Comerciais		576,5	-576,5		36,0	-36,0		39,0	-39,0	777,4		777,4	0,0	39,7	-39,7
Empréstimos	2.430,1	2.270,6	159,5	1.213,3	421,7	791,7	828,2	403,5	424,7	476,5	270,7	205,8	214,7	1.755,2	-1.540,5
Autoridades Monetárias			0,0												
Governo Geral	2.430,1	1.324,6	1.105,5	1.000,1	278,9	721,2	666,3	241,6	424,7	338,8	103,0	235,8	214,7	1.267,3	-1.052,5
Longo Prazo	2.430,1	1.324,6	1.105,5	1.000,1			666,3	241,6	424,7	338,8	103,0	235,8	214,7	1.267,3	-1.052,5
Desembolsos	2.430,1		2.430,1	1.000,1		1.000,1	666,3		666,3	338,8		338,8	214,7		214,7
dos quais : Trust Fund			0,0						0,0			0,0			0,0
Reembolsos		1.324,6	-1.324,6		278,9	-278,9		241,6	-241,6		103,0	-103,0		1.267,3	-1.267,3
Curto Prazo	0,0	0,0	0,0	0,0	0,0	0,0	0,0	0,0	0,0	0,0	0,0	0,0	0,0	0,0	0,0
Desembolsos	0,0	0,0	0,0			0,0			0,0			0,0			0,0
Reembolsos		0,0	0,0		0,0	0,0		0,0	0,0			0,0			0,0
Bancos	0,0	364,2	-364,2	213,2		213,2		161,9	-161,9	137,7				406,0	
Outros Sectores		581,9	-581,9		142,8	-142,8	161,9		161,9		167,7	-167,7		81,9	-81,9
Dinheiros e Depósitos	2.608,7		2.608,7	780,6		780,6	583,9		583,9	932,0		932,0	943,6		943,6
Erros e Omissões		**54,7**	**-54,7**	**1.408,1**		**1.408,1**		**444,7**	**-444,7**	**1.674,8**		**1.674,8**		**654,4**	**-654,4**
Balança Global		**-3.548,7**	**-3.548,7**		**372,6**	**-372,6**		**9,4**	**-9,4**		**320,3**	**-320,3**		**1.763,8**	**-1.763,8**
Activos de Reserva		**1.069,0**	**-1.069,0**		**310,7**	**-310,7**		**28,5**	**-28,5**		**293,3**	**-293,3**		**2.225,4**	**-2.225,4**
Financiamento Excepcional	2.478,8		-2.478,8		**61,9**	**-61,9**	**19,0**		**19,0**		**27,0**	**-27,0**	**461,7**		**461,7**

Fonte: BCV

Quadro 2.2.2 Evolução da Balança de Bens e Serviços

	2000			2001(1ºtrim)			2001(2ºtrim)			2001(3ºtrim)			2001(4ºtrim)		
	Crédito	**Débito**	**Saldo**	**Crédito**	**Débito**	**Saldo**	**Crédito**	**Débito**	**Saldo**	**Crédito**	**Débito**	**Saldo**	**Crédito**	**Débito**	**Saldo**
Bens	**4.643,9**	**27.035,8**	**-22.392,0**	1.322,1	6.652,2	**-5.330,1**	1.292,6	7.285,4	**-5.992,7**	1.062,9	6.693,2	**-5.630,3**	899,1	7.903,7	**-7.004,7**
Exportações/Importações	342,6	25.211,5	-24.869,0	41,5	6.139,4	-6.098,0	84,1	6.762,4	-6.678,3	84,0	6.328,2	-6.244,1	32,7	7.344,8	-7.312,1
Bens para Transformação	1.065,1	994,4	70,7	314,1	224,7	89,4	219,2	183,2	36,0	253,5	103,7	149,8	255,9	176,7	79,3
Reparação de Bens	162,9	256,2	-93,3	38,7	106,1	-67,3	21,0	204,1	-183,1	67,1	193,5	-126,4	46,6	206,9	-160,4
Bens adquiridos em portos p/ transportadoras	3.073,4	573,8	2.499,6	927,8	182,0	745,8	968,4	135,7	832,7	658,3	67,9	590,4	564,0	175,4	388,5
Serviços	**12.562,4**	**11.998,3**	**564,1**	**3.934,4**	**3.384,9**	**549,4**	**4.184,5**	**3.593,4**	**591,1**	**4.037,9**	**3.428,3**	**609,6**	**3.705,7**	**3.400,0**	**305,8**
Transportes	**5.256,9**	**5.337,1**	**-80,3**	**1.371,5**	**1.439,6**	**-68,1**	**1.673,9**	**1.676,0**	**-2,0**	**1.670,0**	**1.596,3**	**73,8**	**1.446,9**	**1.394,3**	**52,6**
Transporte Marítimo	351,6	2.902,4	-2.550,8	81,3	730,0	-648,6	123,1	829,7	-706,6	90,3	730,7	-640,4	96,5	800,3	-703,9
Transporte Aéreo	4.905,3	2.434,8	2.470,5	1.290,2	709,7	580,5	1.550,9	846,3	704,6	1.579,7	865,5	714,2	1.350,5	594,0	756,5
Viagens	**4.732,3**	**4.345,5**	**386,8**	**1.771,1**	**1.371,0**	**400,1**	**1.660,2**	**1.100,1**	**560,2**	**1.699,3**	**1.303,0**	**396,3**	**1.490,8**	**1.277,7**	**213,1**
Viagens de negócios	40,4	532,3	-491,8	18,6	140,4	-121,7	0,1	77,6	-77,5	37,0	137,7	-100,7	26,6	172,0	-145,4
Viagens pessoais	4.691,9	3.813,3	878,6	1.752,5	1.230,6	521,9	1.660,2	1.022,5	637,7	1.662,2	1.165,3	497,0	1.464,2	1.105,7	358,5
Serviços de Comunicação	1.252,0	478,4	773,6	245,1	148,9	96,2	371,6	100,7	270,9	265,2	133,4	131,8	452,4	140,4	312,0
Serviços de Construção e Obras Públicas	113,2	1,7	111,4	3,7	0,0	3,7	0,0	0,0	0,0	16,3	0,0	16,3	0,0	0,0	0,0
Serviços de Seguros	124,7	370,6	-246,0	151,6	110,0	41,7	147,0	155,5	-8,5	2,5	90,7	-88,2	2,9	98,8	-95,9
Serviços Financeiros (excluindo seguros)	1,2	18,9	-17,7	1,4	6,0	-4,6	1,4	9,9	-8,6	1,2	121,9	-120,7	0,5	204,4	-203,9
Serviços de Informática e Informação	9,4	375,9	-366,5	8,2	32,8	-24,7	0,8	78,3	-77,5	1,0	46,0	-45,0	1,5	70,5	-69,0
Royalties e licenças	0,3	-0,3	0,3	0,0	9,1	-9,1	1,2	4,3	-3,1	13,5	0,0	13,5	1,4	3,2	-1,8
Outros Serviços Empresariais	230,9	639,9	-409,0	54,3	60,9	-6,6	83,2	187,6	-104,4	65,7	36,9	28,8	28,4	49,3	-20,9
Serviços Pessoais, Culturais e de Lazer	1,3	23,3	-22,0	4,2	8,1	-3,9	0,4	11,7	-11,4	0,2	17,4	-17,2	3,8	23,7	-19,9
Serviços Governamentais n.i.o. p	838,9	406,9	432,0	323,3	198,6	124,7	244,8	269,4	-24,6	303,1	82,9	220,3	277,1	137,6	139,4

Fonte:BCV

Quadro 2.2.3 Evolução da Balança de Rendimentos

	2000			2001(1ºtrim.)			2001(2ºtrim.)			2001(3ºtrim.)			2001(4ºtrim.)		
	Crédito	**Débito**	**Saldo**	**Crédito**	**Débito**	**Saldo**	**Crédito**	**Débito**	**Saldo**	**Crédito**	**Débito**	**Saldo**	**Crédito**	**Débito**	**Saldo**
Rendimentos	**439,3**	**1.875,9**	**-1.436,6**	**199,0**	**446,2**	**-247,2**	**93,7**	**315,0**	**-221,3**	**144,1**	**260,6**	**-116,5**	**474,7**	**398,5**	**76,2**
Rendimentos de Trabalho	148,1	42,1	106,0	66,5	16,6	49,8	32,3	6,7	25,6	28,6	3,7	24,9	18,9	7,5	11,4
Rendimentos de Investimento	291,2	1.833,8	-1.542,6	132,6	429,6	-297,0	61,4	308,3	-246,9	115,5	256,9	-141,4	455,8	391,0	64,9
Rendimentos de Investimento Directo	99,6	428,9	-329,3	62,8	27,4	35,4	0,0	0,0	0,0	0,0	2,1	-2,1	403,3	67,6	335,6
Rendimentos de part. no cap. das Empresas	0,0	428,9	-428,9	62,3	27,4	35,0	0,0	0,0	0,0	0,0	2,1	-2,1	1,3	67,6	-66,4
Lucros distribuidos	0,0	428,9	-428,9	1,0	27,4	-26,4	0,0	0,0	0,0	0,0	2,1	-2,1	0,0	67,6	-67,6
Lucros reinvestidos	0,0	0,0	0,0	61,4	0,0	61,4	0,0	0,0	0,0	0,0	0,0	0,0	1,3	0,0	1,3
Rendimentos de Títulos da Dívida (juros de Trust Fund)				0,5	0,0	0,5	0,0	0,0	0,0	0,0	0,0	0,0	402,0	0,0	402,0
Outros (juros com filial no exterior)															
Rendimentos de Investimento de Carteira															
Outros Investimentos	191,6	1.404,9	-1.213,3	69,8	402,2	-332,5	61,4	308,3	-246,9	115,5	254,8	-139,2	47,3	315,8	-268,6
Rendimentos de Outros Investimentos - Juros da DE	0,0	558,5	-558,5	0,0	188,5	-188,5	0,0	60,5	-60,5	0,0	72,2	-72,2	0,0	156,9	-156,9

Fonte: BCV

Quadro 2.24 Evolução dasTransferências Correntes

	2000			2001(1ºtrim)			2001(2ºtrim)			2001(3ºtrim)			2001(4ºtrim)		
	Crédito	**Débito**	**Saldo**	**Crédito**	**Débito**	**Saldo**	**Crédito**	**Débito**	**Saldo**	**Crédito**	**Débito**	**Saldo**	**Crédito**	**Débito**	**Saldo**
Transferências Correntes	**17.579,2**	**1.411,8**	**16.167,5**	**4.214,7**	**355,5**	**3.859,2**	**4.302,1**	**895,6**	**3.406,4**	**4.339,4**	**278,5**	**4.061,0**	**6.305,8**	**1.251,1**	**5.054,7**
Transferências Públicas	**3.105,6**	**492,0**	**2.613,6**	**748,0**	**31,3**	**716,6**	**744,0**	**0,0**	**744,0**	**209,7**	**45,1**	**164,7**	**982,4**	**6,9**	**975,5**
dos quais: em divisas	1.830,1		1.830,1	503,7	0,0	503,7	306,4	0,0	306,4	207,3	45,1	162,2	929,8	45,1	884,7
em bens alimentares	709,5		709,5	204,5	0,0	204,5	174,5	0,0	174,5		0,0	0,0	13,5	0,0	13,5
Transferências Privadas	**14.473,7**	**919,8**	**13.553,9**	**3.466,8**	**324,2**	**3.142,6**	**3.558,1**	**895,6**	**2.662,5**	**4.129,7**	**233,4**	**3.896,3**	**5.323,4**	**1.244,2**	**4.079,2**
dos quais: remessas de emigrantes(divisas)	7.733,5	0,0	7.733,5	2.055,5	0,0	2.055,5	2.122,5	0,0	2.122,5	2.392,6		2.392,6	2.280,8		2.280,8
outras transferências	4.233,4	910,1	3.322,3	1.189,3	324,2	865,1	1.232,9	895,6	337,3	1.475,5	233,4	1.242,0	2.754,0	1.244,2	1.509,8

Fonte: BCV

Quadro2.2.5 Importações (CIF) por Categorias Económicas

milhões de ECV

Designação dos produtos	2000 Valor CIF	1ºTrim 2001 Valor CIF	2ºTrim 2001 Valor CIF	3ºTrim 2001 Valor CIF	4ºTrim 2001 Valor CIF	2001 Valor CIF
Bens de Consumo	**11.147.706,487**	**2.908.734.411**	**3.167.109.731**	**3.138.178.289**	**3.356.653.323**	**12.570.675.754**
Produtos alimentares primários	1.343.507,417	323.516.925	409.941.858	275.975.508	346.689.836	1.356.124.127
Milho	367.100,000	107.760.890	198.512.311	2.650.978	85.400.924	394.325.103
Feijão	221.900,000	32.919.001	29.034.128	49.104.830	39.716.568	150.774.527
Batata	153.600,000	40.321.580	33.014.767	65.658.359	1.785.587	140.780.293
Produtos alim. Transformados	6.078.725,826	1.620.684.959	1.808.276.914	1.871.404.450	1.831.196.469	7.131.562.792
Arroz	685.300,000	190.399.919	145.910.311	367.060.339	161.056.794	864.427.363
Leite em pó	552.000,000	218.771.344	405.842.196	282.839.771	158.707.769	1.066.161.080
Oleos alimentares		226.746.803	204.479.189	193.816.093	163.565.175	788.607.260
Manteiga	27.000,000	7.425.075	6.893.137	7.801.522	7.217.240	29.336.974
Acuçar	452.900,000	170.627.916	229.598.894	144.988.390	285.852.864	831.068.064
Cerveja	730.400,000	141.130.560	187.210.949	210.022.823	208.241.392	746.605.724
Vinhos	174.100,000	50.534.870	64.293.301	47.495.933	56.756.003	219.080.107
Material de transporte	1.160.055,709	375.223.315	351.031.303	304.919.525	386.512.298	1.417.686.441
Outr. bens consumo durad.	770.685,845	177.025.641	185.541.455	174.502.812	216.133.417	753.203.325
Out. bens consumo, semi-duradouro	667.656,362	182.917.844	153.274.913	176.983.388	262.167.374	775.343.519
Out. bens consumo, ñ duradouro	1.127.075,328	229.365.727	259.043.288	334.392.606	313.953.929	1.136.755.550
Bens Intermédios	**6.508.822,301**	**1.420.245.265**	**1.527.025.384**	**1.273.413.085**	**1.806.385.227**	**6.027.068.961**
Prod. Alimentares primários	203.796,842	46.792.744	51.519.057	145.195	96.258.665	194.715.661
Trigo em grão	203.100,000	4.689.700	0	0	96.000.578	100.690.278
Prod aliment transformados	155.740,601	19.998.308	25.836.349	20.559.602	22.300.597	88.694.856
Produtos prim ñ. Especificados	110.351,217	25.165.736	17.077.417	22.093.989	46.861.178	111.198.320
Prod transfor. p/agricult	4.852,757	10.651.191	1.513.361	3.028.720	1.068.279	16.261.551
Prod transf. p/ind. Alimentar	158.357,500	37.649.983	34.504.252	27.074.659	24.817.974	124.046.868
Prod transf. p/confecção calçado	154.145,428	18.320.260	33.168.678	16.900.896	34.497.921	102.887.755
Prod transf. p/indúst. várias	250.036,915	57.072.812	64.942.948	61.577.967	51.163.992	234.757.719
Prod transf. p/construção	2.739.165,926	513.937.772	519.139.763	500.255.252	792.889.947	2.326.222.734
Cimento	992.300,000	218.407.780	281.331.833	260.467.969	215.763.227	975.970.809
Ferro	920.200,063	87.617.173	99.103.073	162.405.354	365.124.715	714.250.315
Prod transf. p/carpintaria	705.113,534	185.357.856	191.633.397	213.194.766	192.805.583	782.991.602
Mat eléctricos	680.291,053	180.722.221	232.990.234	78.853.072	166.286.585	658.852.112
Prod transformados, n.e	1.195.625,952	266.714.579	329.027.000	282.004.059	327.469.813	1.205.215.451
Peças e acessórios p/mat transporte	151.344,576	57.861.803	25.672.928	47.724.908	49.964.693	181.224.332
Bens de Capital	**4.537.270,036**	**832.467.306**	**1.066.903.646**	**1.165.997.481**	**1.494.710.072**	**4.560.078.505**
Máquinas	2.680.658,786	522.046.384	625.819.061	535.716.998	904.971.155	2.588.553.598
Máquinas agrícolas		0	2.854.488	3.545.806	6.617.928	13.018.222
Máquinas industriais		37.247.635	23.743.998	19.485.702	24.055.142	104.532.477
Máquinas para construção		34.174.417	54.922.253	36.208.707	34.921.700	160.227.077
Instrumento de Telecomunicações			97.375.452	47.970.806	16.920.921	162.267.179
Meios de transporte	1.394.481,670	294.025.325	362.692.370	331.932.858	359.998.992	1.348.649.545
Aviões		0	800.349	1.511.141	0	2.311.490
Barcos		7.430.344	1.267.602	0	12.859.245	21.557.191
Tractores e veiculos p/transporte de carga			99.959.587	168.179.363	154.892.915	423.031.865
Motores	462.129,580	16.395.597	78.392.215	298.347.625	229.739.925	622.875.362
Combustíveis	**1.532.905,540**	**521.380.350**	**470.422.447**	**290.632.340**	**237.086.191**	**1.519.521.328**
Fuel-oil	367.000,000	77.340.605	69.361.713	126.833.554	410.606	273.946.478
Diesel oil	613.100,000	378.171.285	270.153.177	74.815.355	158.704.341	881.844.158
Gasolina	172.800,000	35.335.498	52.882.415	37.300.977	28.686.532	154.205.422
Petróleo	10.900,000					
Artigos diversos n.e	**3.789.311,160**	**1.204.200.801**	**1.047.330.526**	**836.941.909**	**928.492.273**	**4.016.965.509**
Total Geral	**27.516.015,524**	**6.887.028.133**	**7.278.791.734**	**6.705.163.104**	**7.823.327.086**	**28.694.310.057**

Fonte: BCV

Quadro 2.2.6 Evolução das Exportações por Produtos

milhões de ECV

	2000	1ºTrim 2001	2ºTrim 2001	3ºTrim 2001	4ºTrim 2001	2001
Produtos Agricolas						
Bananas	0,00					
Café			2,70	3,96	4,26	10,92
Produtos do Mar						
Peixe Enlatado	4,00	2,80	4,20	2,16	0,00	9,16
Peixe Congelado	42,80		8,10	5,75	3,42	17,27
Peixe Fresco	14,40				0,53	0,53
Crustáceos e Lagostas	28,90	3,00	3,20	0,35	4,10	10,65
Outros Produtos						
Couro e peles	1,20	0,60	1,20	0,65	0,46	2,91
Calçado e Partes de Calçado	658,70	185,10	123,00	92,74	110,40	511,24
Vestuário Interior e Exterior	447,00	129,40	124,11	194,66	158,29	606,47
Componentes Electrónicos	29,90	9,10	10,20	5,97	1,10	26,37
Outros	45,10	0,60	1,40	5,90	4,44	12,34
Total das Exportações	**1.272,00**	**330,60**	**278,11**	**312,13**	**287,00**	**1.207,84**
Total de Reexportações	**2.939,40**	**874,53**	**870,86**	**650,99**	**558,69**	**2.955,07**
Total Exportações +Reexportações	**4.211,40**	**1.205,13**	**1.148,97**	**963,12**	**845,69**	**4.162,91**

Fonte: BCV

Quadro 2.2.7 Evolução do Comércio Externo

Preços Correntes, em milhões de ECV

Período	Exportação Total	Exportação Prod.Tradicionais	Exportação Prod.Transformados	Reexportação	Importação	Saldo s/reexp	Tx. de Cobertura s/ reexportação %	Tx. de Cobertura c/ reexportação %
2000	**4.211,5**	**135,5**	**1.136,6**	**2.939,4**	**27.515,0**	**-26.242,9**	**4,6**	**15,3**
1º Trimestre	922,2	70,2	289,8	562,2	5.899,2	-5.539,2	6,1	15,6
2º Trimestre	935,5	14,7	286,5	634,3	6.422,3	-6.121,1	4,7	14,6
3º Trimestre	889,9	18,8	254,6	616,5	6.486,1	-6.212,7	4,2	13,7
4º Trimestre	1.463,9	31,8	305,7	1.126,4	8.707,4	-8.369,9	3,9	16,8
2001	**4.472,9**	**63,7**	**1.144,1**	**2.955,1**	**28.694,4**	**-27.486,4**	**4,2**	**15,6**
1º Trimestre	1.205,1	7,0	323,6	874,5	6.887,0	-6.556,4	4,8	17,5
2º Trimestre	1.459,0	20,8	257,3	870,9	7.278,9	-7.000,6	3,8	20,0
3º Trimestre	963,1	18,7	293,4	651,0	6.705,2	-6.393,1	4,7	14,4
4º Trimestre	845,7	17,2	269,8	558,7	7.823,3	-7.536,3	3,7	10,8

Fonte: BCV

Quadro 2.2.8 Evolução do Comércio Externo

Variação percentual em relação ao período homólogo do ano anterior

Período	Exportação Total	Exportação Prod.Tradicionais	Exportação Prod.Transformados	Reexportação	Importação	Saldo s/reexp
2000	76,7	-58,5	23,6	158,6	8,0	8,3
1º Trimestre	63,8	3,1	5,2	156,3	6,9	7,1
2º Trimestre	51,7	-82,7	29,3	104,6	-0,9	-0,9
3º Trimestre	73,5	-56,6	5,3	170,5	0,1	0,3
4º Trimestre	111,9	-75,6	68,8	196,8	24,3	25,0
2001	6,2	-53,0	0,7	0,5	4,3	4,7
1º Trimestre	30,7	-90,0	11,7	55,6	16,7	18,4
2º Trimestre	56,0	41,5	-10,2	37,3	13,3	14,4
3º Trimestre	8,2	-0,5	15,2	5,6	3,4	2,9
4º Trimestre	-42,2	-45,9	-11,7	-50,4	-10,2	-10,0

Fonte:BCV

Quadro 2.2.9 Distribuição Geográfica do Comércio Externo

	2000		1º Trim 2001		2º Trim 2001		3º Trim 2001		4º Trim 2001	
	valor	**%**	**valor**	**%**	**valor**	**%**	**valor**	**%**	**valor**	**%**
Exportação	**1.272,00**	**100,00**	**332,60**	**100,00**	**278,20**	**100,00**	**312,87**	**100,00**	**288,68**	**100,00**
S. Tomé e Príncipe										
Argélia										
Angola	4,40	0,35	1,60	0,48		0,00		0,00		0,00
Alemanha	29,10	2,29	0,78	0,23	0,80	0,28	2,58	0,82	3,82	1,32
Rep.Centro Africana										
Guiné Bissau	4,90	0,39								
Países Baixos	3,50	0,28	0,97	0,29	0,40	0,15	0,41	0,13	0,51	0,18
Portugal	1.019,00	80,11	281,75	84,71	254,20	91,35	294,03	93,98	269,63	93,40
França	1,10	0,09							2,39	0,83
Espanha	44,00	3,46							2,95	1,02
Estados Unidos de América	145,00	11,40	41,90	12,60	15,90	5,71	14,56	4,65	3,60	1,25
Outros Países	21,00	1,65	5,60	1,68	7,00	2,50	1,29	0,41	5,78	2,00
Aprovision. Navios										
Importação (CIF)	**27.516,50**	**100,00**	**6.887,02**	**100,00**	**7.278,85**	**100,00**	**6.705,17**	**100,00**	**7.823,32**	**100,00**
Alemanha	400,40	1,46	22,60	0,33	41,27	0,57	45,30	0,68	53,45	0,68
Bélgica			385,1	5,59	855,80	11,76	419,28	6,25	361,34	4,62
Brasil			114,0	1,66	106,67	1,47	167,62	2,50	283,99	3,63
Costa do Marfim			70,7	1,03	30,57	0,42	76,82	1,15	65,75	0,84
Espanha	697,90	2,54	198,2	2,88	209,94	2,88	151,86	2,26	473,18	6,05
Estados Unidos	977,10	3,55	259,2	3,76	174,34	2,40	168,82	2,52	62,83	0,80
França	1.200,00	4,36	398,1	5,78	181,24	2,49	230,94	3,44	111,73	1,43
Itália			277,4	4,03	296,06	4,07	146,25	2,18	203,08	2,60
Países Baixos	3.581,00	13,01	885,9	12,86	1.070,94	14,71	1.169,12	17,44	1.153,78	14,75
Portugal	14.422,10	52,41	3641,1	52,87	3.616,95	49,69	3.656,77	54,54	4.037,22	51,60
Reino Unido	503,60	1,83	16,0	0,23	167,81	2,31	152,47	2,27	124,20	1,59
Senegal			25,8	0,37	46,20	0,63	56,35	0,84	23,32	0,30
Suécia	13,30	0,05	0,2	0,00	0,00	0,00	1,00	0,01	158,63	2,03
Outros Países	5.721,10	20,79	592,8	8,61	481,06	6,61	262,57	3,92	710,83	9,09

Fonte : Direcção Geral das Estatísticas / BCV (1997 e 1998 dados recolhidos na Alfândega)

Quadro 2.2.10 Comércio com os Países da CEDEAO

milhões de ECV

	2000		1º Trim 2001		2º Trim 2001		3º Trim 2001		4º Trim 2001	
	imp.	**exp.**	**imp.**	**exp.**	**imp.**	**exp.**	**imp.**	**exp.**	**imp.**	**exp.**
Benin										
Costa do Marfim	162,76		70,69		30,56		76,82		65,75	
Gana			0,98		0,90		0,87		0,25	
Gâmbia	4,41		0,37						4,95	
Guiné Bissau	0,98	4,91			5,16		0,09			
Guiné Conacry	0,01									
Libéria										
Maly										
Mauritânia				2,81		4,20				
Nigéria										
Senegal	176,69	3,27	25,78	2,80	46,19	0,00	56,35	0,35	23,32	4,10
Serra Leoa										
Togo										
Total Ecowas Countries	344,85	8,18	97,82	5,61	82,81	4,20	134,13	0,35	94,26	4,10
Total Foreign Trade	27.516,54	1.271,37	6.887,02	332,68	7.278,89	278,20	6.705,16	312,87	7.823,32	287,00
Peso dos países da CEDEAO no total do comércio externo	1,25	0,64	1,42	1,69	1,14	1,51	2,00	0,11	1,20	1,43

Fonte : Direcção Geral das Estatísticas / BCV (dados recolhidos na Alfândega)

Quadro 2.2.11 Ajuda Externa ao Governo de Cabo Verde (Ano 2001)

	Governo	Camaras Municipais	Org. Internacionais	ONG'S	Emp. Públicas e Div.	Projectos
Divisas	483.833,6	87.286,3	585.582,6	74.228,1	43.842,5	236.591,3
Assistência Técnica			30.057,7			
Formação		4.028,2	6.681,2			
Maq./Equip./Bens de capital	186.541,2	131.129,4	317,8	4.211,8	8.365,4	12.741,5
Ajuda Alimentar		3.441,0			488.141,3	
Outros	18.700,9	10.915,8	8.512,5	17.329,6	2.185,6	14,3
TOTAL	689.075,7	236.800,7	631.151,7	95.769,5	542.534,7	249.347,1

Fonte:BCV

Quadro 2.2.12 Distribuição do Investimento Externo por Países e por Ramos de Actividade até Junho de 2001

PAISES	Sector de actividade			Investimento Realizado(CVE)	Investimento Previsto (CVE)	Empregos Previstos	Empregos Realizados
	Industria	Turismo	Outras				
PORTUGAL	29	13	28	5.404.439.438	7.684.513.296	3878	696
POTUGAL/MIX		1		0	400.000.000		
SENEGAL	2			42.000.000	62.000.000	34	0
SENEGAL/PORTUGUESA	1			0	79.800.000	70	0
ESPANHA	3	0	1	120.000.000	948.195.577	254	0
SUÉCIA/ESPANHA	1			45.375.000	45.375.000		0
ITÁLIA	3	11	2	1.125.742.000	4.032.466.048	611	0
SUIÇA	1	3	0	0	467.743.439	99	0
BÉLGICA	0	1	1	0	126.100.000	58	0
RÚSSIA	0	0	1	365.536.362	1.200.000.000	150	0
INGLATERRA	0	0	2	1.630.570.000	2.700.000.000	6	0
HOLANDA	2	0	0	0	556.000.000	134	0
ANGOLA	0	0	2	856.781.250	1.200.000.000	0	0
ALEMANHA	0	6	1	0	885.763.900	6	0
HONG KONG	2	0	0	106.120.693	120.000.000	387	0
LIBÉRIA	0	0	1	0	1.520.000.000	0	0
DINAMARCA	1	0	0	0	79.729.000	0	0
ALBÂNIA	1	0	0	0	3.500.000	51	0
MOÇAMBIQUE	0	0	1	0	8.640.000	0	0
FRANÇA	3	2	1	0	38.364.000	21	0
TOTAL GERAL	**50**	**37**	**42**	**9.696.564.743,00**	**22.158.190.260,01**	**5738**	**696**

Fonte: BCV (Dados recolhidos junto ao Promex)

*O valor antes apresentado decorria das previsões feitas antes da privatização

** De notar que os dados de realização (do investimento e da criação de emprego) são os que foram possíveis recolher.

Quadro 2.2.13 Remessas de Emigrantes por País de Origem

	1999		2000		2001(1ºtrim.)		2001(2ºtrim.)		2001(3ºtrim.)		2001(4ºtrim.)	
	valor	%	valor	%	valor	%	valor	%	valor	%	valor	%
Estados Unidos	1.948,9	26,1	2.320,9	30,0	577,5	28,1	715,5	33,7	629,2	26,6	593,4	26,0
Países Baixos	1.386,5	18,6	1.136,0	14,7	302,3	14,7	279,6	13,2	366,2	15,5	383,4	16,8
França	877,7	11,8	1.034,0	13,4	381,2	18,5	271,5	12,8	494,7	20,9	385,5	16,9
Itália	637,9	8,6	608,5	7,9	124,9	6,1	206,6	9,7	225,0	9,5	163,6	7,2
Alemanha	245,4	3,3	273,4	3,5	63,5	3,1	65,1	3,1	53,7	2,3	22,2	1,0
Portugal	1.490,1	20,0	1.578,0	20,4	393,1	19,1	381,5	18,0	414,2	17,5	55,3	2,4
Reino Unido	258,2	3,5	142,0	1,8	32,1	1,6	32,0	1,5	30,4	1,3	537,5	23,6
Suiça	195,5	2,6	160,9	2,1	56,4	2,7	34,3	1,6	36,2	1,5	27,8	1,2
Angola	17,7	0,2	16,0	0,2	4,6	0,2	4,8	0,2	2,9	0,1	34,2	1,5
Outros	537,0	5,3	471,2	6,1	119,9	5,8	131,6	6,2	113,4	4,8	78,0	3,4
TOTAL	**7.595,0**	**100,0**	**7.740,8**	**100,0**	**2.056,0**	**100,0**	**2.122,5**	**100,0**	**2.365,9**	**100,0**	**2.280,8**	**100,0**

Fonte: BCV

2.2.13A Remessas de Emigrantes por Concelhos

(milhões de ECV)

	Jan	Fev	Mar	Abr	Mai	Jun	Jul	Ago	Set	Out	Nov	Dez
Praia	177,56	153,41	141,34	120,05	122,13	183,36	125,54	107,86	120,66	136,47	137,82	172,89
Sta Catarina	71,77	39,71	24,28	35,70	39,57	52,48	100,24	65,98	33,59	37,95	80,99	110,59
Sta Cruz	11,90	8,22	7,56	6,63	6,33	7,33	16,54	13,85	6,52	7,58	9,94	16,68
Tarrafal	109,88	50,32	46,85	50,57	56,77	67,39	85,45	75,65	41,83	45,56	53,91	100,14
S.Vicente	163,36	107,87	159,80	137,96	136,87	153,15	205,63	237,01	153,01	151,79	158,65	212,01
Sal	45,05	49,62	47,19	45,11	86,19	55,19	54,05	50,37	35,45	26,66	24,42	36,05
S.Nicolau	52,18	43,89	50,58	54,29	56,72	73,41	88,97	91,69	54,57	50,82	58,78	93,27
RªGrande	25,72	24,20	28,62	19,86	21,18	25,89	31,73	43,54	31,16	19,49	21,30	33,09
P.Novo	14,08	8,43	18,64	18,21	12,15	21,29	27,79	31,94	16,00	15,52	14,22	29,65
Boa Vista	15,19	11,89	15,12	11,30	11,93	14,47	26,53	26,76	19,58	19,19	12,53	26,68
Maio	19,99	17,47	21,57	16,29	14,24	20,20	23,15	16,46	15,77	16,41	21,79	23,33
Fogo	85,29	62,28	74,96	79,63	82,81	126,69	113,48	76,54	75,51	81,43	82,53	77,16
Brava	16,62	16,73	15,58	16,72	17,95	44,48	24,96	13,79	13,40	24,54	16,04	23,23
Total	**808,59**	**594,04**	**652,09**	**612,32**	**664,82**	**845,33**	**924,06**	**851,45**	**617,04**	**633,41**	**692,91**	**954,76**

Fonte: BCV

Quadro 2.2.11- Evolução da Dívida Externa Total

	1999	**2000**	**2001**
Dívida Contratada (milhões de dólares)	540,2	547,9	602,7
Variação em %	11,5	1,4	10,0
em % do PIB	85,6	86,8	114,5
Dívida Efectiva Acumulada	291,7	301,33	336,4
Variação em %	19,8	3,31	11,64
Em % do PIB	46,2	55,18	63,92
Rácios*:			
Serviço da Dívida / Exportação de Bens e Serviços (em %)	11,3	14,4	12,9
Reservas/ Importação de Bens (em meses de importação)	3,0	1,8	2,7
Reservas / Divida Efectiva Acumulada (em %)	21,6	11,2	15,4
Exportação de Bens e Serviços/ Divida Efectiva Acumulada (em %)	37,5	35,7	29,9

Fonte: BCV e DGT

Nota: Os rácios apresentados neste quadro diferem dos que foram publicados até então, por adaptação à metodologia do 5º Manual da Balança de Pagamentos

Quadro 3.2.7 - Posição da Dívida Externa de Cabo Verde por Credores Dez. 2001)

milhões de CVE

Financiadores	Dívida Efectiva 2000	Montante Contratado	Montante Desembolsado	Montante Reembolsado	Dívida Efectiva
ABUDHABI	0,20	0,20	0,20	0,00	0,20
BADEA	12,52	61,30	49,30	28,70	20,60
BAD	1,34	16,50	16,50	15,20	1,30
NTF	4,47	10,40	8,70	2,66	6,20
NDF	2,30	2,90	2,90	0,00	2,90
BM/IDA	101,90	157,60	111,90	9.13	110,00
BEI	9,04	15,60	12,00	3,90	8,10
CGD	3,88	26,40	14,30	9,60	4,70
CACEX	2,20	5,90	3,70	8,70	2,40
CHINA	13,40	9,60	9,60	9,60	0,00
FAD	77,93	124,90	96,60	10,40	86,20
FIDA	10,15	25,00	21,70	12,80	8,90
ICO ESPANHA	6,66	7,30	6,80	0,20	6,60
OPEC	7,27	28,10	25,10	17,40	7,70
PORTUGAL	24,20	44,90	43,20	1,90	41,30
SOMAGUE	6,19	12,00	11,10	4,80	6,30
BES		15,80	7,50	0,00	7,50
MSF (construção)		1,00	1,00	0,30	0,70
KOWAIT	2,51	19,60	9,00	4,60	4,40
ALEMANHA	11,36	12,10	12,10	2,00	10,10
SAA	3,80	1,60	1,80	1,80	0,00
SAUDI FUND	0,00	4,00	4,00	3,70	0,30
TOTAL	**301,33**	**602,70**	**469,00**	**138,26**	**336,40**

Fonte: BCV e Direcção Geral do Tesouro

Quadro 2.2.16 Desembolsos efectuados por Credores

milhões de CVE

Credores	2000	2001				
		1º Trim	2º Trim	3º Trim	4º Trim	Total
BM/ IDA	1.106,6	293,3	332,8	196,9	214,7	1.037,8
FAD	693,4	470,9	64,2	13,7		548,8
BEI						
FIDA	21,7		0,7			0,7
ICO						
BADEA	140,7	36,8	133,6	10,1		180,4
OPEC	10,8	15,2	5,5			20,7
CHINA						
KOWAIT						
NDF	2,9		6,0			6,0
NTF	124,4	46,3		25,6		71,9
BAD						
PORTUGAL	127,0	3,7	72,6	41,9		118,2
CUBA	198,7					
CGD		134,0	50,7	50,6		235,4
TOTAL	**2.426,2**	**1.000,1**	**666,3**	**338,8**	**214,7**	**2.219,9**

Fonte: BCV e DGT

Quadro 2.2.17 Pagamentos efectuados por Credores

milhões de CVE

Credores	2000	2001				
		1º Trim	2º Trim	3º Trim	4º Trim	Total
FIDA	9,89		12,56	17,89	18,64	49,09
OPEC	46,09				15,37	15,37
IDA	33,15	5,79	7,02	10,01	11,35	34,18
FAD	72,30	23,05	22,37			45,42
BAD	119,47	6,06	91,31			97,37
NTF	38,71	18,05	25,41			43,46
NDF	1,04					0,00
BEI	110,06	57,10			33,19	90,29
ICO (Espanha)	12,00	7,72				7,72
CACEX (Brasil)					17,78	17,78
BADEA	377,39	47,66	51,56	7,70	49,10	156,03
CGD (Portugal)	72,28	38,59		38,40	29,70	106,69
KOWAIT	47,11				33,32	33,32
RUSSIA (reesc.)	5,80	4,48	5,04		6,32	15,85
ALEMANHA	0,00					0,00
SAUDI FUND	55,45					0,00
MSF (Portugal)	0,00				79,22	79,22
SOMAGUE (Port.)	213,20	70,40			150,07	220,47
BES						0,00
BES/ ELECTRA						0,00
KFW	110,59		26,35	28,95	55,30	110,59
ABU DHABI					1,74	1,74
TOTAL	**1.324,53**	**278,92**	**241,62**	**102,96**	**501,10**	**1.124,59**

Fonte: BCV e DGT

Quadro 2.2.18 Indíces de Câmbios Efectivos do Escudo Cabo Verdiano

	Câmbios Médios Mensais					Taxas Efectivas	
	EUR	USD	GBP	CHF	JPY	Nominal	Real
2000 Média Anual	**110,27**	**115,88**	**175,3**	**68,62**	**107,59**	**81,42**	**93,25**
Jan	110,27	106,87	175,22	67,43	101,89	82,17	95,64
Fev	110,27	109,47	175,34	67,01	100,17	81,94	94,91
Mar	110,27	110,93	175,16	66,77	104,17	81,82	93,26
Abr	110,27	112,00	177,61	67,72	106,45	81,70	93,32
Mai	110,27	115,74	174,96	67,36	106,91	81,42	92,82
Jun	110,27	112,40	169,42	68,22	105,92	81,77	92,90
Jul	110,27	112,95	170,47	68,51	104,83	81,71	92,45
Ago	110,27	115,84	172,65	67,64	107,07	81,44	94,77
Set	110,27	118,72	169,57	67,50	111,21	81,25	93,71
Out	110,27	123,56	179,48	69,97	114,12	80,75	92,65
Nov	110,27	128,96	184,00	72,45	118,49	80,34	91,07
Dez	110,27	123,08	179,74	72,85	109,92	80,78	91,52
2001 Média Anual	**110,27**	**123,23**	**177,35**	**73,00**	**101,54**	**80,80**	**92,50**
Jan	110,27	117,55	173,83	72,11	100,64	81,29	90,13
Fev	110,27	119,62	174,03	71,83	103,07	81,12	89,77
Mar	110,27	121,22	175,28	71,72	99,89	80,98	91,60
Abr	110,27	123,66	177,38	72,03	99,89	80,77	92,37
Mai	110,27	125,90	179,57	71,88	103,24	80,57	91,88
Jun	110,27	129,23	181,06	72,40	106,07	80,31	91,24
Jul	110,27	128,21	181,23	72,84	103,36	80,38	92,40
Ago	110,27	122,80	176,24	72,84	100,83	80,85	95,28
Set	110,27	120,99	176,86	73,70	101,93	80,98	95,66
Out	110,27	121,69	176,72	74,52	100,43	80,93	94,40
Nov	110,27	124,39	178,39	75,30	101,54	80,70	92,64
Dez	110,27	123,50	177,58	74,79	97,54	80,78	92,68

Fonte: BCV

Gráfico 2.2.1 Indices de Taxas Efectivas do CVE

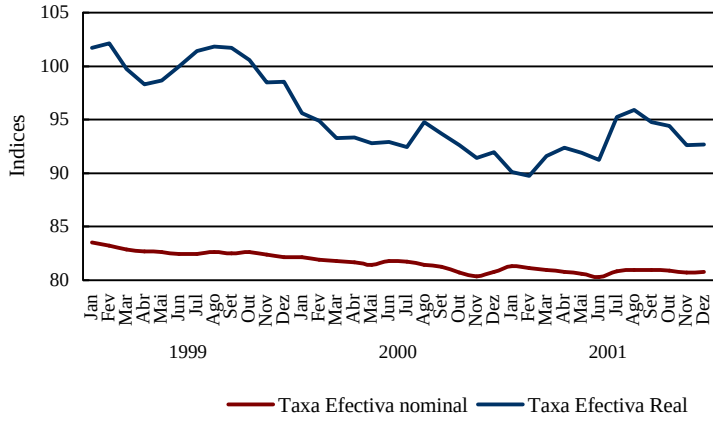

Gráfico 2.2.2-Taxas de Variação Mensal dos Indices de Taxas Efectivas do Escudo Caboverdiano

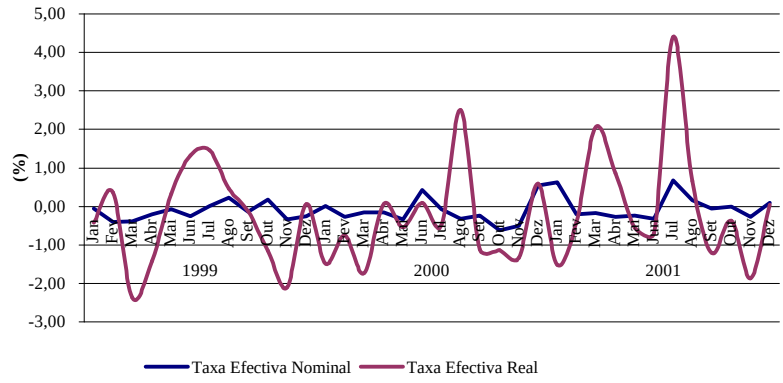

Variação >0 corresponde a apreciação do escudo

2.3. Preços

Quadro 2.1.2 Indice de Preços no Consumidor
Taxas de variação em relação a mês anterior

	PRAIA	S.VICENTE	ZONAS RURAIS	NACIONAL
2000	**193,1**	**168,2**	**174,0**	**177,0**
Janeiro	190,1	170,1	173,8	176,6
Fevereiro	187,2	170,1	173,7	175,9
Março	185,5	164,0	172,6	173,9
Abril	190,1	165,8	173,0	175,4
Maio	191,6	168,3	172,4	175,7
Junho	191,4	167,2	172,0	175,8
Julho	191,7	167,1	173,0	176,0
Agosto	203,0	171,0	176,6	181,2
Setembro	198,6	168,8	176,9	180,1
Outubro	197,9	168,8	175,3	179,0
Novembro	195,7	168,4	173,9	177,5
Dezembro	194,2	169,0	174,4	177,6
2001	**191,4**	**169,0**	**173,2**	**176,3**
Janeiro	189,9	166,2	171,6	174,5
Fevereiro	190,5	168,2	171,3	174,8
Março	193,7	172,5	176,8	179,6
Abril	198,5	174,9	179,4	182,6
Maio	198,8	175,7	180,2	183,3
Junho	198,4	174,4	179,9	182,8
Julho	200,8	177,6	181,7	185,0
Agosto	205,2	179,2	187,2	189,6
Setembro	206,2	180,1	188,1	190,6
Outubro	204,2	181,1	185,1	188,4
Novembro	203,3	179,9	181,5	185,7
Dezembro	203,0	180,6	181,4	185,7

Fonte: Instituto Nacional de Estatística, e cálculos Banco de Cabo Verde

Quadro 2.3.2 Indice de Preços no Consumidor Nacional
Taxas de variação

	Variação Mensal	Variação Homóloga	Var. Média ùltimos 12 meses
2000	**-0,1**	**-2,4**	
Janeiro	-1,6	-2,7	3,6
Fevereiro	-0,4	-4,0	2,6
Março	-1,1	-3,6	1,7
Abril	0,9	-2,3	1,0
Maio	0,2	-2,6	0,3
Junho	-0,2	-3,0	-0,4
Julho	0,1	-4,0	-1,2
Agosto	3,0	-1,4	-1,7
Setembro	-0,6	-2,2	-2,1
Outubro	-0,6	-1,6	-2,4
Novembro	-0,8	-0,8	-2,4
Dezembro	0,1	-1,0	-2,4
2001	**0,4**	**0,5**	
Janeiro	-1,8	-1,2	-2,3
Fevereiro	0,2	-0,6	-2,0
Março	2,7	3,3	-1,4
Abril	1,7	4,1	-0,9
Maio	0,4	4,3	-0,3
Junho	-0,2	4,0	0,2
Julho	1,2	5,1	1,0
Agosto	2,5	4,7	1,5
Setembro	0,5	5,8	2,2
Outubro	-1,1	5,3	2,8
Novembro	-1,4	4,6	3,2
Dezembro	0,0	4,5	3,7

Fonte: Instituto Nacional de Estatística, e cálculos Banco de Cabo Verde

Quadro 2.1.6 Indice de Preços Nacional por Grupos de Produtos
Taxas de Variação Homólogas

	2000												2001											
BENS E SERVIÇOS ADQUIRIDOS	JAN	FEV	MAR	ABR	MAI	JUN	JUL	AGO	SET	OUT	NOV	DEZ	JAN	FEV	MAR	ABR	MAI	JUN	JUL	AGO	SET	OUT	NOV	DEZ
Alimentares e Bebidas	-4,9	-6,9	-6,5	-4,2	-4,6	-5,7	-7,1	-2,9	-4,0	-3,3	-2,2	-2,9	-3,1	-2,0	0,3	1,4	1,4	1,7	2,8	-0,1	1,6	-3,3	-2,2	-2,9
Alimentares	-5,2	-7,2	-7,0	-4,5	-4,8	-6,1	-7,8	-3,4	-4,7	-4,0	-2,7	-3,6	-4,0	-3,0	-0,4	1,0	1,0	1,1	2,6	-0,2	1,7	-4,0	-2,7	-3,6
Cereais e derivados	-2,8	-2,7	-1,9	-4,4	-6,4	-7,7	-10,5	-9,5	-11,0	-8,5	-8,1	-8,9	-8,3	-9,6	-8,7	-6,7	-4,4	-3,1	-2,9	-4,0	-2,6	-8,5	-8,1	-8,9
Lácteos e ovos	0,1	-1,8	-3,7	-4,6	-3,8	-2,8	0,6	0,4	-0,1	0,2	0,3	0,6	0,5	3,9	8,6	10,4	10,7	8,4	6,7	8,6	9,5	0,2	0,3	0,6
Oleos e gorduras	-5,4	-3,3	-1,1	-2,8	0,6	1,5	0,8	1,7	0,0	2,2	1,7	2,0	2,2	-0,9	-0,5	-1,1	-1,0	-2,3	-1,7	-2,3	-1,3	2,2	1,7	2,0
Carne	2,6	2,3	2,4	2,5	3,3	1,4	1,2	2,1	3,9	3,0	3,5	1,7	0,2	0,0	0,3	0,2	-0,2	1,0	2,9	2,0	2,1	3,0	3,5	1,7
Peixe	-12,7	-18,0	-17,1	-3,9	-7,8	-10,6	-22,7	-4,6	-0,8	9,6	5,5	-1,4	6,7	17,1	24,1	19,8	20,7	16,9	37,5	17,8	11,7	9,6	5,5	-1,4
Legumes frescos	-13,6	-24,3	-22,6	-11,7	-11,9	-13,9	-8,7	3,0	-1,7	-15,6	-10,3	-3,8	-8,7	-6,0	-4,6	6,7	0,3	-0,8	-2,4	-7,8	-2,2	-15,6	-10,3	-3,8
Legumes secos e em conservas	-17,7	-15,4	-21,3	-19,6	-17,9	-17,3	-17,0	-13,9	-12,4	-11,9	-3,5	-4,2	-4,4	-3,1	5,8	6,5	9,5	8,9	3,5	5,0	9,6	-11,9	-3,5	-4,2
Frutas	5,3	-3,3	-0,6	10,4	16,0	-15,9	-14,7	-13,4	-9,0	-4,3	-3,7	-5,9	-2,2	-1,0	-1,4	-11,6	-6,4	-3,5	0,2	-1,6	-2,1	-4,3	-3,7	-5,9
Açúcar e derivados	-3,3	-3,5	-3,7	-1,1	3,9	2,7	2,8	3,6	4,8	6,1	7,3	0,1	-0,9	-0,2	0,1	1,3	1,6	3,0	3,6	3,5	1,5	6,1	7,3	0,1
Alimentares diversos	-3,1	-2,5	-3,1	-2,6	-1,0	-0,2	-1,4	-1,2	-0,4	1,2	1,1	6,3	6,7	6,2	7,8	7,3	4,5	4,7	2,7	4,4	5,2	1,2	1,1	6,3
Bebidas	-1,3	-3,1	-0,9	-1,3	-2,6	-2,6	-0,9	1,0	1,0	2,3	1,9	2,9	4,3	5,7	5,0	4,9	4,9	5,8	4,1	1,1	1,0	2,3	1,9	2,9
Bebidas alcoólicas	3,2	0,4	4,9	2,9	0,7	-0,2	2,1	3,1	3,0	3,9	3,9	3,7	6,1	5,6	5,1	5,3	5,6	6,9	3,7	1,8	1,4	3,9	3,9	3,7
Bebidas não alcoólicas	-9,2	-9,0	-6,0	-4,7	-3,0	-1,5	2,1	2,4	2,6	2,5	2,8	2,7	2,5	2,3	-0,9	0,1	0,0	-0,3	-0,4	-0,4	-0,7	2,5	2,8	2,7
Outras bebidas	-4,6	-6,0	-5,8	-5,3	-5,7	-5,8	-4,8	-1,0	-1,1	0,8	-0,3	2,0	1,6	4,3	4,7	4,9	4,7	6,5	5,9	0,9	1,2	0,8	-0,3	2,0
Tabacos e cigarros	0,8	-0,7	-6,0	-5,9	-5,9	-6,4	-6,4	-6,2	-7,7	-4,8	-4,5	-4,5	-5,3	-2,3	-1,9	-2,0	-1,9	-1,4	-1,4	-1,2	0,1	-4,8	-4,5	-4,5
Vestuário e calçado	4,0	4,8	5,3	4,2	3,0	2,7	2,6	2,5	3,0	2,8	4,1	5,5	5,1	3,3	3,4	4,4	6,6	6,4	6,8	6,3	6,4	2,8	4,1	5,5
Vestuário	3,0	3,7	4,4	3,2	2,6	1,5	1,7	2,3	2,4	2,1	2,8	4,4	3,8	2,5	2,7	3,8	6,5	6,9	7,0	6,2	6,5	2,1	2,8	4,4
Calçado	6,8	7,7	7,5	7,0	4,0	5,9	4,8	3,1	4,7	4,7	7,3	8,4	8,3	5,3	5,3	6,3	7,1	5,5	6,4	6,5	6,4	4,7	7,3	8,4
Habit.,Equip. e Material de uso doméstico	0,9	0,9	1,0	1,2	1,0	1,2	1,4	1,5	1,5	1,6	1,3	1,3	1,2	1,2	12,9	12,9	12,9	12,6	12,5	12,3	12,1	1,6	1,3	1,3
Energia e água	-0,1	-0,2	-0,2	-0,1	-0,1	0,0	0,0	0,1	0,1	0,1	0,1	0,1	0,1	0,2	19,0	19,3	19,2	19,3	19,2	19,1	19,0	0,1	0,1	0,1
Serviços diversos	0,5	0,5	0,5	0,5	0,5	1,1	1,1	1,1	1,6	1,6	1,6	1,6	1,6	1,6	1,6	1,6	1,6	0,5	2,1	2,1	1,6	1,6	1,6	1,6
Equipamentos e Material	3,2	3,5	5,3	5,7	4,9	5,0	5,4	5,8	5,4	5,6	4,6	4,1	4,1	4,8	2,7	1,4	1,6	1,2	0,6	0,3	0,3	5,6	4,6	4,1
Bens e Serviços Diversos	-0,7	-1,0	-0,8	-1,1	-0,7	1,9	1,6	0,4	-0,2	0,1	0,3	0,5	0,3	0,4	9,4	9,9	10,0	7,2	10,0	20,0	20,7	0,1	0,3	0,5
Saúde,Higiene e Cuidados Pessoais	2,2	1,1	1,7	0,9	2,4	2,8	2,7	1,9	2,5	2,4	3,2	2,0	0,4	0,8	2,1	2,5	2,5	2,1	2,5	1,5	1,4	2,4	3,2	2,0
Saúde	1,6	1,5	1,5	1,6	2,0	1,0	1,1	1,9	1,9	1,9	1,7	1,1	0,9	1,0	1,0	1,0	0,6	0,8	0,8	0,0	0,0	1,9	1,7	1,1
Higiene e cuidados pessoais	2,4	1,0	1,7	0,8	2,6	3,2	3,0	1,9	2,7	2,5	3,6	2,2	0,3	0,7	2,3	2,8	2,9	2,3	2,9	1,8	1,6	2,5	3,6	2,2
Ensino,Cultura e Lazer	0,7	0,7	0,7	0,7	0,2	1,3	1,3	-7,8	0,7	-0,7	-0,8	-0,8	-1,0	-1,0	-1,0	-1,0	-1,0	-2,4	-2,4	7,3	-1,6	-0,7	-0,8	-0,8
Transportes e telecomunicações	-2,6	-2,6	-2,6	-2,6	-2,6	1,6	1,2	1,2	-2,1	-1,2	-1,2	-0,2	0,4	0,4	16,4	17,2	17,1	12,2	17,0	34,1	38,3	-1,2	-1,2	-0,2
Transportes	-3,3	-3,3	-3,3	-3,3	-3,3	1,8	1,9	1,9	-2,3	-1,3	-1,3	0,0	0,6	0,6	18,6	20,1	19,8	13,8	18,6	37,0	42,7	-1,3	-1,3	0,0
Telecomunicaçõe	1,0	1,0	1,0	1,0	1,0	1,0	1,0	1,0	3,6	3,7	3,7	3,7	5,3	5,3	5,3	5,3	5,3	5,3	5,3	5,3	2,6	3,7	3,7	3,7
TOTAL GERAL	-2,7	-4,0	-3,6	-2,3	-2,6	-3,0	-4,0	-1,4	-2,2	-1,6	-0,8	-1,0	-1,2	-0,6	3,3	4,1	4,3	4,0	5,1	4,7	5,8	-1,6	-0,8	-1,0

Fonte: Instituto Nacional de Estatística

2.3.1 Evolução do Indice de Preços-Nacional
Taxas de variação média nos últimos 12 meses

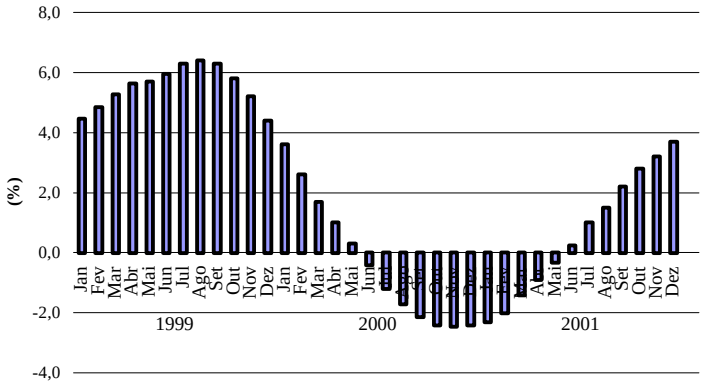

2.3.2 Indice de preços por Zonas Geográficas
Taxas de Variação Média nos últimos 12 meses

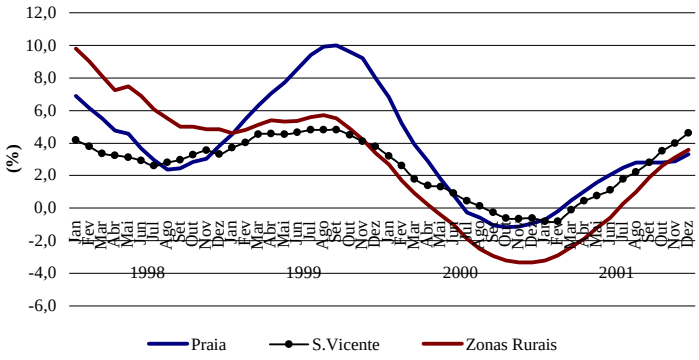

2.1.3-Taxas de Variação Mensal do Indice de Preços Nacional

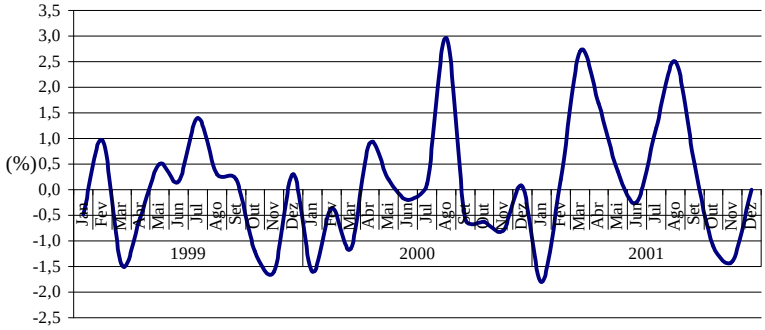

2.1.4 Tx de Var. Mensal por Zonas Geográficas

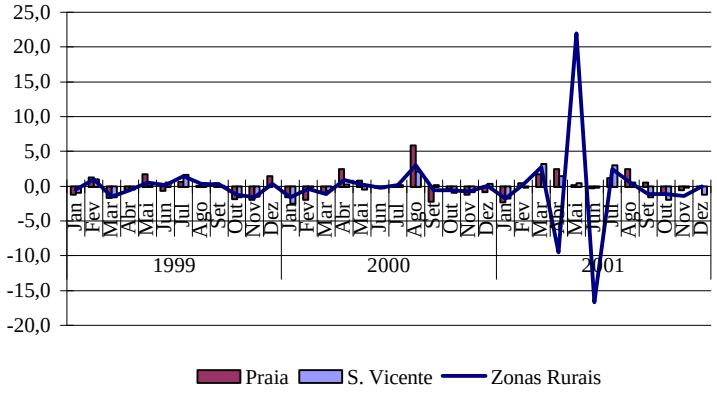

2.4 Finanças Públicas

Quadro 2.4.1 Resumo Das Operações Fiscais do Governo Central
(em milhões de escudos caboverdianos)

	2000 Acum.1ºtrim.	**2000** Acum.2ºtrim.	**2000** Acum.3ºtrim.	**2000** Acum.4ºtrim.	**2001** Acum.1ºSem.	**2001** Acum.3ºTrim.	**2001** Acum.4ºTrim.
Total da receita	**2.581,0**	**6.254,0**	**10.150,0**	**16.474,0**	**7889,0**	**12660,0**	n.d
Receitas orcamentais	2.406,0	5.669,0	9.401,0	13.327,0	6703,0	11156,0	n.d
Receitas correntes	2.390,0	5.562,0	9.001,0	12.874,0	6703,0	11156,0	n.d
Receitas tributarias (1)	2.109,0	4.945,0	7.871,0	11.189,0	5853,0	9812,0	n.d
Receitas nao tributarias (2)	281,0	617,0	1.130,0	1.685,0	850,0	1344,0	n.d
Reembolsos de capital por parte de empresas públicas	16,0	107,0	400,0	453,0	0,0	0,0	n.d
Donativos	175,0	585,0	749,0	3.147,0	1186,0	1504,0	n.d
Transf. de OFN (3)	0,0	0,0	0,0	0,0	0,0	0,0	n.d
Total das despesas	**4.039,0**	**9.165,0**	**13.479,0**	**22.824,0**	**10918,0**	**14694,0**	n.d
Despesas de funcionamento (2)	3.256,0	6.420,0	9.724,0	14.242,0	7448,0	10698,0	n.d
das quais : Juros da dívida interna programados	195,0	262,0	380,0	494,0	486,0	729,0	n.d
Juros da dívida externa programados	51,0	165,0	180,0	918,0	280,0	438,0	n.d
Despesas de investimento	783,0	2.745,0	3.755,0	7.090,0	3470,0	3996,0	n.d
Despesas sociais extraordinárias (4)	0,0	0,0	0,0	1.492,0	0,0	0,0	n.d
SALDO GLOBAL (base de compromisso)	**-1.458,0**	**-2.911,0**	**-3.329,0**	**-6.350,0**	**-3029,0**	**-2034,0**	n.d
Saldo global excluindo donativos	-1.633,0	-3.496,0	-4.078,0	-9.497,0	-4215,0	-3538,0	n.d
Saldo corrente	-866,0	-858,0	-723,0	-1.368,0	-745,0	458,0	n.d
Saldo primário	-1.387,0	-3.069,0	-3.518,0	-8.085,0	-3449,0	-2371,0	n.d
Saldo orçamental	-850,0	-751,0	-323,0	-915,0	-745,0	458,0	n.d
Financiamento	**1.458,0**	**2.911,0**	**3.329,0**	**6.350,0**	**3029,0**	**2034,0**	n.d
							n.d
Externo (liquido)	332,0	837,0	997,0	1.504,0	725,0	1278,0	n.d
Desembolsos	399,0	1.237,0	1.666,0	4.121,0	1404,0	3430,0	n.d
Bridge Loan							n.d
Amortizacoes	-67,0	-400,0	-669,0	-4.516,0	-1382,0	-2800,0	n.d
Variação nos atrasados (acréscimo +)	0,0	0,0	0,0	1.899,0	703,0	-1275,0	n.d
Juros	0,0	0,0	0,0	0,0	0,0	0,0	n.d
Capital	0,0	0,0	0,0	0,0	0,0	0,0	n.d
Pagamento de atrasados do ano anterior	0,0	0,0	0,0	0,0	0,0	0,0	n.d
Reescalonamento de atrasados	0,0	0,0	0,0	0,0	0,0	1923,0	n.d
							n.d
Doméstico (líquido)	1.127,0	2.074,0	2.335,0	4.845,0	2303,0	756,0	n.d
							n.d
Sistema bancario	1.121,0	2.072,0	2.332,0	7.697,0	517,0	-218,0	n.d
Novos empréstimos (liq)	1.121,0	2.072,0	2.331,0	-----	-----	-----	n.d
Dos quais :							
Obrigações doTesouro (var saldos)							
Bilhetes doTesouro (var saldos)							
Variação de atrasados	0,0	0,0	0,0	0,0	1347,0	457,0	n.d
Outros	6,0	2,0	3,0	-2.852,0	439,0	517,0	n.d
Novos empréstimos							
dos quais: Obrigações do Tesouro							
Bilhetes do Tesouro							
Amortizações							
Variação de atrasados							
dos quais : Receitas de privatização	0,0	0,0	0,0	1.683,0	54,0	57,0	n.d
GAP DE FINANCIAMENTO	1,0	0,0	3,0	-1,0	-1,0	0,0	n.d

Fonte: Ministério das Finanças

n.d.- não disponíveis

QUADRO 2.4.2 RECEITAS DO GOVERNO CENTRAL
(Em milhões de escudos caboverdianos)

	2000 Acum.1º trim.	**2000** Acum.2º trim.	**2000** Acum.3º trim.	**2000** Acum.4º trim.	**2001** Acum.1ºSem.	**2001** Acum.3º trim.	**2002** Acum.4º trim.
Receitas tributárias	**2.109,0**	**4.945,0**	**7.871,0**	**11.189,0**	**5853,0**	**9812,0**	n.d
Impostos sobre a renda e lucros	789,0	1.705,0	2.898,0	3.992,0	1980,0	3904,0	n.d.
Contribuição industrial							n.d.
Imposto único s/ rendimentos	771,0	1.687,0	2.870,0	3.905,0	1980,0	3904,0	n.d.
Imposto profissional	0,0	0,0	0,0	0,0	0,0	0,0	n.d.
Imposto complementar	0,0	0,0	0,0	0,0	0,0	0,0	n.d.
Imposto s/consumo de prod. petrolíf.	18,0	18,0	28,0	87,0	0,0	122,0	n.d.
Outros impostos	0,0	0,0	0,0	0,0	0,0	0,0	n.d.
							n.d.
Impostos sobre o comércio internacional	1.173,0	2.825,0	4.402,0	6.511,0	3491,0	5251,0	
Impostos sobre a importação	1.138,0	2.661,0	4.104,0	6.386,0	3363,0	5119,0	n.d.
Direitos da importação	572,0	1.388,0	2.043,0	3.255,0	1710,0	2668,0	n.d.
Imposto de consumo [1]	297,0	691,0	1.100,0	1.691,0	908,0	1286,0	n.d.
Emolumentos gerais aduaneiros	269,0	582,0	961,0	1.440,0	745,0	1165,0	n.d.
Outros	35,0	164,0	298,0	125,0	128,0	132,0	n.d.
Outros impostos	147,0	415,0	571,0	686,0	382,0	657,0	n.d.
Imposto do selo	112,0	352,0	475,0	576,0	330,0	456,0	n.d.
Imposto s/bebidas alcoólicas e tabaco	35,0	63,0	96,0	110,0	52,0	79,0	n.d.
							n.d.
Receitas não tributárias	**281,0**	**617,0**	**1.130,0**	**1.685,0**	**850,0**	**1344,0**	n.d.
das quais:							
Licenças e taxas diversas	88,0	197,0	280,0	356,0	172,0	263,0	n.d.
Rendimentos da propriedade	0,0	34,0	206,0	199,0	383,0	641,0	n.d.
Transferências [2]	91,0	266,0	478,0	587,0	219,0	318,0	n.d.
Vendas de activos e serviços	71,0	88,0	132,0	217,0	67,0	113,0	n.d.
Receitas autónomas	28,0	28,0	28,0	300,0	0,0	0,0	n.d.
Outras Receitas	3,0	4,0	6,0	26,0	9,0	9,0	n.d.
RECEITAS CORRENTES TOTAIS	**2.390,0**	**5.562,0**	**9.001,0**	**12.874,0**	**6703,0**	**11156,0**	n.d.
Reembolso do capital por parte de EP [3]	16,0	107,0	400,0	453,0	0,0	0,0	n.d.
RECEITAS ORÇAMENTAIS TOTAIS	**2.406,0**	**5.669,0**	**9.401,0**	**13.327,0**	**6703,0**	**11156,0**	n.d.
Receitas Orçamentais incluindo impostos municipais							

Fonte: Ministério das Finanças

[1] Incide sobre as importações e o arrecadado pela alfândega

[2] Excluindo as transferências correntes no âmbito da cooperação internacional

[3] De empréstimos externos com garantia pública

n.d.- não disponíveis

Quadro 2.4.3 Classificação Económica das Despesas do Governo Central
(Em milhões de escudos caboverdianos)

	2000 Acum.1º trim.	**2000** Acum.2º trim.	**2000** Acum.3º trim.	**2000** Acum.4º trim.	**2001** Acum.1º sem.	**2001** Acum.3º trim.	**2001** Acum.4º trim.
Total das despesas	**4.039,0**	**9.165,0**	**13.479,0**	**22.824,0**	**10.918,0**	**14.694,0**	n.d
Despesas correntes totais	3.256,0	6.420,0	9.724,0	14.242,0	7.448,0	10.698,0	n.d
Salarios e vencimentos	1.651,0	3.369,0	4.950,0	6.412,0	3.243,0	4.968,0	n.d
PAV							
Bens & servicos	81,0	261,0	399,0	474,0	200,0	310,0	n.d
Juros correntes	246,0	427,0	560,0	1.412,0	766,0	1.167,0	n.d
Domesticos	195,0	262,0	380,0	494,0	486,0	729,0	n.d
Externos	51,0	165,0	180,0	918,0	280,0	438,0	n.d
Subsidios e transferencias	802,0	2.102,0	3.240,0	5.210,0	3.002,0	3.929,0	n.d
Empresas publicas	0,0	0,0	0,0	0,0	0,0	0,0	n.d
Sector publico	749,0	1.587,0	2.422,0	3.041,0	1.608,0	2.392,0	n.d
Outras entidades	53,0	515,0	818,0	2.169,0	1.394,0	1.537,0	n.d
Despesas autónomas [1]	28,0	28,0	192,0	300,0	0,0	0,0	n.d
Outras despesas correntes	448,0	233,0	383,0	434,0	237,0	324,0	n.d
Despesas de capital	300,0	----	-----	0,0	-----	-----	n.d
Outras despesas	148,0	-----	-----	434,0	-----	-----	n.d
Despesas de investimentos	783,0	2.745,0	3.755,0	7.090,0	3.470,0	3.996,0	n.d
Despesas sociais extraordinárias [2	0,0	0,0	0,0	1.492,0	0,0	0,0	n.d

Fonte: Ministério da Finanças

[1] Correspondentes às chamadas contas de ordem
n.d - não disponíveis