Boletim de Estatísticas
3º Trimestre 2007

BOLETIM DE ESTATÍSTICAS TRIMESTRAL

Sector Real

1. Produto Interno Bruto 1
2. Índice de Preços no Consumidor 2
3. Índice de Preços no Consumidor Taxas de Variação 3

Sector Externo

4. Evolução da Balança de Pagamentos 4
5. Importação por Categorias Económicas 5
6. Exportação por Produtos 6
7. Distribuição Geográfica do Comércio Externo 7
8. Ajuda Externa ao Governo de Cabo Verde 8
9. Remessas de Emigrantes 9
10. Investimento Directo Estrangeiro 10
11. Desembolsos e Pagamentos da Dívida Externa Pública por Credores 11
12. Taxas de Câmbio do Escudo Cabo- Verdiano 12
13. Taxas de Câmbios Efectivas do Escudo Cabo-Verdiano 13

Sector Monetário e Financeiro

14. Síntese Monetária 14
15. Agregados Monetários e Contrapartidas 15
16. Componentes do Agregado Monetário 16
17. Componentes do Crédito Interno Por Sectores Institucionais e por Prazos 17
18. Distribuição de Créditos no Sistema Bancário (por ramos de actividade) 18
19. Balanço Monetário do Banco de Cabo Verde 19
20. Balanço Consolidado dos Bancos de Depósitos 20
21. Taxas de Juros de Empréstimos Bancários 21
22. Taxas de Juros Médias de Depósitos 22
23 Taxas de Juro Efectivas de Empréstimos Bancários 23
24 Taxas de Juro Efectivas de Depósitos Bancários 24
25. Taxa de Rentabilidades dos Bilhetes de Tesouro 25
26. Emissão e Colocação de Obrigações de Tesouro no Mercado Primário de Títulos 26
27. Taxas de Juro Directoras do Banco Central 27

Finanças Públicas

28. Receitas e Despesas do Governo Central 28
29. Indicadores Orçamentais 29

Cronologia das Principais Medidas de Política Monetária e Financeira 30

SECTOR REAL

PRODUTO INTERNO BRUTO

Quadro 1

1. Produto Interno Bruto pela Óptica da Despesa

	2004[E]	2005[E]	2006[P]
	milhões de CVE		
Oferta Agregada	126.668,9	135.657,7	159.926,8
PIB p.m.	82.648,7	91.285,3	105.324,3
Importação de Bens e Serviços	44.020,2	44.372,4	54.602,5
Procura Agregada	126.668,9	135.657,7	159.926,8
Consumo Privado	72.188,4	76.324,8	84.422,9
Consumo Público	14.464,4	15.997,6	18.006,5
Formação Bruta de Capital Fixo	27.868,6	29.905,7	40.069,2
Sector Privado	10.791,0	11.624,3	13.211,1
Sector Público	17.077,6	18.281,3	26.858,0
Variação de Existências	-62,9	-62,9	-62,9
Exportação de Bens e Serviços	12.210,4	13.492,4	17.491,2
Por memória:			
Procura Interna	114.458,5	122.165,2	142.435,6
Procura Externa Líquida	-31.809,9	-30.879,9	-37.111,3

2. Produto Interno Bruto pela Óptica da Oferta

	milhões de CVE		
Agricultura	6.108,1	4.782,7	5.021,8
Pesca	977,7	850,6	867,6
Indústria	5.931,5	6.524,7	7.399,0
Construção	6.410,0	7.480,5	9.679,8
Serviços [1]	56.809,3	64.080,9	74.269,8
PIB [2]	82.648,7	91.285,3	105.225,3
	em percentagem do PIB		
Agricultura	7,4	5,2	4,8
Pesca	1,2	0,9	0,8
Indústria	7,2	7,1	7,0
Construção	7,8	8,2	9,2
Serviços [1]	68,7	70,2	70,6
PIB [2]	100,0	100,0	100,0

Fonte: Banco de Cabo Verde, Estimativas rápidas

E- Estimativas

P- Projecções

p.m.- Preços de Mercado

[1] Serviços excluindo os serviços bancários intermediários

[2] Produto Interno Bruto a preços de mercado. O valor nominal do PIB inclui além dos VAB sectoriais, as taxas e impostos sobre as importações (+) e os serviços bancários intermediários (-)

SECTOR REAL

ÍNDICE DE PREÇOS NO CONSUMIDOR, 1989=100

Quadro 2

		Nacional	Praia	S. Vicente	Zonas Rurais
		índices			
2005					
	Dez	188,76	205,29	189,15	183,33
2006					
	Mar	191,64	209,16	188,14	186,85
	Jun	196,94	213,81	194,33	191,97
	Set	196,95	211,13	196,51	192,48
	Dez	200,41	214,74	196,93	196,63
2007					
	Mar	191,64	212,37	194,95	196,63
	Abr	201,23	214,50	193,86	198,76
	Mai	201,81	215,06	195,45	199,11
	Jun	204,52	219,42	197,83	201,36
	Jul	205,77	219,45	198,43	203,17
	Ago	209,83	225,20	199,59	207,40
	Set	208,60	222,16	202,53	205,72
		variação percentual face ao mês anterior			
2005					
	Dez	0,86	1,38	1,25	0,57
2006					
	Mar	0,81	0,68	-1,30	1,40
	Jun	0,50	0,50	1,00	0,30
	Set	-0,83	-1,36	0,02	-0,85
	Dez	0,20	-0,20	0,40	0,30
2007					
	Mar	0,22	0,25	0,24	0,20
	Abr	0,81	1,00	-0,56	1,08
	Mai	0,29	0,26	0,82	0,18
	Jun	1,34	2,03	1,22	1,13
	Jul	0,61	0,01	0,30	0,90
	Ago	1,97	2,62	0,58	2,08
	Set	-0,59	-1,35	1,48	-0,81

Evolução do IPC por Zonas Geográficas

Taxas de Variações Mensais

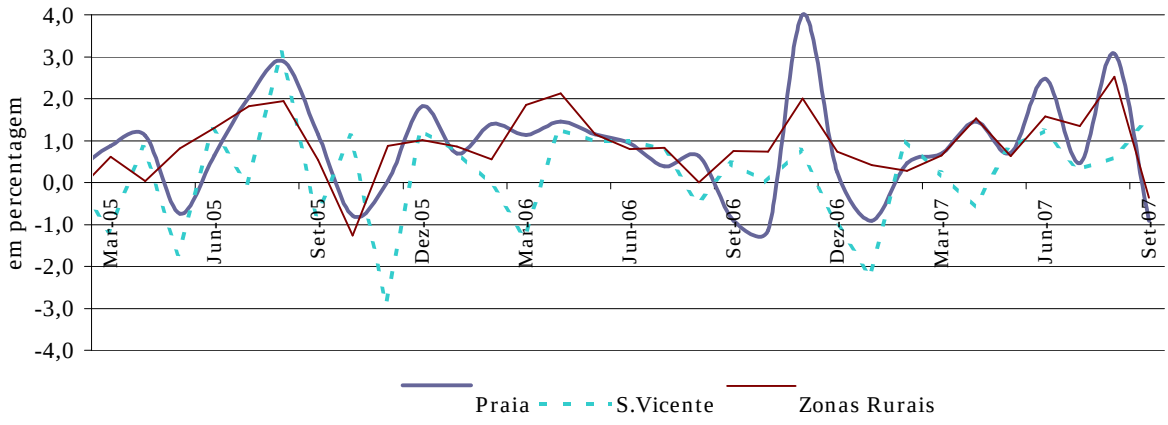

Fonte: Instituto Nacional de Estatística, e cálculos Banco de Cabo Verde

SECTOR REAL

ÍNDICE DE PREÇOS NO CONSUMIDOR, TAXAS DE VARIAÇÃO EM PERCENTAGEM, 1989=100

Quadro 3

	Total	Alimentares Bebidas	Tabacos Cigarros	Vestuário Calçado	Habitação, Equip. e Mat. de uso Dom	Bens e Serviços Diversos
taxas de variações homólogas						
2005						
Dez	1,70	2,64	-0,75	-8,10	3,66	3,33
2006						
Mar	4,72	7,80	-1,47	-7,31	3,01	3,48
Jun	7,10	8,20	2,30	-8,40	14,80	7,40
Set	3,70	-0,94	0,54	-0,84	-0,02	4,63
Dez	6,17	5,17	-0,78	-2,70	20,29	2,70
2007						
Mar	4,15	2,44	-0,53	3,30	16,91	0,66
Jun	3,90	4,49	-1,36	4,78	6,80	-0,55
Set	5,92	6,75	1,68	10,06	6,89	0,36
taxas de variações dos últimos 12 meses						
2005						
Dez	0,42	-0,01	3,58	-7,62	7,40	2,01
2006						
Mar	1,55	1,95	1,44	-7,32	5,73	2,86
Jun	3,43	4,53	0,32	-6,93	6,59	4,02
Set	4,22	5,53	-0,18	-6,81	7,63	4,24
Dez	5,37	6,42	-0,19	-5,65	10,60	4,51
2007						
Mar	5,55	5,83	-0,18	-3,68	14,01	3,54
Jun	4,70	4,46	-0,76	-0,88	13,12	2,08
Set	4,86	4,72	-0,29	2,56	12,03	0,95
taxas de variações em cadeia						
2005						
Mar	0,01	-0,33	0,00	-0,03	0,00	0,05
Jun	0,78	0,83	-0,01	-0,04	-0,03	0,04
Set	0,09	0,47	0,00	-0,10	0,02	-0,29
Dez	0,86	0,42	0,00	0,04	0,01	0,38
2006						
Mar	0,81	1,01	-0,01	-0,14	0,01	-0,08
Jun	0,48	-0,13	0,00	0,03	0,22	0,22
Set	-0,83	-0,56	0,01	-0,15	-0,01	-0,15
Dez	0,20	-0,03	0,00	0,09	0,02	0,12
2007						
Mar	0,22	0,01	1,28	2,23	0,49	-0,57
Jun	1,34	2,34	-0,32	-0,36	-0,02	0,16
Set	-0,59	-1,31	-0,77	1,59	0,37	0,12

Evolução do Índice de Preços no Consumidor

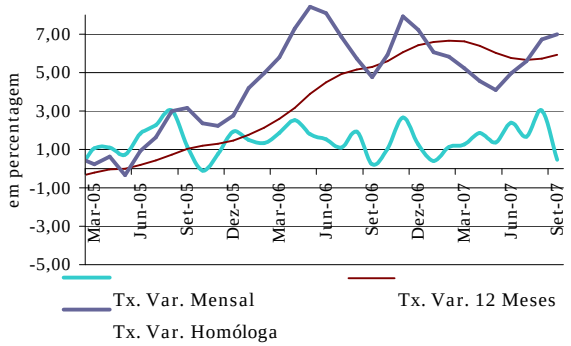

Evolução do IPC por Zonas Geográficas

Taxas de Variações 12 Meses

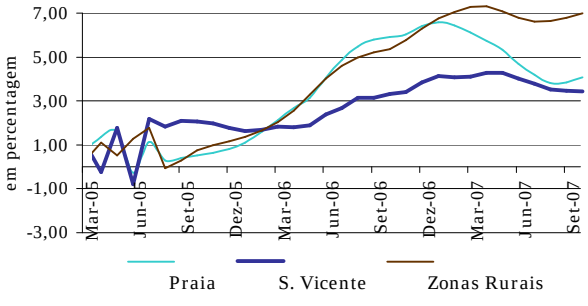

Fonte: Instituto Nacional de Estatística, e cálculos Banco de Cabo Verde

SECTOR EXTERNO

EVOLUÇÃO DA BALANÇA DE PAGAMENTOS

Quadro 4

	2007[P] 1º tri			2007[P] 2º tri			2007[P] 3º tri		
	Débito	Crédito	Saldo	Débito	Crédito	Saldo	Débito	Crédito	Saldo
Balança Corrente	-20.376,9	18.975,3	-1.401,6	-25.380,8	21.114,0	-4.266,7	-23.919,3	22.600,3	-1.318,9
Bens	**-12.749,5**	**1.310,5**	**-11.439,0**	**-15.420,3**	**1.560,8**	**-13.859,4**	**-14.658,1**	**1.560,1**	**-13.098,0**
Mercadorias Gerais	-12.199,7	216,3	-11.983,4	-14.895,1	213,5	-14.681,6	-14.181,5	136,5	-14.045,1
Bens para Transformação	-124,4	264,9	140,5	-125,3	235,0	109,7	-88,0	167,2	79,2
Outros Bens	-425,4	829,4	404,0	-399,9	1.112,4	712,5	-388,5	1.256,4	867,9
Serviços	**-5.481,5**	**9.937,2**	**4.455,7**	**-6.003,2**	**11.126,8**	**5.123,6**	**-5.867,2**	**11.052,6**	**5.185,4**
Transportes Marítimos	-1.309,2	115,6	-1.193,7	-1.283,9	162,3	-1.121,6	-1.145,1	69,3	-1.075,8
Transportes Aéreos	-1.525,5	2.336,8	811,3	-1.759,3	2.513,0	753,7	-1.354,1	2.584,9	1.230,8
Viagens	-1.955,7	6.656,0	4.700,3	-2.066,9	6.714,1	4.647,2	-2.139,1	6.651,2	4.512,1
Viagens de Turismo	-1.075,7	6.402,5	5.326,8	-1.235,7	6.510,8	5.275,0	-1.294,4	6.426,2	5.131,8
Outros Serviços	-691,1	828,9	137,8	-893,1	1.737,4	844,4	-1.228,9	1.747,1	518,2
Rendimentos	**-689,7**	**304,6**	**-385,1**	**-1.194,9**	**356,5**	**-838,4**	**-815,6**	**377,2**	**-438,4**
Rendimentos de Trabalho	-18,7	5,9	-12,7	-18,4	14,6	-3,8	-32,3	0,8	-31,5
Rendimentos de Investimento	-671,1	298,7	-372,4	-1.176,4	341,9	-834,5	-783,3	376,4	-406,9
Juros Outros Investimentos	-601,8	298,7	-303,1	-573,5	341,9	-231,6	-500,9	376,4	-124,5
Transferências Correntes	**-1.456,2**	**7.422,9**	**5.966,8**	**-2.762,4**	**8.069,9**	**5.307,4**	**-2.578,4**	**9.610,5**	**7.032,1**
Transferências Públicas	-76,5	986,8	910,3	-192,6	707,6	515,0	-69,9	1.960,2	1.890,2
Transferências Privadas	-1.379,7	6.436,2	5.056,5	-2.569,9	7.362,3	4.792,4	-2.508,4	7.650,3	5.141,9
Remessas de Emigrantes	-98,9	2.764,7	2.665,8	-90,0	2.467,5	2.377,5	-77,7	3.145,4	3.067,7
Balança de Capital e de Op. Fin.	-3.250,8	5.582,3	2.331,6	-5.069,9	9.068,9	3.999,0	-1.547,2	3.162,7	1.615,4
Transferências de Capital Públicas	-16,9	417,6	400,8	0,0	555,0	555,0	0,0	454,6	454,6
Transferências de Capital Privadas	0,0	3,6	3,6	0,0	19,5	19,5	0,0	0,0	0,0
Investimento Directo em Cabo Verde	0,0	1.552,0	1.552,0	0,0	2.563,5	2.563,5	0,0	2.528,3	2.528,3
Investimento de Carteira	-50,5	276,0	225,4	-2,2	0,0	-2,2	-8,3	153,0	144,7
Outros Investimentos	-2.222,0	3.333,2	1.111,1	-197,1	5.930,8	5.733,7	0,0	26,7	26,7
Activos	-2.222,0	0,0	-2.222,0	0,0	2.060,6	2.060,6	0,0	1.132,7	1.132,7
Passivos	0,0	3.333,2	3.333,2	-197,1	3.870,2	3.673,1	0,0	-1.106,0	-1.106,0
Créditos Comerciais	0,0	626,7	626,7	-196,0	0,0	-196,0	0,0	125,4	125,4
Empréstimos	0,0	2.061,4	2.061,4	0,0	3.200,3	3.200,3	0,0	-1.034,0	-1.034,0
Outros	0,0	1,0	1,0	-1,1	0,0	-1,1	0,0	0,0	0,0
Activos de Reserva	-961,3	0,0	-961,3	-4.870,5	0,0	-4.870,5	-1.538,9	0,0	-1.538,9
Erros e Omissões			-929,9			267,7			-296,5
Por memória									
Bal. Corrente + Bal. Capital			-997,3			-3.692,2			-864,3

Fonte: Banco de Cabo Verde

SECTOR EXTERNO

IMPORTAÇÃO POR CATEGORIAS ECONÓMICAS

Quadro 5

	2006		2007 1º tri		2º tri		3º tri	
	milhões escudos	estrutura percentagem	milhões escudos	estrutura percentagem	milhões escudos	estrutura percentagem	milhões escudos	estrutura percentagem
Bens de Consumo	18.898,1	39,7	4.945,2	38,2	4.978,0	32,0	4.671,3	32,2
Produtos alimentares primários	2.229,2	4,7	455,7	3,5	726,5	4,7	584,0	4,0
Produtos alimentares transformados	10.040,5	21,1	2.780,0	21,5	2.707,3	17,4	2.412,4	16,6
Material de transporte	1.622,4	3,4	468,2	3,6	377,5	2,4	483,0	3,3
Outros bens consumo duradouros	2.174,6	4,6	526,2	4,1	480,8	3,1	478,3	3,3
Out. bens consumo, semi-duradouro	1.029,9	2,2	186,0	1,4	220,4	1,4	227,0	1,6
Out. bens consumo, não duradouro	1.801,5	3,8	529,0	4,1	465,6	3,0	486,6	3,4
Bens Intermédios	12.063,2	25,4	3.038,8	23,5	3.551,6	22,8	3.427,3	23,6
Produtos alimentares primários	457,3	1,0	113,1	0,9	55,6	0,4	117,9	0,8
Produtos alimentares transformados	188,9	0,4	49,3	0,4	53,5	0,3	45,3	0,3
Produtos primários não especificado	88,6	0,2	99,3	0,8	51,5	0,3	67,1	0,5
Produtos transformados p/ agricultu	30,3	0,1	6,3	0,0	6,7	0,0	7,2	0,0
Prod transf. p/ indústria Alimentar	163,6	0,3	39,6	0,3	38,8	0,2	50,0	0,3
Prod transf. p/ confecção e calçado	112,2	0,2	33,3	0,3	30,0	0,2	28,8	0,2
Prod transf. p/ indústrias várias	320,6	0,7	67,4	0,5	80,5	0,5	92,4	0,6
Prod transformados p/ construção	6.137,8	12,9	1.467,1	11,3	2.005,1	12,9	1.707,3	11,8
Cimento	2.149,4	4,5	438,4	3,4	702,5	4,5	660,3	4,5
Ferro	2.453,9	5,2	684,5	5,3	847,4	5,4	604,8	4,2
Produtos transformados p/carpintari	1.126,6	2,4	294,8	2,3	290,3	1,9	373,3	2,6
Material Eléctrico	995,0	2,1	266,5	2,1	362,7	2,3	273,2	1,9
Produtos transformados, n.e	2.173,7	4,6	542,3	4,2	543,4	3,5	509,0	3,5
Peças e acessórios p/mat transporte	268,7	0,6	59,8	0,5	33,6	0,2	155,9	1,1
Bens de Capital	8.302,1	17,4	2.332,2	18,0	3.851,5	24,7	3.611,6	24,9
Máquinas	5.088,7	10,7	1.471,1	11,4	1.489,7	9,6	1.342,6	9,2
Máquinas agrícolas	22,8	0,0	0,5	0,0	7,1	0,0	6,8	0,0
Máquinas industriais	246,8	0,5	78,8	0,6	37,3	0,2	34,2	0,2
Máquinas para construção	627,3	1,3	339,0	2,6	261,3	1,7	298,0	2,1
Instrumento de Telecomunicações	305,4	0,6	79,3	0,6	136,3	0,9	151,8	1,0
Meios de transporte	2.556,4	5,4	774,6	6,0	2.270,3	14,6	2.196,3	15,1
Autocarros	401,4	0,8	132,7	1,0	121,1	0,8	54,1	0,4
Aviões	0,0	0,0	0,0	0,0	1.485,8	9,5	1.489,9	10,3
Barcos	206,3	0,4	15,8	0,1	24,6	0,2	18,4	0,1
Tractores e veículos p/transp. carg	1.323,0	2,8	479,2	3,7	434,6	2,8	454,2	3,1
Motores	657,0	1,4	86,5	0,7	91,5	0,6	72,7	0,5
Combustíveis	4.110,1	8,6	1.478,0	11,4	2.131,0	13,7	1.569,4	10,8
Fuel-oil	1.636,6	3,4	872,7	1,2	1.303,6	8,4	1.048,7	7,2
Diesel oil	1.516,1	3,2	149,4	0,8	248,4	1,6	168,4	1,2
Gasolina	457,4	1,0	100,5	0,0	113,4	0,7	99,1	0,7
Petróleo	0,0	0,0	0,0	9,0	0,0	0,0	0,0	0,0
Artigos diversos n.e	4.205,4	8,8	1.164,1	9,0	1.060,0	6,8	1.245,8	8,6
Total Geral	**47.578,9**	**100,0**	**12.958,2**	**100,0**	**15.572,2**	**100,0**	**14.525,3**	**100,0**

Fonte: Direcção Geral de Alfândegas

SECTOR EXTERNO

EXPORTAÇÃO POR PRODUTOS

Quadro 6

	Total	Produtos Tradicionais							Produtos Transformados			Outros produtos	Reexportações*
		Total	Produtos Agrícolas	Produtos do Mar					Total	Calçado	Vestuário		
				Total	Enlatado	Congelado	Fresco	Crustác.					
	milhões de escudos cabo-verdianos												
2005	8.105,9	635,0	0,0	635,0	4,9	159,3	436,4	34,4	859,3	245,0	614,3	77,1	6.039,2
1º tri	1.693,5	27,3	0,0	27,3	1,2	8,8	0,1	17,2	195,3	88,3	107,0	10,8	1.460,1
2º tri	1.720,8	112,3	0,0	112,3	0,0	103,8	1,1	7,3	263,3	58,7	204,6	19,0	1.326,2
3º tri	2.517,5	340,7	0,0	340,7	0,0	13,3	327,1	0,3	212,6	34,6	178,0	31,8	1.591,7
4º tri	2.174,2	154,7	0,0	154,7	3,7	33,3	108,1	9,6	188,1	63,4	124,7	15,4	1.661,3
2006	7.656,3	894,5	7,9	886,6	34,7	52,8	761,7	37,4	728,9	241,4	487,5	133,4	5.899,5
1º tri	2.170,8	279,3	0,0	279,3	6,1	9,3	245,6	18,3	247,9	101,9	146,0	19,1	1.624,5
2º tri	2.101,1	221,8	0,0	221,8	0,3	10,0	206,8	4,8	146,0	24,2	121,9	5,4	1.727,8
3º tri	2.018,3	144,9	0,0	144,9	7,1	7,6	130,1	0,1	132,7	27,8	104,9	108,2	1.632,5
4º tri	1.366,2	248,5	7,9	240,5	21,2	25,9	179,2	14,2	202,3	87,5	114,8	0,6	914,8
2007													
1º tri	1.254,5	156,6	0,0	156,6	9,8	127,2	0,0	19,5	264,9	153,7	111,2	17,7	815,3
2º tri	1.515,3	167,6	0,0	167,6	0,0	161,8	0,0	5,9	235,0	76,5	158,5	13,7	1.099,1
3º tri	1.496,8	72,7	0,0	72,7	0,0	72,7	0,0	0,0	167,2	50,4	116,8	23,1	1.233,8
	estrutura em percentagem												
2005													
1º tri	100,0	1,6	0,0	1,6	0,1	0,5	0,0	1,0	11,5	5,2	6,3	0,6	86,2
2º tri	100,0	6,5	0,0	6,5	0,0	6,0	0,1	0,4	15,3	3,4	11,9	1,1	77,1
3º tri	100,0	13,5	0,0	13,5	0,0	0,5	13,0	0,0	8,4	1,4	7,1	1,3	63,2
4º tri	100,0	7,1	0,0	7,1	0,2	1,5	5,0	0,4	8,7	2,9	5,7	0,7	76,4
2006													
1º tri	100,0	12,9	0,0	12,9	0,3	0,4	11,3	0,8	11,4	4,7	6,7	0,9	74,8
2º tri	100,0	10,6	0,0	10,6	0,0	0,5	9,8	0,2	7,0	1,1	5,8	0,3	82,2
3º tri	100,0	7,2	0,0	7,2	0,4	0,4	6,4	0,0	6,6	1,4	5,2	5,4	80,9
4º tri	100,0	18,2	0,6	17,6	1,6	1,9	13,1	1,0	14,8	6,4	8,4	0,0	67,0
2007													
1º tri	100,0	12,5	0,0	12,5	0,8	10,1	0,0	1,6	21,1	12,3	8,9	1,4	65,0
2º tri	100,0	11,1	0,0	11,1	0,0	10,7	0,0	0,4	15,5	5,0	10,5	0,9	72,5
3º tri	100,0	4,9	0,0	4,9	0,0	4,9	0,0	0,0	11,2	3,4	7,8	1,5	82,4

Exportação e Importação das Empresas Francas

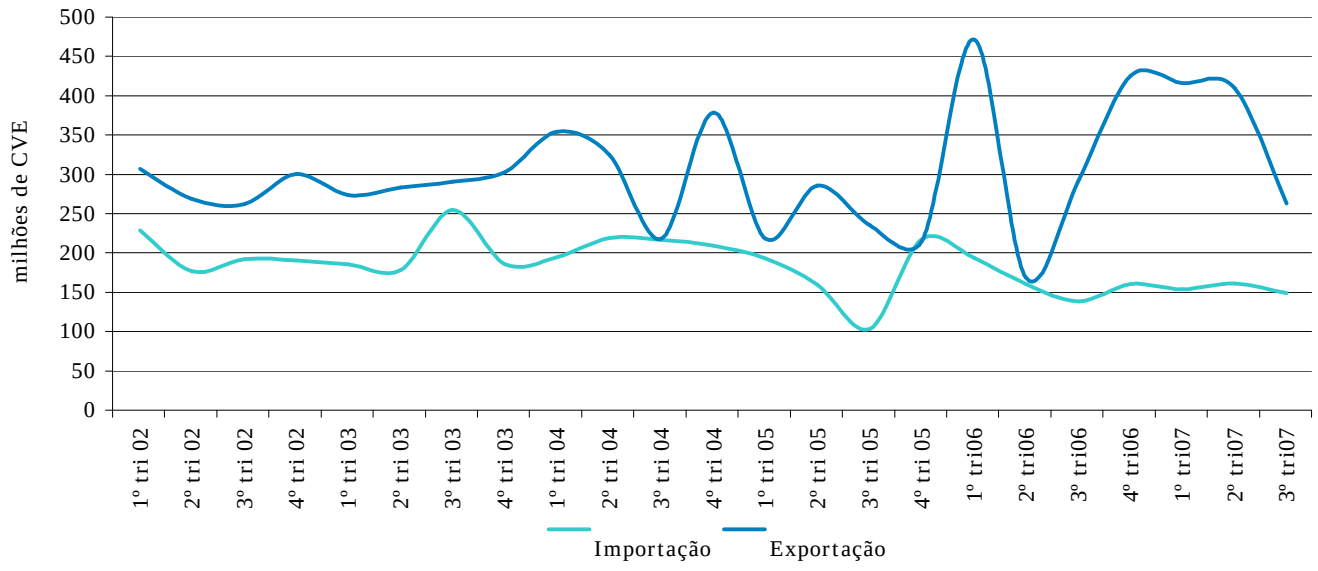

* Informações provisórias para os 1º e 2º trimestres de 2007

Fonte: Direcção Geral de Alfândegas

SECTOR EXTERNO

DISTRIBUIÇÃO GEOGRÁFICA DO COMÉRCIO EXTERNO

Quadro 7

1. Exportação de Mercadorias

		Total	Angola	Alemanha	CEDEAO	Países Baixos	Portugal	França	Espanha	EUA	Outros Países
		milhões de escudos									
2005		1.571,51	0,00	1,04	7,12	9,01	810,15	3,09	335,40	193,81	211,89
	1º tri	233,5	0,0	0,0	1,7	0,0	185,8	1,1	1,2	40,8	2,9
	2º tri	394,9	0,0	0,0	3,0	6,2	199,0	0,0	0,4	91,0	95,4
	3º tri	585,0	0,0	1,0	0,0	0,9	191,9	0,5	250,6	62,0	78,1
	4º tri	358,2	0,0	0,0	2,4	1,8	233,6	1,5	83,3	0,0	35,5
2006		2.800,7	0,0	0,0	76,8	16,8	1.411,4	3,2	842,4	32,5	417,7
	1º tri	546,3	0,0	0,0	0,5	2,3	283,9	0,2	203,6	7,5	48,4
	2º tri	435,5	0,0	0,0	0,0	4,1	221,6	0,0	142,1	0,0	67,8
	3º tri	385,9	0,0	0,0	75,9	3,6	150,5	0,0	88,8	17,5	49,6
	4º tri	451,4	0,0	0,0	0,0	0,6	249,9	2,8	62,4	0,0	135,7
2007											
	1º tri	439,2	0,0	0,0	3,1	0,0	243,8	0,0	62,9	0,0	129,4
	2º tri	416,3	0,0	0,0	0,0	2,6	242,6	0,0	111,8	6,5	52,8
	3º tri	263,1	0,4	0,0	1,4	0,0	165,8	0,0	4,3	9,7	81,4

2. Importação de Mercadorias

		Total	Alemanha	Brasil	CEDEAO	Espanha	EUA	Itália	Países Baixos	Portugal	Outros
		milhões de escudos									
2005		38.913,2	279,0	3.130,3	640,7	2.954,4	1.056,7	1.548,1	6.119,6	17.729,3	5.455,1
	1º tri	8.934,4	53,7	663,1	138,6	1.001,6	351,2	281,3	1.501,6	3.556,3	1.387,0
	2º tri	9.078,9	33,4	538,7	119,5	547,4	87,5	267,5	1.456,2	4.542,1	1.486,7
	3º tri	9.851,4	121,8	975,6	196,8	493,6	376,8	260,9	1.618,0	4.657,1	1.150,9
	4º tri	11.048,6	70,2	952,9	185,8	911,9	241,2	738,5	1.543,8	4.973,9	1.430,5
2006		47.578,9	428,5	2.571,9	594,5	3.608,1	6.102,4	2.004,9	6.331,0	14.711,8	11.225,7
	1º tri	11.609,5	70,8	589,2	88,1	721,8	184,9	852,2	1.832,0	1.832,0	5.438,5
	2º tri	10.497,2	0,0	117,1	240,5	1.467,6	5.606,3	209,4	527,9	163,8	2.164,7
	3º tri	13.158,9	280,4	993,4	62,8	819,7	178,4	552,6	2.008,8	6.686,5	1.576,3
	4º tri	12.313,3	77,3	872,2	203,2	598,9	132,8	390,7	1.962,4	6.029,6	2.046,2
2007											
	1º tri	12.958,2	45,3	1.132,0	242,6	745,4	99,6	480,2	1.852,2	6.270,9	2.089,9
	2º tri	15.572,2	41,1	739,6	194,9	625,8	95,5	617,7	2.532,9	6.606,5	4.118,2
	3º tri	14.525,3	87,4	726,1	267,5	472,2	158,0	470,6	2.471,6	6.655,1	3.216,9

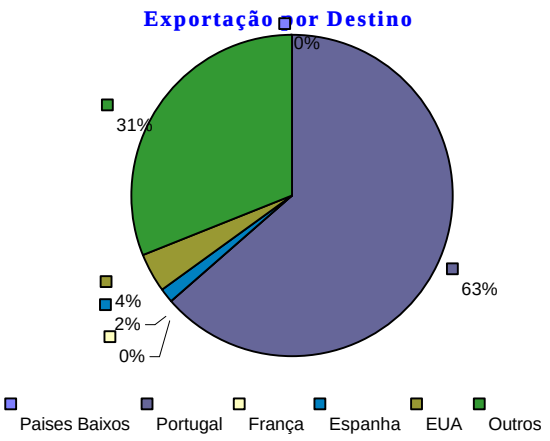

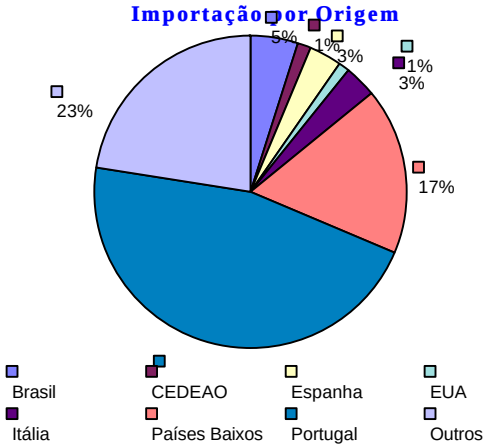

Fonte: Direcção Geral de Alfândegas

SECTOR EXTERNO

AJUDA EXTERNA AO GOVERNO DE CABO VERDE

Quadro 8

	Governo	Câmaras	Organismos Internacion.	ONG	Projectos e MCA	Outros	Total
	milhões de CVE						
2006							
1º tri	520,4	37,9	85,9	241,3	39,1	10,8	935,4
2º tri	348,0	189,8	47,6	185,9	3,1	71,1	845,6
3º tri	1.338,6	205,8	5,6	223,6	49,8	0,9	1.824,2
4º tri	332,5	55,0	141,0	246,0	0,6	49,0	824,1
2007							
1º tri	637,7	92,3	28,5	173,1	55,3	0,0	986,8
2º tri	419,4	97,7	10,6	179,1	0,3	0,5	707,6
3º tri	1.241,3	60,0	66,4	160,1	430,7	1,6	1.960,2
Divisas	1.168,3	35,4	65,3	89,7	430,7	1,6	1.791,0
Assistência Técnica	0,0	0,0	0,0	0,0	0,0	0,0	0,0
Formação	0,0	0,0	0,0	0,0	0,0	0,0	0,0
Maq./Equip./Bens de capital	64,5	24,6	0,0	27,1	0,0	0,0	116,2
Ajuda Alimentar	0,0	0,0	0,0	0,0	0,0	0,0	0,0
Outros	8,5	0,0	1,2	43,3	0,0	0,0	53,0
	estrutura em percentagem						
2006							
1º tri	55,6	4,1	9,2	25,8	4,2	1,2	100,0
2º tri	41,2	22,4	5,6	22,0	0,4	8,4	100,0
3º tri	73,4	11,3	0,3	12,3	2,7	0,0	100,0
4º tri	40,3	6,7	17,1	29,8	0,1	6,0	100,0
2007							
1º tri	64,6	9,4	2,9	17,5	5,6	0,0	100,0
2º tri	59,3	13,8	1,5	25,3	0,0	0,1	100,0
3º tri	63,3	3,1	3,4	8,2	22,0	0,1	100,0
Divisas	65,2	2,0	3,6	5,0	24,0	0,1	100,0
Assistência Técnica	0,0	0,0	0,0	0,0	0,0	0,0	100,0
Formação	0,0	0,0	0,0	0,0	0,0	0,0	100,0
Maq./Equip./Bens de capital	55,5	21,2	0,0	23,3	0,0	0,0	100,0
Ajuda Alimentar	0,0	0,0	0,0	0,0	0,0	0,0	0,0
Outros	16,0	0,0	2,2	81,8	0,0	0,0	100,0

Ajuda Externa ao Governo de Cabo Verde
3º trimestre de 2007

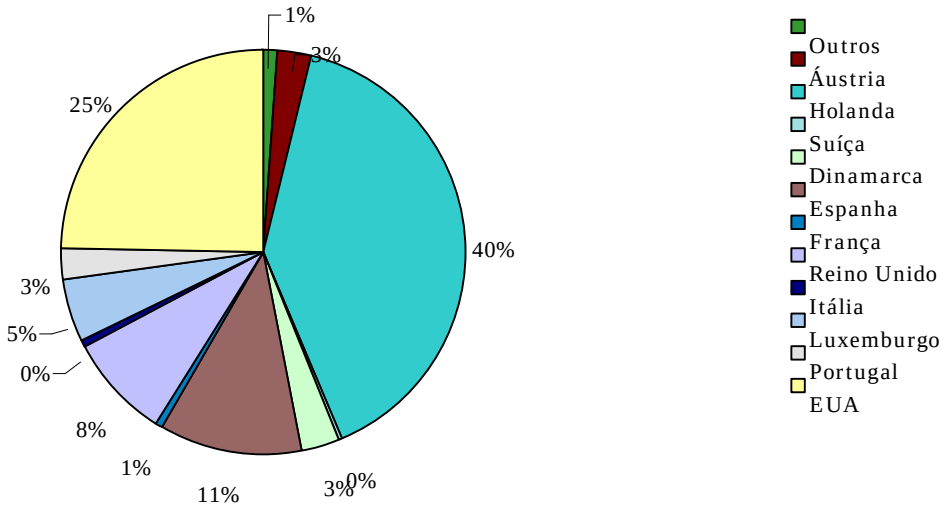

Fonte: Direcção Geral de Alfândegas e Banco de Cabo Verde

SECTOR EXTERNO

REMESSAS DE EMIGRANTES EM DIVISAS

Quadro 9

1. Países de Origem

	Total	EUA	Países Baixos	França	Itália	Luxemburgo	Alemanha	Portugal	Reino Unido	Suíça	Angola	Espanha	Outros
	milhões de escudos												
2005	11.002,0	2.205,3	998,7	2.409,4	814,5	184,7	115,1	3.081,1	188,0	208,0	13,0	413,9	370,2
1º tri	2.439,4	510,0	190,3	593,4	189,4	45,2	32,6	649,0	42,0	59,8	2,4	81,3	44,0
2º tri	2.687,8	607,2	239,8	562,6	162,9	45,1	27,3	798,1	45,2	43,0	2,0	89,4	65,3
3º tri	3.157,4	510,6	269,2	702,7	266,3	46,8	25,5	883,6	61,7	53,3	4,7	122,1	211,0
4º tri	2.717,3	577,6	299,4	550,8	195,9	47,7	29,8	750,4	39,1	51,8	3,9	121,1	49,8
2006													
1º tri	2.584,8	531,7	212,6	586,6	167,6	47,3	25,9	715,0	56,1	56,0	5,9	137,1	43,1
2º tri	2.670,6	552,1	232,6	602,2	177,1	49,4	27,5	754,9	54,9	45,7	6,9	112,9	54,3
3º tri	2.993,9	512,7	277,1	741,9	262,7	57,9	32,0	872,6	44,4	51,0	5,2	88,3	48,2
4º tri	2.580,7	504,2	241,0	546,7	164,8	63,0	36,1	754,0	57,1	59,6	7,6	94,2	52,3
2007													
1º tri	2.518,5	489,6	225,7	585,8	165,4	69,3	32,7	710,5	47,8	54,2	5,0	80,7	51,9
2º tri	2.249,9	420,4	220,7	500,7	143,7	61,2	29,7	636,3	52,2	43,6	6,9	83,9	50,6
3º tri	2.907,9	399,3	323,4	663,6	206,9	52,6	44,5	973,6	50,9	48,8	7,1	78,2	59,1

2. Concelho de Destino

	Praia	Sta Catarina	Sta Cruz	Tarrafal	S.Vicente	Sal	S.Nicolau	RªGrande	P.Novo	Boa Vista	Maio	Fogo	Brava
	milhões de escudos												
2004													
1º tri	332,0	283,9	34,5	243,8	393,9	86,9	156,3	60,7	40,7	41,1	50,9	191,7	48,8
2º tri	328,3	280,4	42,6	199,5	339,8	115,8	124,8	63,2	44,8	44,5	50,0	201,1	58,9
3º tri	369,2	358,9	49,2	257,0	542,8	132,3	244,7	111,3	77,6	86,8	54,4	169,4	45,8
4º tri	350,8	296,4	70,5	203,8	417,0	110,7	225,2	82,5	60,4	54,4	57,8	125,7	37,1
2005	1.683,0	1.397,2	236,3	1.242,8	2.341,0	698,7	942,2	455,9	308,6	270,5	292,9	837,6	295,5
1º tri	412,8	321,9	38,6	302,2	494,9	160,9	204,7	93,0	62,3	54,8	65,6	165,6	62,3
2º tri	421,4	370,6	78,5	304,3	512,3	159,5	212,2	96,1	72,5	47,7	76,3	243,8	92,8
3º tri	449,9	376,3	60,9	354,7	738,3	203,6	291,1	122,9	99,8	97,1	73,2	218,5	70,9
4º tri	398,9	328,3	58,3	281,5	595,5	174,7	234,2	143,9	74,1	70,9	77,7	209,6	69,6
2006													
1º tri	440,4	347,8	53,8	292,6	533,5	158,8	207,9	88,9	62,3	69,1	73,5	193,6	62,6
2º tri	434,1	355,8	47,3	265,5	578,1	152,4	208,3	106,1	73,4	78,8	79,7	217,3	73,6
3º tri	441,2	396,8	61,3	316,7	676,6	166,8	299,4	122,8	84,0	111,2	74,9	175,7	66,6
4º tri	481,3	312,3	45,3	226,4	578,6	145,5	225,9	95,5	75,8	83,3	74,5	171,0	65,4
2007													
1º tri	444,9	332,7	60,2	259,4	505,9	144,5	223,3	87,4	69,9	71,7	71,6	171,2	75,8
2º tri	404,5	292,0	50,8	195,9	480,6	124,8	194,7	84,0	65,6	58,0	76,1	168,9	54,1
3º tri	473,3	403,6	85,8	283,8	657,5	101,3	281,0	120,4	82,7	95,5	90,4	168,5	64,2

Evolução das Remessas de Emigrantes

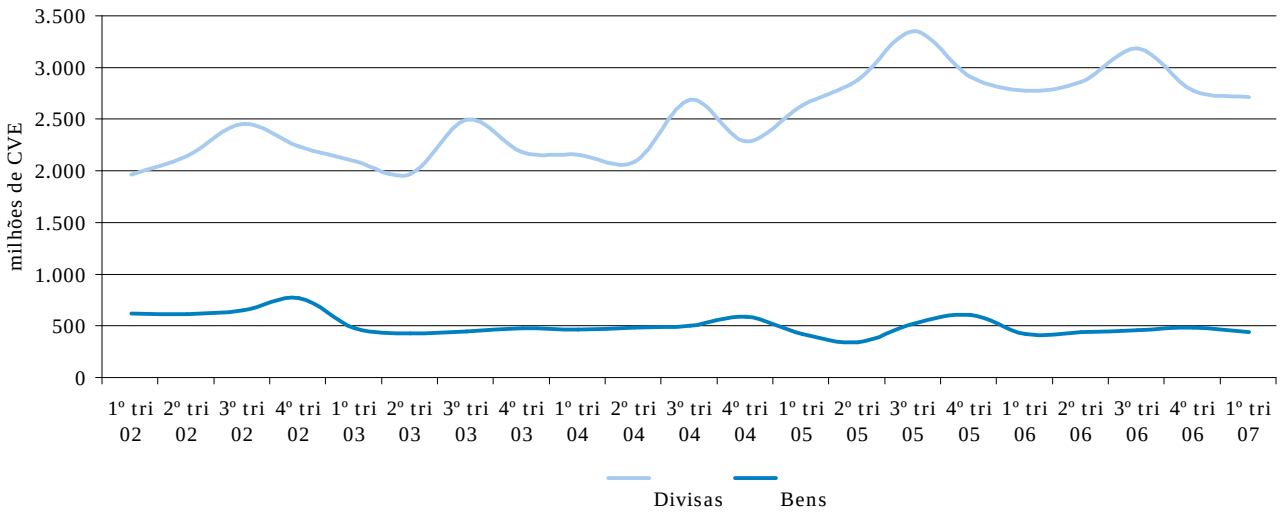

Fonte: Bancos, Direcção Geral de Alfândegas e Banco de Cabo Verde

SECTOR EXTERNO

INVESTIMENTO EXTERNO REALIZADO POR PAÍSES DE ORIGEM E ILHAS DE DESTINO

Quadro 10

1. Países de Origem

	Angola	Bélgica	Espanha	França	Italia	Portugal	Rússia	Senegal	Outros
	em percentagem								
2002	0,0	6,5	0,0	0,0	89,5	3,9	0,0	0,0	0,2
2003	0,0	0,0	6,5	0,4	4,0	87,4	0,0	0,1	1,6
2004	0,3	0,0	66,8	0,5	4,5	22,9	0,0	0,0	5,0
2005	0,0	0,0	3,0	4,0	6,7	83,5	0,0	0,3	2,6
2006	0,0	0,0	29,9	0,4	0,8	18,6	0,0	0,1	50,2
Bens de Capital	0,0	0,0	20,9	100,0	100,0	48,6	0,0	100,0	0,7
Acções e Outras Participações de Capital	0,0	0,0	79,1	0,0	0,0	51,4	0,0	0,0	99,3

2. Ilhas de Destino

	S.Antão	S.Vicente	S.Nicolau	Sal	Boavista	Maio	Santiago	Fogo	Brava
	em percentagem								
2002	0,0	3,9	0,0	95,9	0,0	0,2	0,0	0,0	0,0
2003	0,0	1,9	0,0	3,4	0,7	0,0	94,0	0,0	0,0
2004	0,0	7,7	0,0	18,3	0,0	0,0	74,0	0,0	0,0
2005	6,3	1,8	0,0	6,8	0,1	0,0	85,0	0,0	0,0
2006	0,1	11,9	0,0	59,7	0,1	0,0	18,6	0,0	0,0
Bens de Capital	100,0	26,3	0,0	10,2	0,0	0,0	40,8	0,0	0,0
Acções e Outras Participações de Capital	0,0	73,7	0,0	89,8	0,0	0,0	59,2	0,0	0,0

Evolução do Investimento Directo Estrangeiro

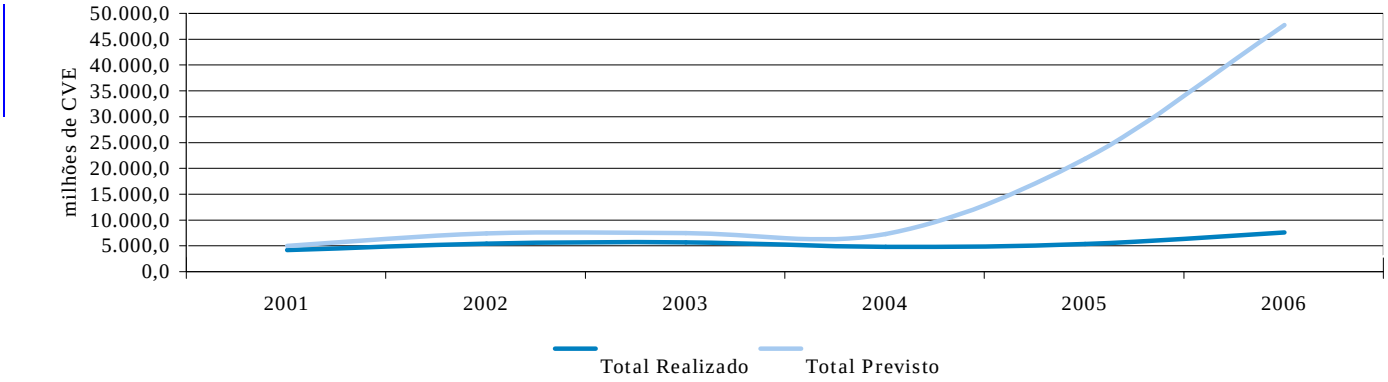

Fonte: Banco de Cabo Verde, Direcção Geral das Alfândegas, Cabo Verde Investimentos, Inquérito a Empresas

Fonte: Banco de Cabo Verde

SECTOR EXTERNO
DESEMBOLSOS E PAGAMENTOS DA DÍVIDA EXTERNA PÚBLICA POR CREDORES

Quadro 11

milhões de CVE	2005[P]		2006[P]		2007[P]					
					1º tri		2º tri		3º tri	
	Desemb.	Pagtos	Desemb.	Pagtos	Desemb.	Pagtos	Desemb.	Pagtos	Desemb.	Pagtos
Multilaterais										
BAD	0,0	0,0	0,0	0,0	0,0	0,0	0,0	0,0	0,0	0,0
BADEA	136,6	197,8	127,4	202,2	75,7	81,3	71,6	16,6	48,6	78,9
BEI	0,0	122,4	0,0	99,7	0,0	0,0	0,0	0,0	0,0	0,0
BM/ IDA	2.382,9	128,1	1.608,7	134,7	171,9	34,1	415,3	36,0	884,4	32,8
FAD	322,0	127,0	95,5	128,5	0,0	24,5	0,0	35,5	0,0	26,8
FIDA	39,6	24,1	60,0	24,3	4,6	11,7	14,6	0,0	24,5	11,4
KFW	0,0	110,3	0,0	110,6	0,0	0,0	0,0	55,3	0,0	0,0
NDF	0,0	5,5	0,0	5,1	0,0	0,0	0,0	2,5	0,0	0,0
NTF	0,0	33,7	0,0	33,7	0,0	0,0	0,0	15,5	0,0	0,0
OPEC	27,1	83,3	146,3	81,9	30,2	15,0	106,2	23,7	63,0	14,1
SAUDI FUND	0,0	0,0	0,0	0,0	0,0	0,0	0,0	0,0	0,0	0,0
Bilaterais										
Abu Dhabi	0,0	0,0	0,0	0,0	0,0	0,0	0,0	0,0	0,0	0,0
China	0,0	0,0	0,0	0,0	0,0	0,0	0,0	0,0	0,0	0,0
Cuba	0,0	0,0	0,0	0,0	0,0	0,0	0,0	0,0	0,0	0,0
Kuwait	216,9	25,0	201,4	25,7	57,7	19,6	14,2	0,0	0,0	30,7
Portugal	1.188,8	530,1	1.325,4	526,8	402,3	123,6	45,3	134,7	0,0	121,3
Russia	0,0	0,0	0,0	0,0	0,0	0,0	0,0	0,0	0,0	0,0
Instituições Financeiras										
ICO	0,0	180,8	124,0	105,4	78,4	7,9	178,8	25,7	31,0	17,4
CGD	0,0	138,0	0,0	138,9	0,0	28,6	0,0	39,5	0,0	2,0
BES	0,0	0,0	0,0	0,0	0,0	0,0	0,0	124,5	0,0	0,0
ING Bank	0,0	127,2	0,0	124,5	0,0	0,0	0,0	0,0	0,0	0,0
Empresas Privadas										
MSF	0,0	0,0	0,0	0,0	0,0	0,0	0,0	0,0	0,0	0,0
SOMAGUE	0,0	54,4	0,0	157,8	0,0	0,0	0,0	0,0	0,0	0,0
Total	4.313,9	2.013,7	3.688,9	1.974,2	820,9	346,3	846,2	509,4	1.051,6	335,3

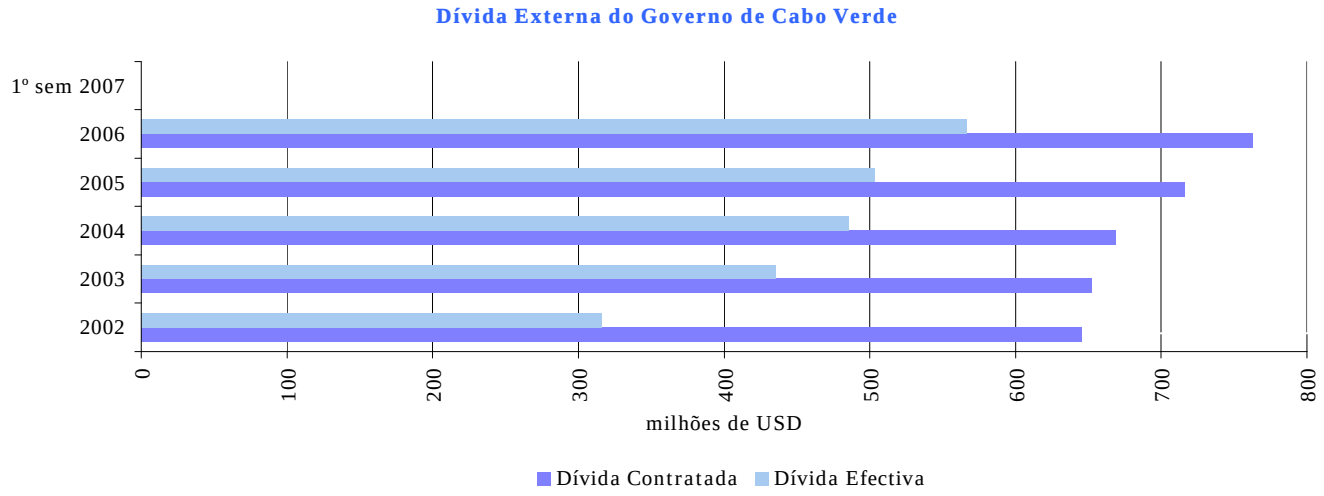

Fonte: Ministério das Finanças

SECTOR EXTERNO

TAXAS DE CÂMBIO DO ESCUDO CABO-VERDIANO

Quadro 12

1. Médias do Período

	Coroas Dinamarques	Coroas Suecas	Coroas Norueguesas	Yen 100	Franco Suíço	Libra Esterlina	Dólar Americano	Dólar Canadiano	Rand	Euro
	em escudos									
2005										
4º tri	14,78	11,64	14,00	78,59	71,27	161,06	92,78	79,01	14,20	110,27
2006										
1º tri	14,80	11,80	13,74	78,47	70,76	70,76	91,72	79,37	14,90	110,27
2º tri	14,79	11,94	14,04	76,00	70,70	160,63	87,15	78,28	12,51	110,27
3º tri	14,78	11,90	13,37	73,98	69,64	163,37	86,58	77,61	11,71	110,27
4º tri	14,79	12,20	13,52	71,31	69,08	163,84	83,45	72,54	11,82	110,27
2007										
1º tri	14,80	12,03	13,59	70,27	68,10	164,77	84,24	71,72	11,56	110,27
2º tri	14,80	11,90	13,60	66,85	66,96	162,47	81,83	74,46	11,53	110,27
3º tri	14,81	11,90	13,94	68,14	66,93	162,19	80,28	76,73	12,23	110,27
	taxas de variações em percentagem face ao trimestre anterior									
2005										
4ºtri	0,0	-1,2	-0,1	-3,1	0,5	0,0	2,8	5,7	2,1	0,0
2006										
1º tri	0,13	1,30	-1,82	-0,15	-0,72	-56,07	-1,14	0,45	4,97	0,00
2º tri	-0,10	1,23	2,17	-3,14	-0,08	127,02	-4,98	-1,38	-16,06	0,00
3º tri	-0,05	-0,33	-4,80	-2,66	-1,50	1,71	-0,66	-0,85	-6,42	0,00
4º tri	0,07	2,51	1,17	-3,61	-0,79	0,29	-3,62	-6,53	1,00	0,00
2007										
1º tri	0,03	-1,40	0,47	-1,46	-1,42	0,57	0,95	-1,13	-2,23	0,00
2º tri	0,03	-1,03	0,09	-4,87	-1,68	-1,40	-2,86	3,82	-0,26	0,00
3º tri	0,07	-0,01	2,47	1,93	-0,04	-0,17	-1,89	3,05	6,06	0,00
	taxas de variações em percentagem face trimestre homólogo									
2005										
4º tri	-0,3	-4,8	4,1	-2,4	-0,9	1,4	8,8	13,3	1,0	0,0
2006										
1º tri	-0,08	-3,02	2,69	-2,48	-0,61	-55,47	9,09	15,86	6,36	0,00
2º tri	-0,14	-0,34	2,55	-6,59	-1,00	-1,10	-0,35	11,37	-8,41	0,00
3º tri	-0,01	1,01	-4,55	-8,74	-1,79	1,44	-4,08	3,79	-15,85	0,00
4º tri	0,05	4,76	-3,39	-9,26	-3,06	1,73	-10,06	-8,19	-16,72	0,00
2007										
1º tri	-0,05	1,98	-1,13	-10,44	-3,75	132,87	-8,16	-9,63	-22,43	0,00
2º tri	0,08	-0,29	-3,14	-12,04	-5,28	1,14	-6,11	-4,87	-7,84	0,00
3º tri	0,21	0,02	4,25	-7,89	-3,88	-0,73	-7,27	-1,13	4,45	0,00

2. Fim do Período

2005										
Dez	14,78	11,72	13,75	79,08	70,75	160,20	93,25	79,93	14,70	110,27
2006										
Mar	14,78	11,71	13,82	77,71	70,03	158,75	91,16	78,16	14,64	110,27
Jun	14,78	11,94	13,99	75,52	70,48	159,55	88,01	78,62	12,02	110,27
Set	14,78	11,90	13,41	73,72	69,62	162,84	86,73	78,03	11,33	110,27
Dez	14,79	12,19	13,39	70,41	68,67	164,29	83,71	72,22	11,91	110,27
2007										
Mar	14,80	11,81	13,61	70,34	68,00	162,32	82,58	71,20	11,28	110,27
Jun	14,82	11,93	13,87	66,58	66,65	164,05	81,88	77,15	11,52	110,27
Set	14,79	11,96	14,79	66,52	11,32	157,68	77,76	77,85	11,32	110,27

Taxas de Câmbio

Médias Mensais

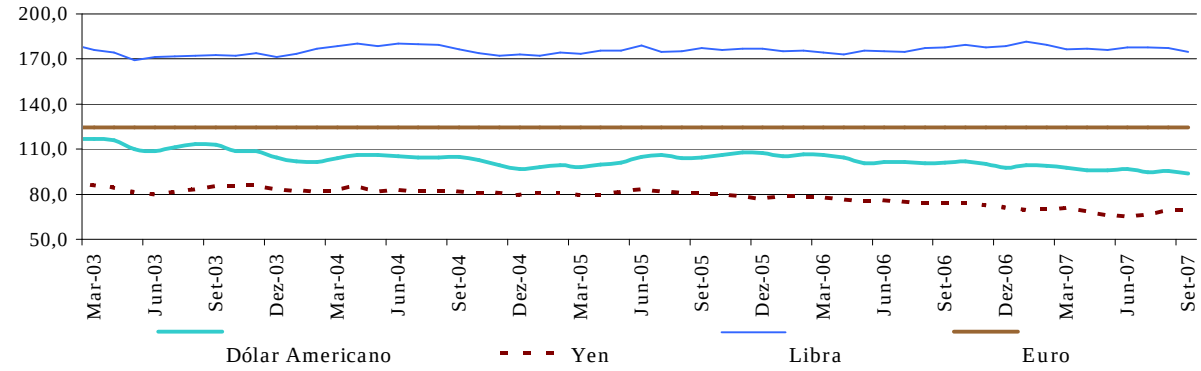

Fonte: Banco de Cabo Verde

SECTOR EXTERNO

TAXAS DE CÂMBIO, 2001=100

Quadro 13

	Índice Taxa Efectiva Nominal (TEN)	Índice de Taxa Efectiva Real (TER)
	média do período	
2005[1/]	**103,09**	**102,08**
2006[1/]	**103,47**	**105,84**
1º tri	103,07	103,79
2º tri[P]	103,49	105,64
3º tri[P]	103,62	106,58
4º tri[P]	103,71	107,37
2007[1/]		
1º tri	103,85	107,35
2º tri	104,16	107,89
3º tri	104,36	110,96
	taxas de variação em percentagem face ao trimestre anterior	
2006[1/]		
1º tri	0,13	1,37
2º tri[P]	0,41	1,79
3º tri[P]	0,12	0,88
4º tri[P]	0,09	0,74
2007[1/]		
1º tri	0,14	-0,02
2º tri	0,30	0,50
3º tri	0,19	2,84
	taxas de variação em percentagem face ao trimestre homólogo	
2006[1/]		
1º tri	-------	-------
2º tri[P]	0,02	4,17
3º tri[P]	0,40	2,81
4º tri[P]	0,75	4,86
2007[1/]		
1º tri	0,76	3,43
2º tri	0,65	2,12
3º tri	0,71	4,11

Evolução do Índice de Taxas de Câmbio Efectivas

Taxa de Variação face ao Trimestre Anterior

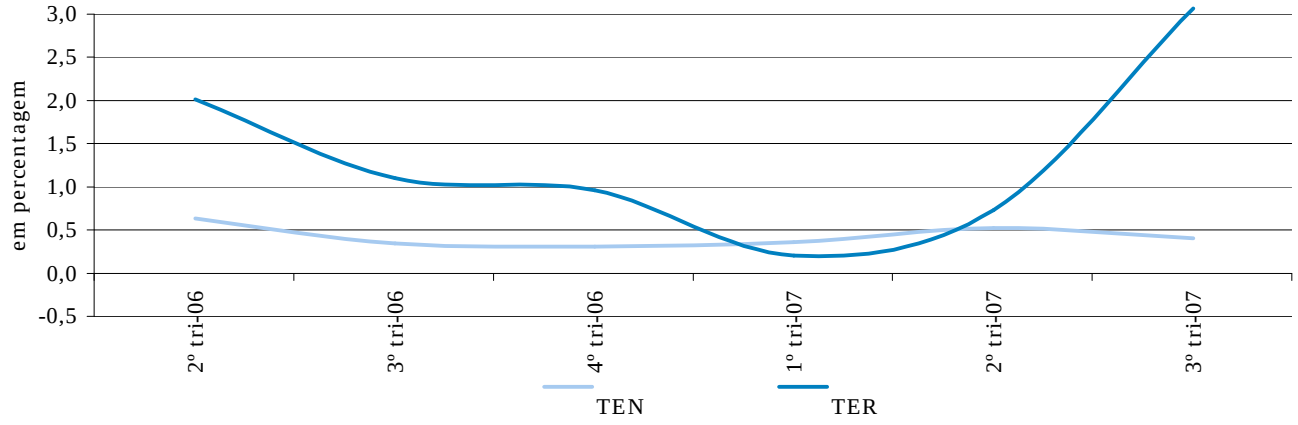

Nota:[1/]A partir de Fevereiro de 2005 no cálculo da TER toma-se por ano base 2005 - Eurostat,pelo que não é possível a apresentação das taxas de variação

SECTOR MONETÁRIO E FINANCEIRO

SÍNTESE MONETÁRIA

Quadro 14

	Activo Externo Líquido			Crédito Interno				Outros Activos Líquidos	Massa Monetária (M2)		
	Total	Banco de Cabo Verde	Bancos Comerciais	Total	Crédito Líquido ao SPA	Crédito Economia	Crédito às IFNM		Total	Moeda	Quase-Moeda
saldos em fim de período em milhões de CVE											
2005											
Dez	21.889,0	15.307,9	6.581,0	60.193,1	25.696,8	34.470,5	25,7	-9.441,7	72.640,3	28.715,4	43.924,9
2006											
Mar	24.399,3	15.602,8	8.796,5	60.896,1	25.978,3	34.894,5	23,3	-9.113,3	76.182,1	29.658,5	46.523,6
Jun	25.714,6	16.576,0	9.138,6	62.188,9	25.385,0	36.783,1	20,8	-9.238,1	78.665,3	30.469,5	48.195,8
Set	28.692,0	19.959,1	8.733,0	63.192,1	24.787,4	38.386,3	18,3	-9.880,8	82.003,3	32.039,4	49.963,9
Dez	25.137,7	20.390,3	4.747,4	70.486,7	25.631,8	44.839,2	15,7	-9.408,7	86.215,8	35.853,9	50.361,9
2007											
Mar	27.824,9	21.358,3	6.466,6	71.811,5	25.108,4	46.689,9	13,2	-10.500,3	89.136,0	35.374,3	53.761,7
Jun	29.906,5	26.234,1	3.672,4	69.246,7	22.040,2	47.195,9	10,6	-8.548,3	90.604,9	35.759,6	35.759,6
Set	30.991,5	27.790,1	3.201,5	68.596,0	19.827,6	48.760,5	7,9	-7.566,6	92.020,9	37.262,0	37.262,0
taxas de crescimento homólogas											
2005											
Dez	58,8	43,2	113,0	5,0	0,0	9,1	-41,1	14,4	15,6	17,7	14,3
2006											
Mar	63,8	38,1	144,3	5,8	2,3	8,5	-28,5	6,1	19,2	23,9	16,5
Jun	41,6	18,6	118,4	8,7	3,0	13,0	-32,5	8,3	17,7	21,1	15,6
Set	42,8	49,1	30,1	7,8	-5,3	18,4	-34,8	7,7	17,9	22,7	15,1
Dez	14,8	33,2	-27,9	17,1	-0,3	30,1	-38,8	-0,4	18,7	24,9	14,7
2007											
Mar	14,0	36,9	-26,5	17,9	-3,3	33,8	-43,4	15,2	17,0	19,3	15,6
Jun	16,3	58,3	-59,8	11,3	-13,2	28,3	-49,1	-7,5	15,2	17,4	-25,8
Set	8,0	39,2	-63,3	8,6	-20,0	27,0	-56,9	-23,4	12,2	16,3	-25,4
taxas de crescimento em relação a Dezembro do ano anterior											
2005											
Dez	58,8	43,2	113,0	5,0	0,0	9,1	-41,1	14,4	15,6	17,7	14,3
2006											
Mar	11,5	1,9	33,7	1,2	1,1	1,2	-9,5	-3,5	4,9	3,3	5,9
Jun	17,5	8,3	38,9	3,3	-1,2	6,7	-19,2	-2,2	8,3	6,1	9,7
Set	31,1	30,4	32,7	5,0	-3,5	11,4	-28,8	4,7	12,9	11,6	13,7
Dez	14,8	33,2	-27,9	17,1	-0,3	30,1	-38,8	-0,4	18,7	24,9	14,7
2007											
Mar	10,7	4,7	36,2	1,9	-2,0	4,1	-16,2	11,6	3,4	-1,3	6,8
Abr	19,0	28,7	-22,6	-1,8	-14,0	5,3	-32,9	-9,1	5,1	-0,3	-29,0
Set	23,3	36,3	-32,6	-2,7	-22,6	8,7	-49,8	-19,6	6,7	3,9	-26,0

Evolução dos Principais Indicadores Monetários

Taxas de Crescimento Homólogas

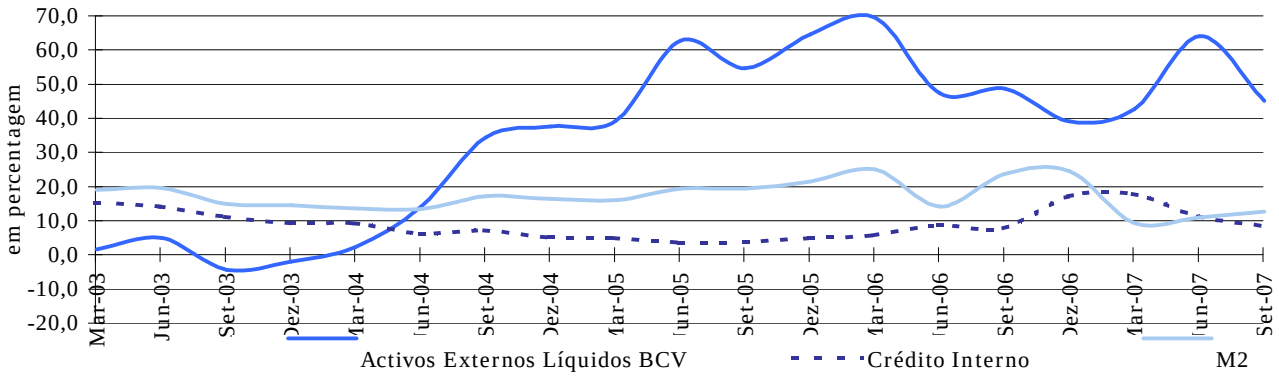

Fonte: Banco de Cabo Verde

SPA - Sector Público Administrativo

IFNM - Instituições Financeiras não Monetárias

SECTOR MONETÁRIO E FINANCEIRO

AGREGADOS MONETÁRIOS E CONTRAPARTIDAS

Quadro 15

		M2			Crédito Interno (CI)	Outros Activos Líquidos (OAL)	Activos Externos Líquidos (AEL)
			M1	Quase-Moeda			
		saldos em fim de período em milhões de CVE					
2005							
	Mar	63.895,8	23.946,6	39.949,2	57.583,9	-8.586,2	14.898,1
	Jun	66.861,6	25.170,5	41.691,1	57.224,4	-8.529,2	18.166,3
	Set	69.531,37	26.115,97	43.415,40	58.609,00	-9.172,34	20.094,71
	Dez	72.640,30	28.715,43	43.924,87	60.193,08	-9.441,73	21.888,95
2006							
	Mar	76.182,1	29.658,5	46.523,6	60.896,1	-9.113,3	24.399,3
	Jun	78.665,3	30.469,5	48.195,8	62.188,9	-9.238,1	25.714,6
	Set	82.003,3	32.039,4	49.963,9	63.192,1	-9.880,8	28.692,0
	Dez	86.215,8	35.853,9	50.361,9	70.486,7	-9.408,7	25.137,7
2007							
	Mar	89.136,0	35.374,3	53.761,7	71.811,5	-10.500,3	27.824,9
	Jun	90.604,9	35.759,6	54.845,3	69.246,7	-8.548,3	29.906,5
	Set	92.020,9	37.262,0	54.758,9	68.596,0	-7.566,6	30.991,5

Agregados Monetários

Taxas de Crescimento Homólogas

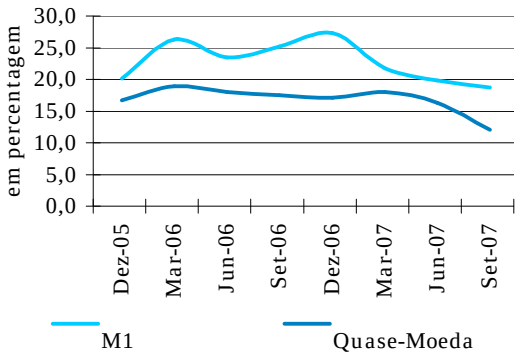

Contrapartidas da Criação Monetária

Taxas de Crescimento Homólogas

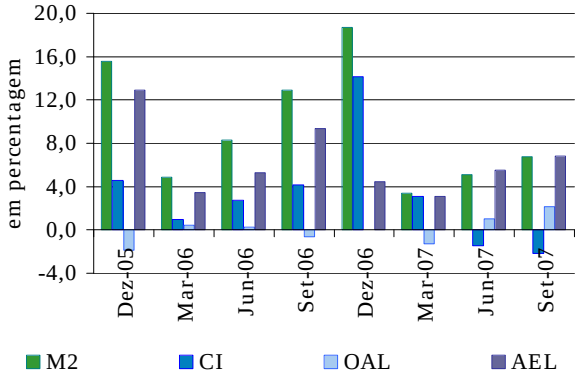

Fonte. Banco de Cabo Verde

SECTOR MONETÁRIO E FINANCEIRO

COMPONENTES DOS AGREGADOS MONETÁRIOS E CONTRAPARTIDAS

Quadro 16

	Total	Moeda (M1)			Quase-Moeda						
		Total	Circulação Monetária	Depósitos Ordem	Total	Depósitos Poupança cadernet	Depósitos Prazo M/N	Depósitos Divisas residentes	Depósitos Emigrantes	Acordos Recompra Títulos	Outros Quase Moeda
	saldos em fim de período em milhões de CVE										
2005											
Dez	72.640,3	28.715,4	7.633,6	21.081,8	43.924,9	2.233,0	12.332,6	2.256,2	24.924,5	1.792,3	386,3
2006											
Mar	76.182,1	29.658,5	7.220,7	22.437,8	46.523,6	2.355,5	13.255,6	3.143,9	25.605,4	1.755,6	407,6
Jun	78.665,3	30.469,5	7.125,9	23.343,6	48.195,8	2.385,6	14.212,7	3.557,0	26.007,0	1.664,3	369,2
Set	82.003,3	32.039,4	6.965,8	25.073,6	49.963,9	2.841,6	14.753,3	3.406,5	26.731,5	1.797,8	433,2
Dez	86.215,8	35.853,9	7.731,2	28.122,7	50.361,9	2.956,0	14.230,2	3.753,3	27.250,4	1.787,5	384,5
2007											
Mar	89.136,0	35.374,3	7.317,8	28.056,5	53.761,7	3.154,7	15.963,7	5.057,7	27.485,9	1.673,6	426,1
Jun	90.496,3	35.651,0	7.239,5	28.411,6	54.845,3	3.284,3	15.833,0	5.729,7	27.687,9	1.893,6	416,8
Set	92.129,5	37.370,6	7.348,0	30.022,5	54.758,9	3.401,8	15.781,4	5.006,4	28.207,4	1.937,1	424,8
	estrutura em percentagem do M2										
2005											
Dez	100,0	39,5	10,5	29,0	60,5	3,1	17,0	3,1	34,3	2,5	0,5
2006											
Mar	100,0	38,9	9,5	29,5	61,1	3,1	17,4	4,1	33,6	2,3	0,5
Jun	100,0	38,7	9,1	29,7	61,3	3,0	18,1	4,5	33,1	2,1	0,5
Set	100,0	39,1	8,5	30,6	60,9	3,5	18,0	4,2	32,6	2,2	0,5
Dez	100,0	41,6	9,0	32,6	58,4	3,4	16,5	4,4	31,6	2,1	0,4
2007											
Mar	100,0	39,7	8,2	31,5	60,3	3,5	17,9	5,7	30,8	1,9	0,5
Jun	100,0	39,4	8,0	31,4	60,6	3,6	17,5	6,3	30,6	2,1	0,5
Set	100,0	40,6	8,0	32,6	59,4	3,7	17,1	5,4	30,6	2,1	0,5
		estrutura em percentagem do M1			estrutura em percentagem de Quase-Moeda						
2005											
Dez		100,0	26,6	73,4	100,0	5,1	28,1	5,1	56,7	4,1	0,9
2006											
Mar		100,0	24,3	75,7	100,0	5,1	28,5	6,8	55,0	3,8	0,9
Jun		100,0	23,4	76,6	100,0	4,9	29,5	7,4	54,0	3,5	0,8
Set		100,0	21,7	78,3	100,0	5,7	29,5	6,8	53,5	3,6	0,9
Dez		100,0	21,6	78,4	100,0	5,9	28,3	7,5	54,1	3,5	0,8
2007											
Mar		100,0	20,7	79,3	100,0	5,9	29,7	9,4	51,1	3,1	0,8
Jun		100,0	20,3	79,7	100,0	6,0	28,9	10,4	50,5	3,5	0,8
Set		100,0	19,7	80,3	100,0	6,2	28,8	9,1	51,5	3,5	0,8

Estrutura dos Agregados Monetários

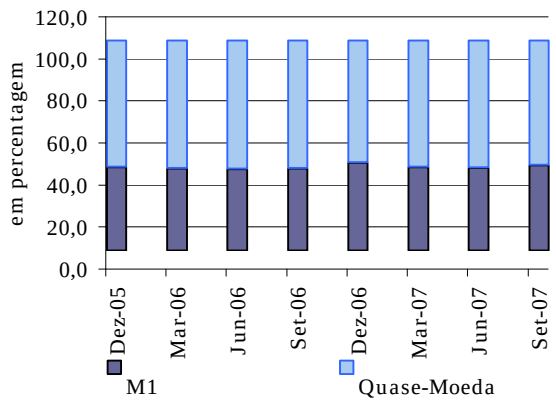

Estrutura dos Passivos Quase Monetários

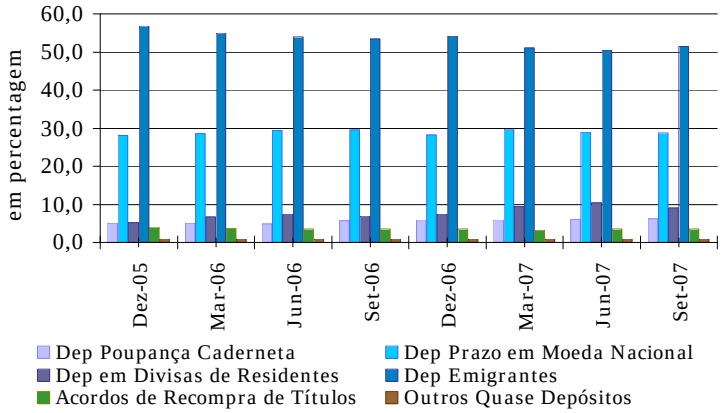

Fonte: Banco de Cabo Verde

SECTOR MONETÁRIO E FINANCEIRO

COMPONENTES DO CRÉDITO INTERNO, POR SECTORES INSTITUCIONAIS E POR PRAZOS

Quadro 17

	Total	Crédito ao SPA			Credito à Economia				Crédito IFNM
		Total	Curto Prazo	Médio/ Longo Prazo	Total	Curto Prazo	Médio/ Longo Prazo	Em Mora e Vencido	
	saldos em fim de período em milhões CVE								
2005									
Dez	75.367,6	40.871,3	9.172,5	31.698,8	34.470,5	3.654,3	28.130,1	2.686,1	25,7
2006	0,0								
Mar	76.753,2	41.835,4	9.657,5	32.177,9	34.894,5	3.356,6	28.812,6	2.725,3	23,3
Jun	77.945,5	41.141,6	9.828,7	31.312,9	36.783,1	3.619,9	30.473,0	2.690,2	20,8
Set	79.909,9	41.505,3	10.000,5	31.504,8	38.386,3	3.543,7	32.141,2	2.701,4	18,3
Dez	86.394,8	41.539,9	10.029,5	31.510,4	44.839,2	4.691,0	37.841,0	2.307,2	15,7
2007									
Mar	88.781,9	42.078,8	10.251,8	31.827,0	46.689,9	4.571,9	39.531,7	2.586,3	13,2
Jun	90.211,9	43.005,4	10.751,8	32.253,6	47.195,9	3.838,3	34.839,9	8.517,7	10,6
Set	91.466,5	42.698,1	10.608,9	32.089,1	48.760,5	4.341,9	35.283,5	9.135,2	7,9
	estrutura em percentagem								
2005									
Dez	100,0	54,2	12,2	42,1	45,7	4,8	37,3	3,6	0,0
2006									
Mar	100,0	54,5	12,6	41,9	45,5	4,4	37,5	3,6	0,0
Jun	100,0	52,8	12,6	40,2	47,2	4,6	39,1	3,5	0,0
Set	100,0	51,9	12,5	39,4	48,0	4,4	40,2	3,4	0,0
Dez	100,0	48,1	11,6	36,5	51,9	5,4	43,8	2,7	0,0
2007									
Mar	100,0	47,4	11,5	35,8	52,6	5,1	44,5	2,9	0,0
Jun	100,0	47,7	11,9	35,8	52,3	4,3	38,6	9,4	0,0
Set	100,0	46,7	11,6	35,1	53,3	4,7	38,6	10,0	0,0

Estrutura do Crédito Interno

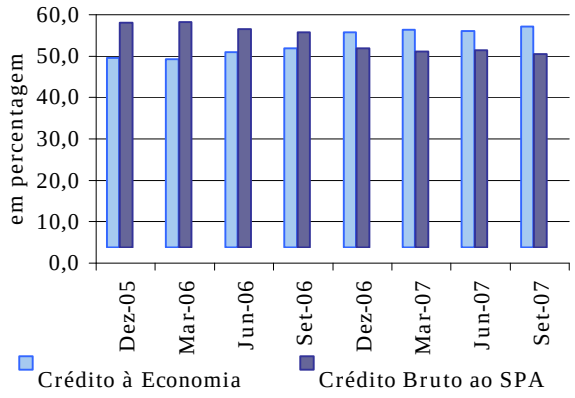

Principais Componentes do Crédito Interno

Taxas de Crescimento Homólogas

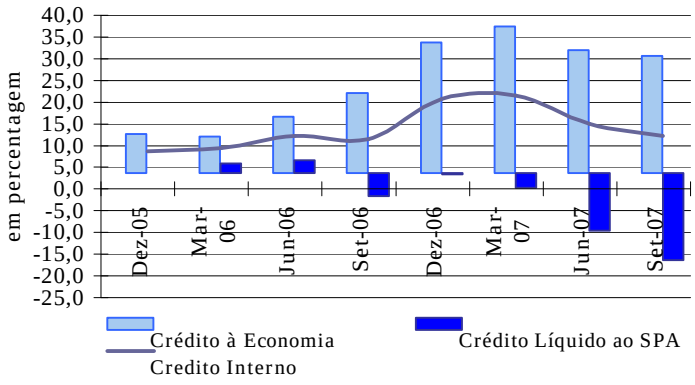

Fonte: Banco de Cabo Verde

SPA - Sector Público Administrativo

IFNM - Instituições Financeiras não Monetárias

SECTOR MONETÁRIO E FINANCEIRO

DISTRIBUIÇÃO DE CRÉDITOS NO SISTEMA BANCÁRIO POR RAMOS DE ACTIVIDADE [1]

Quadro 18

	2005	2006				2007		
	Dez	Mar	Jun	Set	Dez	Mar	Jun	Set
	milhões de CVE							
Crédito a Empresas não Financeiras	**20.841,4**	**22.078,3**	**22.864,1**	**24.003,4**	**24.706,7**	**25.447,4**	**31.436,0**	**32.833,6**
Agricultura, Silvicultura, Caça e Pesca	371,4	359,9	357,4	362,3	350,1	389,3	422,6	425,3
Agricultura e caça	43,8	40,9	43,8	45,4	51,5	50,0	77,9	73,9
Sivicultura e exploração florestal	0,0	0,0	0,0	0,0	0,0	0,0	0,0	1,0
Pesca	327,6	319,0	313,6	316,8	298,6	339,2	344,7	350,4
Indústrias Extractivas	2,5	0,9	0,2	0,0	10,1	0,0	0,0	0,0
Extração de minerais não metálicos e rochas ornamentais	2,5	0,9	0,2	0,0	10,1			
Indústrias Transformadoras	517,7	524,7	543,9	578,9	644,3	592,6	648,2	691,3
Industrias de alimentação	263,8	266,9	279,4	293,3	310,5	257,1	288,2	306,0
Industrias das bebidas	106,9	108,1	106,5	113,8	121,7	117,1	117,5	135,4
Industrias têxteis	20,3	18,0	14,6	16,0	15,7	17,1	17,5	20,6
Fabrico de vestuário, excepto de calçado	31,3	34,8	38,8	41,8	43,6	43,7	40,8	40,8
Artes gráficas,edição de publicação	2,6	3,8	2,6	3,5	4,6	4,6	3,3	2,3
Fabricação de produtos quimicos industriais	68,3	68,7	79,2	78,2	92,8	97,0	115,1	119,0
Indústrias básicas de metais não ferroso	7,7	7,0	6,8	6,2	6,4	5,8	8,8	8,2
Fabr. de prod. metálicos, excep. máq., equip. e mat. transp	16,8	15,3	14,4	13,4	13,3	12,8	10,9	10,3
Outras indústrias transformadoras	0,0	2,0	1,7	12,6	35,7	37,4	46,0	48,6
Electricidade, Água e Gás	2,0	2,0	2,0	2,0	2,0	2,0	2,0	2,0
Construção e Obras Públicas	0,0	0,0	0,0	0,0	0,0	0,0	0,0	0,0
Comércio, Restaurantes e Hotéis	8.642,8	9.583,4	9.236,0	9.640,8	9.856,7	10.543,0	11.837,3	12.766,3
Comércio por grosso	3.573,6	3.899,7	3.816,3	4.008,4	4.119,0	4.403,7	4.846,6	5.206,9
Comércio a retalho	3.573,6	3.899,7	3.816,3	4.008,4	4.119,0	4.403,7	4.846,6	5.206,9
Restaurante e hotéis	1.495,5	1.784,0	1.603,4	1.624,0	1.618,7	1.735,6	2.144,1	2.352,5
Transportes e Comunicações	4.166,5	4.247,4	4.633,8	4.993,1	5.622,3	5.473,3	5.933,8	5.577,7
Transportes terrestres	1.176,7	1.227,2	1.406,7	1.574,3	1.642,6	1.606,0	1.862,8	1.790,6
Transportes marítimos	1.847,5	1.866,3	1.975,5	1.976,4	2.372,8	2.307,0	2.509,0	2.378,4
Transportes aéreos	282,2	271,7	222,6	259,2	265,9	252,0	327,4	445,4
Serviços rel. c/ transp., agências viagens, turismo	251,9	238,3	245,0	271,3	290,8	293,5	308,5	319,1
Comunicações	608,1	643,9	784,1	911,9	1.050,2	1.014,8	926,2	644,2
Serviços Prestados às Empresas	299,4	329,4	340,1	366,1	433,2	378,5	505,4	1.091,2
Operações sobre Imóveis	266,3	292,0	297,3	308,0	374,3	315,7	428,0	751,4
Serv. Prest. às emp., excep. aluguer maq. e equip.	0,0	0,0	0,0	0,0	0,0	0,0	0,0	259,7
Aluguer de máquinas e equipamento	33,1	37,4	42,8	58,1	59,0	62,8	77,4	80,2
Serviços Pessoais e Sociais	6.839,1	7.030,5	7.750,7	8.060,3	7.787,9	8.068,9	12.086,7	12.279,7
Adm. pública e defesa nacional	2.735,5	2.748,0	3.029,5	3.157,1	3.024,0	3.154,5	4.843,0	4.892,1
Serviços de educação	29,5	53,0	50,2	58,8	55,2	54,3	283,2	337,9
Serviços de saúde e veterinários	115,5	109,2	129,3	127,5	150,6	154,4	152,1	147,0
Assoc. Econom. Organizações Profissionais	0,0	0,0	0,0	0,0	0,0	0,0	0,3	802,9
Outros serviços prestados à comunidade	0,0	0,0	0,0	0,0	0,0	0,0	0,0	0,0
Serviços recreativos e culturais	144,9	202,1	337,5	363,6	394,6	458,5	474,0	527,8
Serviços pessoais e domésticos	1.028,6	1.097,0	1.105,8	1.123,4	1.066,6	1.085,2	1.481,6	613,1
Serviços de saneamento e limpeza	2.708,6	2.748,0	3.029,5	3.157,1	3.024,0	3.154,5	4.843,0	4.892,1
Actividades mal definidas	76,5	73,0	68,9	72,9	73,0	7,6	9,5	66,9
Crédito a Particulares (inclui créditos a emigrantes)	**0,0**	**0,0**	**0,0**	**0,0**	**0,0**	**0,0**	**0,0**	**0,0**
Habitação	0,0	0,0	0,0	0,0	0,0	0,0	0,0	0,0
Consumo e outros fins	0,0	0,0	0,0	0,0	0,0	0,0	0,0	0,0
Total	**20.841,4**	**22.078,3**	**22.864,1**	**24.003,4**	**24.706,7**	**25.447,4**	**31.436,0**	**32.833,6**

Fonte: Banco de Cabo Verde

[1]Inclui créditos concedidos pela CECV, apartir de Março de 2006

SECTOR MONETÁRIO E FINANCEIRO

BALANÇO MONETÁRIO BANCO DE CABO VERDE

Quadro 19

1. Activo

	Total	Activos Externos			Crédito ao SPA			Crédito às OIM	Crédito à Economia	Credito às INFM	Outros Activo
		Total	Reservas Internacionais	Outros Activos Externos	Total	Credito Governo Central	Crédito TCMF				
	saldos em fim de período em milhões de CVE										
2005											
Mar	23.212,2	12.305,7	12.063,5	242,2	9.710,8	5.105,9	4.604,9	35,7	60,5	1.099,5	0,0
Jun	25.778,1	15.202,2	14.942,4	259,8	9.383,5	4.778,5	4.605,0	35,7	60,5	1.096,2	0,0
Set	25.149,1	14.591,1	14.331,5	259,6	9.383,5	4.778,6	4.605,0	27,3	53,8	1.093,4	0,0
Dez	41.132,3	15.307,9	16.260,4	-952,5	24.649,0	20.044,0	4.605,0	27,3	53,9	1.094,2	0,0
2006											
Mar	41.705,6	15.602,8	16.543,1	-940,3	24.932,8	20.327,8	4.605,0	18,5	53,9	1.097,6	0,0
Jun	41.217,2	16.576,0	17.513,3	-937,3	23.477,3	18.872,3	4.605,0	18,5	53,9	1.091,6	0,0
Set	45.249,5	19.959,1	20.908,5	-949,5	24.135,0	19.530,0	4.605,0	9,4	53,9	1.092,2	0,0
Dez	40.520,4	20.390,3	21.304,1	-913,7	24.075,5	19.470,5	4.605,0	-3.992,0	46,6	0,0	0,0
2007											
Mar	46.104,9	21.358,3	22.265,0	-906,7	23.641,4	19.036,5	4.605,0	0,0	46,6	1.058,5	0,0
Jun	50.420,1	26.234,1	27.135,9	-901,8	23.092,0	18.487,0	4.605,0	0,0	46,6	1.047,4	0,0
Set	50.231,0	27.790,1	28.674,5	-884,4	21.355,9	16.751,0	4.605,0	0,0	38,8	1.046,2	0,0

2. Passivo

	Total	Passivos Externos			Depósito SPA	Base Monetária (BM)				Depósitos de IFNM	Contas de Capita	Outros Passivos
		Total	Curto Prazo	M/L Prazo		Total	Emissão Monetária	Depósito de OIM	Outros passivos p/c/OIM			
	saldos em fim de período em milhões de CVE											
2005												
Mar	21.628,7	1.009,0	0,0	1.009,0	1.259,6	19.360,1	0,0	7.177,2	12182,9	0,0	0,0	0,0
Jun	23.982,2	1.220,9	0,0	1.220,9	2.643,4	20.117,9	0,0	7.322,1	12795,8	0,0	0,0	0,0
Set	23.397,8	1.206,9	0,0	1.206,9	1.240,6	20.950,3	0,0	7.366,4	13.583,9	0,0	0,0	0,0
Dez	25.245,0	1.214,7	0,0	1.214,7	2.896,2	21.134,1	0,0	8.691,5	12.442,5	0,0	0,0	0,0
2006												
Mar	25.296,8	1.196,8	0,0	1.196,8	2.408,1	21.691,9	0,0	8.039,5	13.652,4	0,0	0,0	0,0
Jun	23.722,1	1.185,1	0,0	1.185,1	1.884,3	20.652,7	0,0	7.969,9	12.682,8	0,0	0,0	0,0
Set	26.282,1	1.193,7	0,0	1.193,7	3.120,9	21.967,6	0,0	7.922,0	14.045,6	0,0	0,0	0,0
Dez	24.983,8	1.145,6	0,0	1.145,6	1.990,4	21.847,8	5,7	9.188,0	12.654,1	0,0	0,0	0,0
2007												
Mar	25.141,7	1.135,5	0,0	1.135,5	1.620,5	22.385,8	0,0	8.437,5	13.948,3	0,0	0,0	0,0
Jun	28.527,7	1.128,6	0,0	1.128,6	4.430,8	22.968,3	0,0	8.471,5	14.496,8	0,0	0,0	0,0
Set	27.466,6	1.099,8	0,0	1.099,8	4.578,0	21.788,8	0,0	8.541,5	13.247,3	0,0	0,0	0,0

Evolução dos Principais Indicadores

Taxas de Crescimento Homólogas

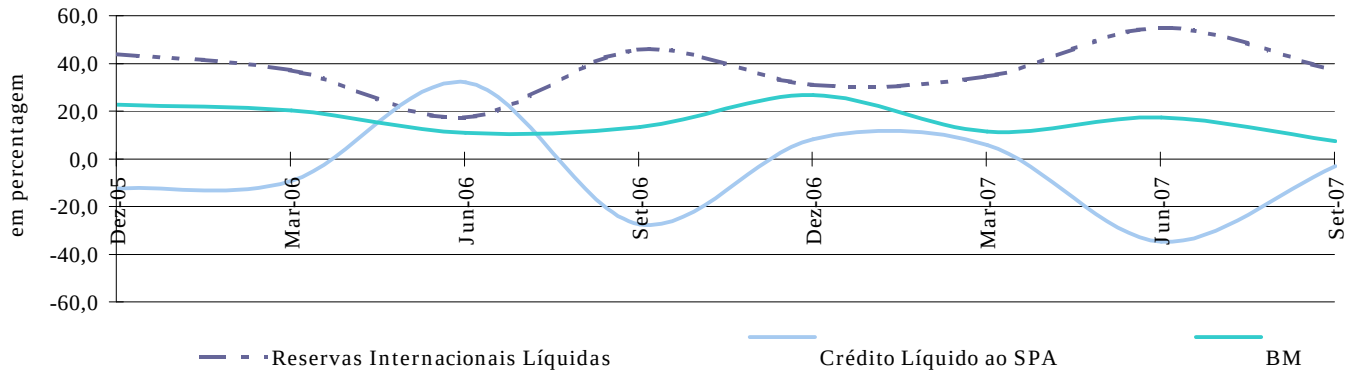

Fonte: Banco de Cabo Verde

SPA - Sector Público Administrativo

TCMF - Títulos Consolidados de Mobilização Financeira - Trust Fund

OIM - Outras Instituições Monetárias

IFNM - Instituições Financeiras não Monetárias

SECTOR MONETÁRIO E FINANCEIRO

BALANÇO CONSOLIDADO DOS BANCOS DE DEPÓSITOS

Quadro 20

1. Activo

	Total	Activos Externos	Reservas Bancárias	Crédito ao SPA				Crédito IFNM	Crédito EPNF	Crédito Sector Privado	Activos não Classificados
				Total	Crédito Governo Central	TcpF	Crédito Governo Locais				
	saldos em fim de período em milhões de CVE										
2005											
Dez	83.630,4	11.026,5	13.546,7	21.975,1	15.265,5	6.433,2	276,4	10,5	377,1	32.945,3	3.749,2
2006											
Mar	88.364,9	13.646,8	14.740,2	22.253,0	15.549,3	6.433,2	270,5	9,5	359,3	33.383,7	3.972,4
Jun	91.075,5	14.105,5	15.501,6	21.841,3	15.133,8	6.433,2	274,3	8,4	399,1	35.238,6	3.981,0
Set	94.409,7	13.782,6	17.251,0	22.519,1	15.791,5	6.433,2	294,4	7,4	294,4	36.664,1	3.891,1
Dez	98.766,5	9.749,0	18.835,7	22.436,2	15.732,0	6.433,2	271,0	6,3	587,2	43.114,4	4.037,7
2007											
Mar	98.510,9	7.429,9	19.234,2	21.953,0	15.226,2	6.433,2	293,6	5,2	570,0	45.014,7	4.303,8
Jun	99.824,4	3.672,4	21.326,9	21.473,7	14.748,5	6.433,2	292,0	4,1	570,4	45.531,5	7.245,4
Set	100.457,3	3.201,5	22.615,8	19.716,0	13.012,4	6.433,2	270,4	3,0	312,4	47.363,1	7.245,4

2. Passivo

	Total	Passivos Externos	Passivos para com SPA	Emprést. do BCV	Depósito Ordem M/N	Depósito Poupança Caderneta	Depósito Prazo M/N	Depósit Divisas Residente	Acordos Recompra Títulos	Outras Responsabilidades	Passivos não Classificados
	saldos em fim de período em milhões de CVE										
2005											
Dez	58.703,5	4.445,5	2.765,6	27,3	21.080,2	2.233,0	12.332,6	2.256,2	1.792,3	386,3	11.384,5
2006											
Mar	62.755,2	4.850,3	3.250,1	18,5	22.436,8	2.355,5	13.255,6	3.143,9	1.755,6	407,6	11.281,3
Jun	64.767,1	4.966,9	2.915,5	18,5	23.342,7	2.385,6	14.212,7	3.557,0	1.664,3	369,2	11.334,7
Set	71.107,0	5.001,6	3.157,5	9,4	28.120,1	2.956,0	14.230,2	3.753,3	1.787,5	384,5	11.706,9
Dez	71.436,5	5.001,6	3.157,5	9,4	28.120,1	2.956,0	14.230,2	3.753,3	1.787,5	384,5	12.036,4
2007											
Mar	75.934,0	5.353,3	3.639,3	0,0	28.055,3	3.154,7	15.963,7	5.057,7	1.673,6	426,1	12.610,2
Jun	78.195,2	5.942,2	3.346,2	0,0	28.391,3	3.284,3	15.833,0	5.729,7	1.893,6	416,8	13.358,1
Set	79.142,9	5.572,6	3.654,0	0,0	30.006,7	3.401,8	15.781,4	5.006,4	1.937,1	424,8	13.358,1

Estrutura das Principais Rubricas do Balanço

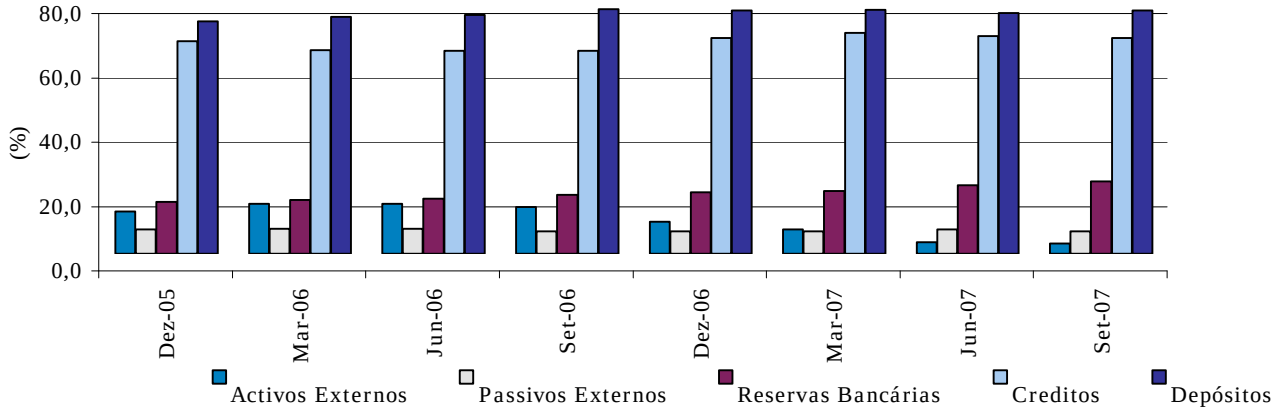

TcpF - Títulos Consolidados de Mobilização Financeira - Trust Fund
IFNM - Instituições Financeiras não Monetárias
EPNF - Empresas Públicas não Financeiras

SECTOR MONETÁRIO E FINANCEIRO

TAXAS DE JURO DE EMPRÉSTIMOS BANCÁRIOS

Quadro 21

Particulares

	Por Prazos					Crédito Habitação Própria	Crédito Universitário	Adiantamento Vencimentos
	Até 90 dias	De 91 a 180 dias	De 181 dias 1 ano	De 1 a 2 anos	De 2 a 5 anos			
2005								
Set	12,63%	12,88%	13,00%	13,25%	13,50%	10,94%	12,00%	12,75%
Dez	12,63%	12,88%	13,00%	13,25%	13,50%	10,94%	12,00%	12,75%
2006								
Mar	12,63%	12,88%	13,00%	13,25%	13,50%	10,94%	12,00%	12,75%
Jun	12,63%	12,88%	13,00%	13,25%	13,50%	10,94%	12,00%	12,75%
Set	12,63%	12,88%	13,00%	13,25%	13,50%	10,94%	12,00%	12,75%
Dez	12,63%	12,88%	13,00%	13,25%	13,50%	10,94%	12,00%	12,75%
2007								
Mar	12,63%	12,88%	13,00%	13,25%	13,50%	10,94%	12,00%	12,75%
Jun	12,63%	12,88%	13,00%	13,25%	13,50%	10,94%	12,00%	12,75%
Set	12,63%	12,88%	13,00%	13,25%	13,50%	10,94%	12,00%	12,75%

Empresas

	Por Prazos				
	Até 90 dias	De 91 a 180 dias	De 181 dias a 1 ano	De 1 a 2 anos	De 2 a 5 anos
2005					
Set	11,31%	11,51%	11,88%	12,50%	11,25%
Dez	11,31%	11,51%	11,88%	12,50%	11,25%
2006					
Mar	11,31%	11,51%	11,88%	12,50%	11,25%
Jun	11,31%	11,51%	11,88%	12,50%	11,25%
Set	11,31%	11,51%	11,88%	12,50%	11,25%
Dez	11,31%	11,51%	11,88%	12,50%	11,25%
2007					
Mar	11,31%	11,51%	11,88%	12,50%	11,25%
Jun	11,31%	11,51%	11,88%	12,50%	11,25%
Set	11,31%	11,51%	11,88%	12,50%	11,25%

Fonte: Banco de Cabo Verde

SECTOR MONETÁRIO E FINANCEIRO

TAXAS DE JURO DE DEPÓSITOS BANCÁRIOS

Quadro 22

	Conta Caderneta	Depósitos a Prazo				Conta Poupança Habitação	Conta Poupança Jovem
		De 31 a 90 dias	De 91 a 180 dias	De 181 dias a 1 ano	Superior a 1 ano		
2005							
Set	0,75%	2,87%	4,14%	4,44%	5,00%	5,25%	5,50%
Dez	0,75%	2,87%	4,14%	4,44%	5,00%	5,25%	5,50%
2006							
Mar	0,75%	2,87%	4,14%	4,44%	5,00%	5,25%	5,50%
Jun	0,75%	2,74%	3,83%	4,25%	4,58%	4,00%	4,58%
Set	0,75%	2,74%	3,83%	4,25%	4,58%	4,00%	4,58%
Dez	0,75%	2,74%	3,83%	4,25%	4,58%	4,00%	4,58%
2007							
Mar	0,75%	2,74%	3,83%	4,25%	4,58%	4,00%	4,58%
Jun	0,75%	2,74%	3,83%	4,25%	4,58%	4,00%	4,58%
Set	0,75%	2,74%	3,83%	4,25%	4,58%	4,00%	4,58%

Depósitos de Emigrantes

	Depósitos a Prazo				Conta Poupança	
	De 31 a 90 dias	De 91 a 180 dias	De 181 dias a 1 ano	Superior a 1 ano	De 181 dias a 1 ano	Superior a 1 ano
2005						
Set	3,62%	4,58%	5,13%	5,00%	4,92%	5,13%
Dez	3,62%	4,58%	5,13%	5,00%	4,92%	5,13%
2006						
Mar	3,62%	4,58%	5,13%	5,00%	4,92%	5,13%
Jun	3,28%	4,14%	4,56%	4,83%	4,58%	4,25%
Set	3,28%	4,14%	4,56%	4,83%	4,58%	4,25%
Dez	3,28%	4,14%	4,56%	4,83%	4,58%	4,25%
2007						
Mar	3,28%	4,14%	4,56%	4,83%	4,58%	4,25%
Jun	3,28%	4,14%	4,56%	4,83%	4,58%	4,25%
Set	3,28%	4,14%	4,56%	4,83%	4,58%	4,25%

Fonte: Banco de Cabo Verde

SECTOR MONETÁRIO E FINANCEIRO

TAXAS DE JURO EFECTIVAS DE EMPRÉSTIMOS BANCÁRIOS

Quadro 23

Taxas Ponderadas

	Por Prazos						Descoberto
	Até 90 dias	De 91 a 180 dias	De 181 dias a 1 ano	De 1 a 2 anos	De 2 a 5 anos	De 5 a 10 anos	
2006							
Jun	11,76%	11,91%	9,86%	12,36%	11,77%	10,97%	n.d.
Set	11,10%	9,71%	9,81%	12,30%	12,20%	11,27%	14,51%
Dez							
2007							
Mar	9,12%	10,66%	8,21%	12,49%	11,83%	11,37%	14,28%
Jun	11,73%	11,01%	9,04%	12,34%	11,95%	10,70%	12,37%
Set	12,38%	9,59%	9,35%	12,12%	11,47%	10,74%	15,93%

Fonte: Banco de Cabo Verde

SECTOR MONETÁRIO E FINANCEIRO

TAXAS DE JURO EFECTIVAS DE DEPÓSITOS BANCÁRIOS

Quadro 24

Depósitos de Residentes

Taxas Ponderadas

	De 7 dias a 30 dias	Depósitos a Prazo			
		De 31 a 90 dias	De 91 a 180 dias	De 181 dias a 1 ano	Superior a 1 ano
2006					
Jun	4,10%	3,63%	4,16%	4,60%	4,65%
Set	4,32%	3,31%	4,03%	4,51%	4,46%
Dez	4,28%	3,15%	3,81%	4,28%	4,29%
2007					
Mar	4,31%	3,08%	3,51%	4,17%	4,08%
Jun	3,94%	3,09%	3,54%	4,15%	4,11%
Set	3,76%	3,12%	3,62%	4,16%	4,14%

Depósitos de Não Residentes

Taxas Ponderadas

	De 7 dias a 30 dias	Depósitos a Prazo			
		De 31 a 90 dias	De 91 a 180 dias	De 181 dias a 1 ano	Superior a 1 ano
2006					
Jun	n.d.	n.d.	n.d.	n.d.	n.d.
Set	2,45%	3,26%	3,70%	4,19%	4,55%
Dez	2,86%	3,36%	3,63%	4,12%	4,23%
2007					
Mar	3,05%	3,44%	3,75%	4,17%	4,18%
Jun	3,08%	3,36%	3,78%	4,14%	4,10%
Set	3,40%	2,67%	3,86%	4,23%	4,06%

Depósitos de Emigrantes

	De 7 dias a 30 dias	Depósitos a Prazo			
		De 31 a 90 dias	De 91 a 180 dias	De 181 dias a 1 ano	Superior a 1 ano
2006					
Jun	3,43%	3,12%	4,44%	5,19%	5,23%
Set	2,90%	3,45%	4,23%	4,71%	4,67%
Dez	3,28%	3,48%	4,14%	4,56%	4,53%
2007					
Mar	3,26%	3,50%	4,21%	4,44%	4,38%
Jun	3,42%	3,50%	4,19%	4,32%	4,35%
Set	3,42%	3,41%	4,23%	4,32%	4,36%

Fonte: Banco de Cabo Verde

SECTOR MONETÁRIO E FINANCEIRO

TAXAS DE RENTABILIDADE DOS BILHETES DO TESOURO

Quadro 25

		Prazos		
		91 dias	182 dias	364 dias
		médias ponderadas em percentagem		
2005				
	Mar	5,14	5,05	5,53
	Jun	4,98	5,00	4,42
	Set	4,85	2,91	3,25
	Dez	2,40	2,35	2,38
2006				
	Mar	2,31	2,06	2,38
	Jun	2,43	2,62	2,93
	Set	2,95	3,06	3,06
	Dez	3,00	3,09	3,06
2007				
	Mar	3,41	3,27	3,06
	Jun	3,40	3,55	3,81
	Set	3,37	3,44	3,44

Taxas de Juro de Bilhetes do Tesouro

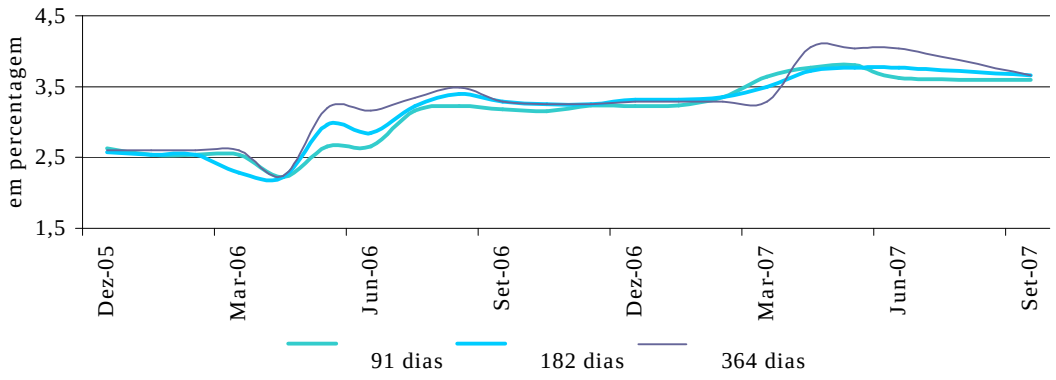

Fonte: Banco de Cabo Verde

SECTOR MONETÁRIO E FINANCEIRO

EMISSÃO E COLOCAÇÃO DE OBRIGAÇÕES DO TESOURO NO MERCADO PRIMÁRIO DE TÍTULOS

Quadro 26

	Data Valor	Montante milhões de CVE	Taxas de Juro em percentagem	Prazo
	22.06.06	300,00	5,06	2191 dias - 6 anos
	27.06.06	100,00	5,50	2191 dias - 6 anos
	29.06.06	300,00	5,31	2920 dias- 8 anos
	07.07.06	100,00	4,50	1096 dias - 3 anos
	07.07.06	100,00	4,75	1096 dias - 3 anos
	25.07.06	200,00	5,19	1096 dias - 3 anos
	25.07.06	100,00	5,38	1096 dias - 3 anos
	10.08.06	100,00	5,25	1826 dias- 5 anos
	05.09.06	71,83	5,25	1462 dias - 4 anos
	05.09.06	183,17	5,25	1462 dias - 4 anos
	13.11.06	200,00	5,06	1825 dias- 5 anos
	13.11.06	61,54	5,25	1825 dias- 5 anos
	13.11.06	20,00	5,19	1825 dias- 5 anos
	13.11.06	18,46	5,25	1825 dias- 5 anos
	15.12.06	200,00	4,88	546 dias - 2 anos
	22.12.06	50,00	5,13	1096 dias - 3 anos
2007	19.01.2007	50,00	5,25	1826 dias - 5anos
	19.01.2007	50,00	5,38	1826 dias - 5anos
	19.01.2007	83,33	5,50	1826 dias - 5anos
	19.01.2007	16,67	5,50	1826 dias - 5anos
	16.03.2007	177,78	5,31	1460 dias - 4 anos
	16.03.2007	22,22	5,31	1460 dias - 4 anos
	03.04.2007	100,00	5,50	1827 dias - 5anos
	03.04.2007	50,00	5,38	1827 dias - 5anos
	03.04.2007	50,00	5,44	1827 dias - 5anos
	03.04.2007	25,00	5,25	1827 dias - 5anos
	03.04.2007	25,00	5,31	1827 dias - 5anos
	03.04.2007	50,00	5,38	1827 dias - 5anos
	03.04.2007	50,00	5,44	1827 dias - 5anos
	16.04.2007	50,00	5,44	2922 dias- 8 anos
	16.04.2007	33,33	5,50	2922 dias- 8 anos
	16.04.2007	200,00	5,50	2922 dias- 8 anos
	16.04.2007	16,67	5,50	2922 dias- 8 anos
	23.04.2007	200,00	5,50	2192 dias- 6 anos
	23.04.2007	50,00	5,50	2192 dias- 6 anos
	23.04.2007	25,00	5,50	2192 dias- 6 anos
	14.05.2007	300,00	5,38	1460 dias- 4 anos
	24.05.2007	150,00	5,44	1827 dias- 5 anos
	24.05.2007	25,00	5,50	1827 dias- 5 anos
	23.10.2007	20,00	5,38	2192 dias- 6 anos
	23.10.2007	20,00	5,44	2192 dias- 6 anos
	23.10.2007	16,25	5,50	2192 dias- 6 anos
	23.10.2007	243,75	5,50	2192 dias- 6 anos

Taxas de Juro de Emissão e Colocação de Obrigações do Tesouro

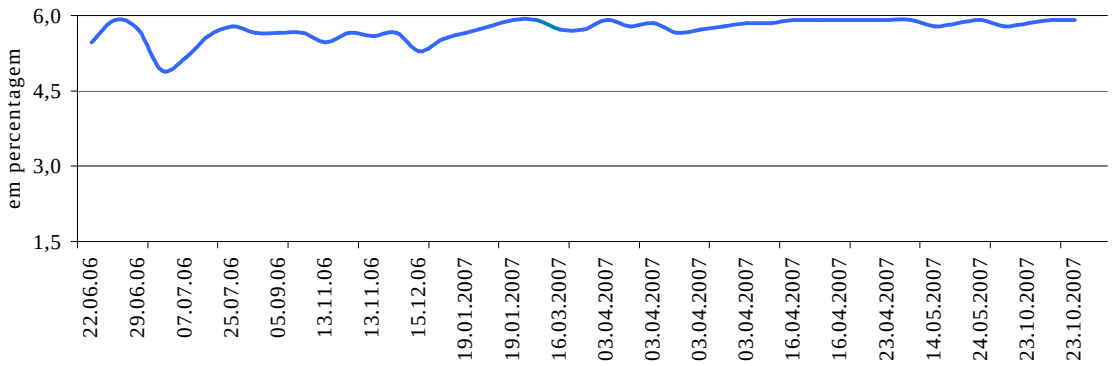

Fonte: Banco de Cabo Verde

SECTOR MONETÁRIO E FINANCEIRO

TAXAS DE DIRECTORAS DO BANCO CENTRAL

Quadro 27

Com efeito a partir de	Facilidade permanente de cedência de liquidez	Facilidade permanente de absorção de liquidez	Taxas de redesconto
	em percentagem		
2005			
Dez	7,50	1,00	8,50
2006			
Mar	7,50	1,00	8,50
Jun	7,50	1,00	8,50
Set	7,50	1,00	8,50
Dez	7,50	1,00	8,50
2007	7,50	1,00	8,50
Mar	7,50	1,00	8,50
Jun	7,50	1,00	8,50
Set	7,50	1,00	8,50

1/ Desde Maio de 1999

2/ Apartir de 1 de Janeiro de 2003

3/ Apartir de Setembro de 2003

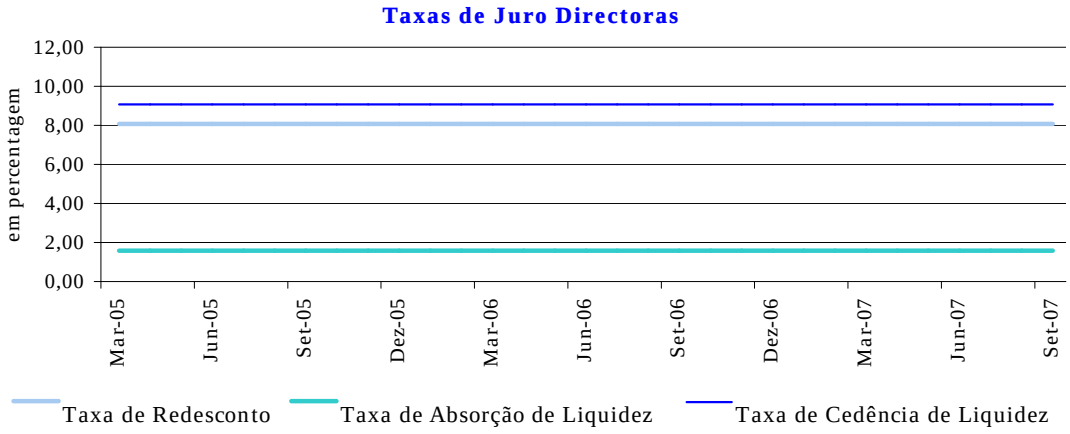

Fonte: Banco de Cabo Verde

FINANÇAS PÚBLICAS

RECEITAS E DESPESAS DO GOVERNO CENTRAL

Quadro 28

1. Receitas

	2005[P]	2006[P]				2007	
	4º tri	1º tri	2º tri	3º tri	4º tri	1º tri	2º tri
	ımulados em milhões						
Receitas Correntes	20.806,1	6.228,4	11.724,9	17.348,3	24.844,5	6.958,3	13.678,0
Receitas Tributárias	18.543,3	5.616,3	10.611,2	15.748,4	22.827,8	6.207,7	12.706,7
Imposto sobre o Rendimento	5.822,0	1.965,4	3.459,1	4.924,1	6.952,4	1.888,4	3.929,6
Impostos sobre a Despesa	12.721,3	3.650,9	7.152,0	10.824,3	15.875,4	4.319,3	8.777,2
Imposto S/ Valor Acrescentado	6.551,9	1.931,8	3.726,1	5.687,8	8.438,9	2.339,8	4.724,0
Imposto S/ Bens e Serviços	994,0	291,3	561,3	855,7	1.163,6	320,1	686,2
Imposto de Consumo especial	0,0	0,0	0,0	0,0	0,0	0,0	0,0
Transacções Internacionais	4.231,3	1.134,0	2.337,2	3.463,9	5.106,8	1.242,8	2.602,4
Outros	944,1	293,8	527,5	816,8	1.166,1	416,5	764,5
Receitas Não Tributárias	2.262,8	612,1	1.113,7	1.599,9	2.016,7	750,7	971,2
Taxas, Multas e Outras Penalidades	1.416,7	258,1169	453,778065	797,3	951,8	324,5	604,2
Rendimentos de Propriedade	92,7	72,86781	190,760073	212,9	218,5	177,8	276,6
Cotização para Fundo de Previdência	533,0	141,1472	283,8	339,6	500,2	25,0	34,2
Outros	220,4	139,9767	185,355622	250,0	346,2	223,4	56,2
Receitas de Capital	816,4	279,0	325,0	533,4	536,4	606,9	3.131,4
Donativos	6.208,2	947,0	2.021,3	4.301,2	5.789,4	448,3	1.066,0
Transferências de OFN	0,0	0,0	20,0	0,0	109,0	48,7	48,7
Total de Receitas	27.830,7	7.454,4	14.091,2	22.182,8	31.279,3	8.062,2	17.924,1

2. Despesas

	2005[P]	2006[P]				2007	
	4º tri	1º tri	2º tri	3º tri	4º tri	1º tri	2º tri
	ımulados em milhões						
Despesas Correntes	19.011,6	5.030,0	9.788,5	15.623,5	21.998,2	5.048,7	10.954,3
Despesas com Pessoal	8.741,4	2.397,7	4.771,5	6.344,5	9.904,8	2.407,1	5.070,9
Aquisição de Bens e Serviços	1.121,4	189,1	470,3	726,3	1.196,5	200,5	614,7
Juros	1.929,6	425,4	958,6	1.420,0	1.920,0	447,7	854,6
da Dívida Interna	1.383,6	286,4	693,3	1.022,3	1.398,0	314,7	597,3
da Dívida Externa	546,0	139,0	265,3	397,6	521,9	133,0	257,3
Subsídios e Transferências	4.182,7	1.390,8	2.102,1	4.293,1	6.763,0	1.213,4	2.502,7
Outras Despesas Correntes	1.600,3	372,2	981,3	750,1	1.195,1	255,0	690,0
Valor a regularizar	1.436,2	254,8	504,6	2.089,5	1.018,9	524,8	571,4
Pagamento de atrasados							650,0
Despesas de Investimento	11.664,4	2.313,5	4.821,0	8.516,9	13.211,1	2.787,7	4.794,6
Despesas Extraordinárias	0,0	0,0	0,0	0,0	0,0	0,0	0,0
Resto por pagar que transita para ano seguinte					647,5		
Total de Despesas	30.676,0	7.343,5	14.609,5	24.140,4	35.856,8	7.836,4	15.749,0

Fonte: Ministério das Finanças, Banco de Cabo Verde, FMI

P-Provisório

FINANÇAS PÚBLICAS

RECEITAS E DESPESAS DO GOVERNO CENTRAL

Quadro 28

1. Receitas

	2005[P]	2006[P]				2007	
	4º tri	1º tri	2º tri	3º tri	4º tri	1º tri	2º tri
	ımulados em milhões						
Receitas Correntes	20.806,1	6.228,4	11.724,9	17.348,3	24.844,5	6.958,3	13.678,0
Receitas Tributárias	18.543,3	5.616,3	10.611,2	15.748,4	22.827,8	6.207,7	12.706,7
Imposto sobre o Rendimento	5.822,0	1.965,4	3.459,1	4.924,1	6.952,4	1.888,4	3.929,6
Impostos sobre a Despesa	12.721,3	3.650,9	7.152,0	10.824,3	15.875,4	4.319,3	8.777,2
Imposto S/ Valor Acrescentado	6.551,9	1.931,8	3.726,1	5.687,8	8.438,9	2.339,8	4.724,0
Imposto S/ Bens e Serviços	994,0	291,3	561,3	855,7	1.163,6	320,1	686,2
Imposto de Consumo especial	0,0	0,0	0,0	0,0	0,0	0,0	0,0
Transacções Internacionais	4.231,3	1.134,0	2.337,2	3.463,9	5.106,8	1.242,8	2.602,4
Outros	944,1	293,8	527,5	816,8	1.166,1	416,5	764,5
Receitas Não Tributárias	2.262,8	612,1	1.113,7	1.599,9	2.016,7	750,7	971,2
Taxas, Multas e Outras Penalidades	1.416,7	258,1169	453,778065	797,3	951,8	324,5	604,2
Rendimentos de Propriedade	92,7	72,86781	190,760073	212,9	218,5	177,8	276,6
Cotização para Fundo de Previdência	533,0	141,1472	283,8	339,6	500,2	25,0	34,2
Outros	220,4	139,9767	185,355622	250,0	346,2	223,4	56,2
Receitas de Capital	816,4	279,0	325,0	533,4	536,4	606,9	3.131,4
Donativos	6.208,2	947,0	2.021,3	4.301,2	5.789,4	448,3	1.066,0
Transferências de OFN	0,0	0,0	20,0	0,0	109,0	48,7	48,7
Total de Receitas	27.830,7	7.454,4	14.091,2	22.182,8	31.279,3	8.062,2	17.924,1

2. Despesas

	2005[P]	2006[P]				2007	
	4º tri	1º tri	2º tri	3º tri	4º tri	1º tri	2º tri
	ımulados em milhões						
Despesas Correntes	19.011,6	5.030,0	9.788,5	15.623,5	21.998,2	5.048,7	10.954,3
Despesas com Pessoal	8.741,4	2.397,7	4.771,5	6.344,5	9.904,8	2.407,1	5.070,9
Aquisição de Bens e Serviços	1.121,4	189,1	470,3	726,3	1.196,5	200,5	614,7
Juros	1.929,6	425,4	958,6	1.420,0	1.920,0	447,7	854,6
da Dívida Interna	1.383,6	286,4	693,3	1.022,3	1.398,0	314,7	597,3
da Dívida Externa	546,0	139,0	265,3	397,6	521,9	133,0	257,3
Subsídios e Transferências	4.182,7	1.390,8	2.102,1	4.293,1	6.763,0	1.213,4	2.502,7
Outras Despesas Correntes	1.600,3	372,2	981,3	750,1	1.195,1	255,0	690,0
Valor a regularizar	1.436,2	254,8	504,6	2.089,5	1.018,9	524,8	571,4
Pagamento de atrasados							650,0
Despesas de Investimento	11.664,4	2.313,5	4.821,0	8.516,9	13.211,1	2.787,7	4.794,6
Despesas Extraordinárias	0,0	0,0	0,0	0,0	0,0	0,0	0,0
Resto por pagar que transita para ano seguinte					647,5		
Total de Despesas	30.676,0	7.343,5	14.609,5	24.140,4	35.856,8	7.836,4	15.749,0

Fonte: Ministério das Finanças, Banco de Cabo Verde, FMI

P-Provisório

FINANÇAS PÚBLICAS

PRINCIPAIS INDICADORES ORÇAMENTAIS

Quadro 29

	Saldo Orçamental	Saldo Primário	Saldo Corrente	Saldo Global Inc. Donativos	Saldo Global Exc. Donativos
	milhões de escudos				
2005P					
1º tri	436,9	-160,7	436,3	-387,6	-578,3
2º tri	382,0	-2.871,9	350,4	-1.550,1	-3.373,8
3º tri	703,6	-6.054,0	666,6	-4.548,2	-7.451,7
4º tri	2.610,9	-7.123,9	1.794,5	-2.845,3	-9.053,5
2006P					
1º tri	1.145,0	-743,1	866,0	-221,5	-1.168,5
2º tri	1.928,1	-1.914,3	1.603,1	-851,6	-2.872,9
3º tri	2.258,1	-4.838,8	1.724,8	-1.957,6	-6.258,8
4º tri	3.192,7	-8.637,0	2.656,3	-4.767,5	-10.557,0
2007					
1º tri	1.868,6	-422,7	1.261,7	-422,1	-870,4
2º tri	5.855,0	1.963,7	2.723,6	2.175,1	1.109,1
	em percentagem do PIB				
2005P					
1º tri	0,5	-0,2	0,5	-0,4	-0,6
2º tri	0,4	-3,2	0,4	-1,7	-3,7
3º tri	0,8	-6,7	0,7	-5,0	-8,2
4º tri	2,9	-7,9	2,0	-3,1	-10,0
2006P					
1º tri	1,1	-0,7	0,9	-0,2	-1,2
2º tri	1,9	-1,9	1,6	-0,8	-2,9
3º tri	2,2	-4,8	1,7	-1,9	-6,2
4º tri	3,2	-8,6	2,6	-4,7	-10,5
2007					
1º tri	1,7	-0,4	1,1	-0,4	-0,8
2º tri	5,2	1,7	2,4	1,9	1,0

Financiamento do Défice Público

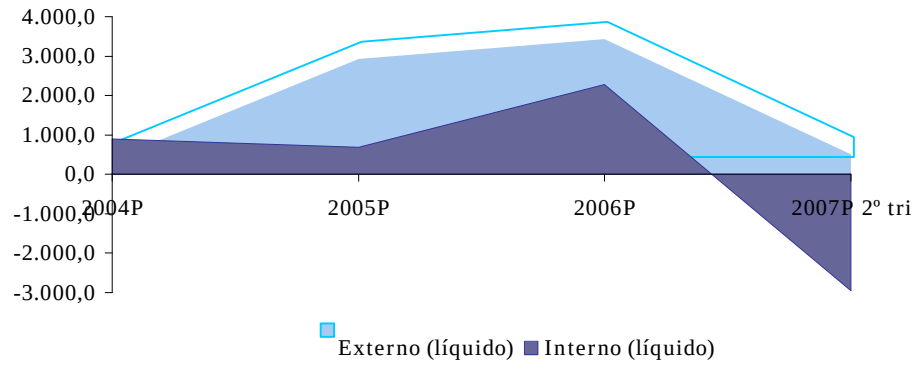

Fonte: Ministério das Finanças, Banco de Cabo Verde, FMI

E-Estimativas

PRINCIPAIS MEDIDAS DE POLÍTICA MONETÁRIA E FINANCEIRA

(3º Trimestre de 2007)

Resolução nº 24/ 2007, Conselho de Ministros, B.O nº24- Iª Série, de 2 de Julho de 2007, autoriza o estado de Cabo Verde a paticipar no capital social da NAP de África Ocidental - Isla Canárias, SA

Decreto- Lei nº 8/2007, Conselho de Ministros, B.O. nº 30- Iª Série, de 13 de Agosto de 2007, aprova o acordo de empréstimo assinado entre a república de Cabo Verde e o Fundo Kuait para o desenvolvimento Árabe.

Aviso nº1/2007, Banco de Cabo Verde, B.O nº34- Iª Série, Setembro de 2007, operações sobre o ouro.



Banco de Cabo Verde

C.P. 50. Av. Amilcar Cabral, Praia, Cabo Verde
Tel: +238 60 70 00. Fax: +238 60 70 00. www.bcv.cv