BOLETIM DE ESTATÍSTICAS

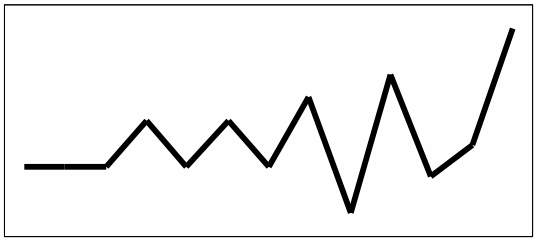

3º Trimestre 2002

BANCO DE CABO VERDE

Banco de Cabo Verde

DEE – Departamento de Estudos Económicos e Estatísticas

Av. Amílcar Cabral

Caixa Postal nº 101

Praia

SUMÁRIO

1. CRONOLOGIA DAS PRINCIPAIS MEDIDAS DE POLÍTICA MONETÁRIA, FINANCEIRA E CÂMBIAL.....1

2. INFORMAÇÕES ESTATÍSTICAS.....3
2.1 SITUAÇÃO MONETÁRIA.....3

2.1.1 A Taxas de Juro de Referência.....4
2.1.1 B Taxas de Juro Praticadas nas Operações Bancárias.....5
2.1.2 Síntese Monetária, Saldos Fim de Período.....6
2.1.3 Balanço Consolidado do Banco de Cabo Verde, Saldos Fim de Período.....7
2.1.4 Balanço Consolidado dos Bancos de Depósitos, Saldos Fim de Período.....8
2.1.5 Distribuição do Crédito do Sistema Bancário.....9
2.1.6 Distribuição do Crédito do Sistema Bancário, por ramos de actividade.....10

GRÁFICOS
2.1.1 Evolução do Crédito Interno pelas suas componentes.....11
2.1.2 Moeda e Factores de Criação Monetária.....11
2.1.3 Massa Monetária e suas componentes.....12
2.1.4 Estrutura da Massa Monetária.....12

2.2 BALANÇA DE PAGAMENTOS, DÍVIDA EXTERNA E CÂMBIOS 13

2.2.1 Evolução da Balança de Pagamentos.....14
2.2.2 Evolução dos Serviços.....15
2.2.3 Evolução da Balança de Rendimentos.....16
2.2.4 Evolução das Transferências Correntes.....17
2.2.5 Evolução das importações (CIF) por Categorias Económicas.....18
2.2.6 Evolução das Exportações por Produtos.....19
2.2.7 Evolução do Comércio Externo.....20
2.2.8 Ev. do Comércio Externo (Var. em rel. ao período homólogo anterior).....20
2.2 9 Distribuição Geográfica do Comércio Externo.....21
2.2.10 Comércio com Países da CEDEAO.....22
2.2.11 Ajuda Externa ao Governo de Cabo Verde.....23
2.2.12 Distribuição do Investimento Externo por País de origem.....24
2.2.13 Remessas de Emigrantes por País de Origem.....25
2.2.13 A Remessas de Emigrantes por Concelhos.....25
2.2.14 Evolução da Dívida Externa Total 26
2.2.15 Situação da Dívida Externa de Cabo Verde por Credores.....27
2.2.16 Desembolsos efectuados por Credores.....28
2.2.17 Pagamentos do Serviço da Dívida por Credores 28
2.2.18 Índices de Taxas de Câmbio Efectivas Nominal e Real do Escudo Caboverdiano29

GRÁFICOS
2.2.1 Índices de Taxas Efectivas do escudo Caboverdiano.....30
2.2.2 Taxas de Variação Mensal dos Índices das Taxas Efectivas do ECV.....30

2.3 PREÇOS.....31
2.3.1 Índice de Preços no Consumidor (1990 =100).....32
2.3.2 Índice de Preços no Consumidor Nacional, taxas de variação.....33
2.3.4 Índice de Preços Nacional por Grupos de Produtos, Taxas de variação.....34

GRÁFICOS

2.3.1 Evolução do Índice de Preços, Taxas de variação nos últimos 12 meses.....35
2.3.2 Índice de Preços por Zonas Geográficas, Taxas de Var. Médias nos últimos. 12 meses.....35
2.3.3 Taxas de Variação Mensal do Índice de Preços..... 36
2.3.4 Taxas de Variação Mensal do IPC, por Zonas Geográficas.....36

2.4 FINANÇAS PÚBLICAS.....37
2.4.1 Resumo das Operações Fiscais do Governo Central.....38
2.4.2 Receitas do Governo Central.....39
2.4.3 Classificação Económica das Despesas do Governo Central.....40

Nota Explicativa: Balança de Pagamentos

Incorporando as recomendações da missão de consultoria técnica do Fundo Monetário Internacional (FMI), as estatísticas da balança de pagamentos apresentam alterações, relativamente às informações anteriormente publicadas.

A balança de pagamentos cabo-verdiana, documento estatístico que regista as informações dos fluxos de activos reais, financeiros e monetários resultantes das actividades desenvolvidas entre residentes e não residentes, é desde 1999 compilada segun do as recomendações metodológicas do quinto manual para a balança de pagamentos do FMI (5ºMBP).

Estruturalmente está subdividida em conta corrente e conta de capital e de operações financeiras. A conta corrente inclui as balanças de bens, serviços, rendi mentos e transferências correntes. A conta de capital compreende todas as transferências que implicam a passagem de propriedade de activos fixos, incluindo igualmente o perdão de dívidas, enquanto que, a conta financeira reflecte as transacções associadas à transferência de propriedade sobre activos (disponibilidades) e sobre passivos (responsabilidades) da nossa economia sobre o exterior. Para o financiamento da balança concorrem os activos de reserva e o financiamento excepcional (saques contra empréstimos e atrasados da dívida externa).

Com o intuito de avaliar os progressos realizados na implementação do 5ºMBP, uma missão de assistência técnica do Fundo esteve em Cabo Verde de 26 de Agosto a 6 de Setembro de 2002.

Assessoria adicional à conta financeira, particularmente às rubricas investimento externo, créditos comerciais, reservas internacionais e financiamento excepcional; avaliar a qualidade dos dados obtidos através dos Registos de Câmbios e os resultados dos inquéritos; rever a cobertura das informações da Direcção Geral das Alfândegas, bem como os procedimentos de reconciliação entre os dados do Tesouro e do Banco de Cabo Verde, no que diz respeito à dívida externa pública; foram os objectivos que nortearam a missão.

Assim, e com o propósito de melhorar a qualidade das estatísticas da balança, assumiu-se a realização das recomendações feitas pelo consultor do Fundo; a saber::

- Correcção dos registos de pagamentos de juros (balança de rendimentos) e amortização de capital (conta de operações financeiras) que anteriormente eram feitos em base caixa. Passou-se a utilizar o critério recomendado pelo 5ºMBP, o critério *accrual* (registo dos pagamentos no momento em que se deveria amortizar as obrigações e não no momento da realização efectiva).
- Passa-se a registar as informações dos lucros reinvestidos (conta financeira) provenientes das fontes Registo de Câmbios e Inquéritos, que por falta de fiabilidade , anteriormente não eram registados.
- Excluem-se os acordos de recompra bilaterais dos activos de reserva, que passaram a incorporar os outros activos de bancos, pois segundo o 5ºMBP apenas os acordos de recompra multilaterais deverão integrar os activos de reserva.
- Correção do registo do financiamento excepcional na balança analítica.

Assim na aplicação destas recomendações foram revistas e actualizadas as balanças de 2000 e 2001. Na compilação dos três primeiros trimestres de 2002 foram incorporadas todas as recomendações da missão de assistência técnica.

Capítulo I

Cronologia das Principais Medidas de Política Monetária, Financeira e Cambial

IIIº Trimestre

Resolução nº24/2002, do Conselho de Ministros, B.O n.º 20 – Iª Série, de 8 de Julho de 20022, autoriza a Direcção Geral do Tesouro a prestar um aval à ACDI/VOCA, visando garantir uma operação de crédito no valor de 11.584.586 ECV, à EMPA – Empresa de Abastecimento, EP.

Lei n.º 10/VI/2002, Assembleia Nacional, B.O n.º 15- Iª Série, de 15 de Julho de 2002, aprova a Lei Orgânica do Banco de Cabo Verde.

Decreto- Lei n.º 16/2002, Conselho de Ministros, B.O nº. 23 – Iª Série, de 22 de Julho de 2002, autoriza o Banco de Cabo Verde a emitir moeda metálica no valor de 1$00 destinada ao coleccionismo numismático.

Portaria nº 24/2002, Ministério das Finanças e Planeamento, B.O nº 24- Iª Série, de 12 de Agosto de 2002, autoriza a transformação do Banco Totta & Açores em Cabo Verde, num banco de direito cabo-verdiano.

Aviso nº5/2002, do Banco de Cabo Verde, B.O nº 26 – Iª Série, de 26 de Agosto de 2002, define o âmbito de aplicação do aviso nº11/98 –Cobertura do Activo Imobilizado.

Aviso nº6/2002, do Banco de Cabo Verde, B.O nº 26 – Iª Série, de 26 de Agosto de 2002 , define o âmbito de aplicação do aviso nº9/99 – Instituições abrangidas pelo Controle de Grandes Riscos.

Aviso nº7/2002, do Banco de Cabo Verde, B.O nº 26 – Iª Série, de 26 de Agosto de 2002 , define o âmbito de aplicação do aviso nº 1/99 – Rácio de Solvabilidade.

Aviso nº7/2002, do Banco de Cabo Verde, B.O nº 26 – Iª Série, de 26 de Agosto de 2002 , define o âmbito de aplicação do aviso nº1/89 – sobre Fundos Próprios.

Capítulo II

Informações Estatísticas
2.1 Situação Monetária

Quadro 2.1.1.A Taxas de Juro de Referência

	Dez-00	Dez-01	Jan-02	Fev-02	Mar-02	Abr-02	Mai-02	Jun-02	Jul-02	Ago-02	Set-02
BANCO DE CABO VERDE											
Taxas de juros de redesconto	8,50	8,50	8,50	8,50	8,50	8,50	8,50	8,50	8,50	8,50	8,50
Taxas de cedência de liquidez		11,50	11,50	11,50	11,50	11,50	10,00	10,00	10,00	10,00	10,00
Taxas de absorção de liquidez		4,50	4,50	4,50	4,50	4,50	4,00	4,00	4,00	4,00	4,00
Taxas médias de juros dos Bilhetes de Tesouro											
91 dias	8,69	10,88	11,08	11,01	10,60	8,74	7,52	6,91	6,68	6,67	6,55
182 dias	9,15	10,92	11,13	11,14	10,25	8,68	7,37	7,15	7,38	6,84	6,92
364 dias	9,28	11,42	0,00	0,00	0,00	----	----	7,18	7,50	----	----

Fonte: Banco de Cabo Verde

Quadro 2.1.1.B Taxas de Juro Médias Praticadas nas Operações Bancárias

Natureza	Prazos	Dez-00	Dez-01	Jan-02	Fev-02	Mar-02	Abr-02	Mai-02	Jun-02	Jul-02	Ago-02	Set-02
Crédito												
	Até 90 dias	11,940%	13,500%	13,500%	13,500%	13,500%	13,500%	13,500%	12,938%	12,938%	12,938%	12,938%
	De 91 a 180 dias	12,445%	13,875%	13,875%	13,875%	13,875%	13,875%	13,875%	13,313%	13,313%	13,313%	13,313%
	De 181 dias a 1 ano	12,728%	14,250%	14,250%	14,250%	14,250%	14,250%	14,250%	13,688%	13,688%	13,688%	13,688%
	De 1 a 2 anos	13,475%	15,125%	15,125%	15,125%	15,125%	15,125%	15,125%	15,000%	15,000%	15,000%	15,000%
	De 2 a 5 anos	13,100%	15,000%	15,000%	15,000%	15,000%	15,000%	15,000%	14,375%	14,375%	14,375%	14,375%
	De 5 a 10 anos	13,205%	15,125%	15,125%	15,125%	15,125%	15,125%	15,125%	14,000%	14,000%	14,000%	14,000%
	Superior a 10 anos	13,043%	15,125%	15,125%	15,125%	15,125%	15,125%	15,125%	14,125%	14,125%	14,125%	14,125%
									13,000%	13,000%	13,000%	13,000%
Depósitos por Tipos												
	Conta Depósitos / Caderneta	1,500%	1,500%	1,500%	1,500%	1,500%	1,500%	1,500%	1,125%	1,125%	1,125%	1,125%
	Depósitos a Prazo											
	De 30 a 60 dias	4,150%	4,417%	4,417%	4,417%	4,417%	4,417%	4,417%	4,667%	4,667%	4,667%	4,667%
	De 61 a 90 dias	4,317%	4,917%	4,917%	4,917%	4,917%	4,917%	4,917%	4,813%	4,813%	4,813%	4,813%
	De 91 a 180 dias	5,625%	6,500%	6,500%	6,500%	6,500%	6,500%	6,500%	5,938%	5,938%	5,938%	5,938%
	De 181 dias a 1 ano	6,823%	8,000%	8,000%	8,000%	8,000%	8,000%	8,000%	7,188%	7,188%	7,188%	7,188%
	Superior a 1 ano	7,913%	8,250%	8,250%	8,250%	8,250%	8,250%	8,250%	7,188%	7,188%	7,188%	7,188%
	Conta - Poupança Habitação	8,650%	8,250%	8,250%	8,250%	8,250%	8,250%	8,250%	8,000%	8,000%	8,000%	8,000%
Depósitos de Emigrantes												
	Depósitos à Ordem	1,750%	2,000%	2,000%	2,000%	2,000%			13,000%	13,000%	13,000%	13,000%
	Depósitos com Pré - Aviso											
	De 30 a 60 dias	4,000%							4,000%	4,000%	4,000%	4,000%
	Depósitos a Prazo											
	De 30 a 60 dias	5,000%							6,500%	6,500%	6,500%	6,500%
	De 61 a 90 dias	4,000%	6,500%	6,500%	6,500%	6,500%	6,500%	6,500%	6,250%	6,250%	6,250%	6,250%
	De 91 a 180 dias	5,000%	8,167%	8,167%	8,167%	8,167%	8,167%	8,167%	8,000%	8,000%	8,000%	8,000%
	De 181 dias a 1 ano	8,275%	9,500%	9,500%	9,500%	9,500%	9,500%	9,500%	8,125%	8,125%	8,125%	8,125%
	Superior a 1 ano	9,563%	9,875%	9,875%	9,875%	9,875%	9,875%	9,875%	9,250%	9,250%	9,250%	9,250%
	Conta Poupança											
	De 30 a 180 dias	8,650%	7,500%	7,500%	7,500%	7,500%	7,500%	7,500%	7,000%	7,000%	7,000%	7,000%
	De 181 dias a 1 ano	8,383%	8,500%	8,500%	8,500%	8,500%	8,500%	8,500%	7,875%	7,875%	7,875%	7,875%
	Superior a 1 ano	8,550%	8,750%	8,750%	8,750%	8,750%	8,750%	8,750%	8,375%	8,375%	8,375%	8,375%

Fonte:Banco de Cabo Verde

Quadro 2.1.2 Sintese Monetária
(Saldos em fim de periodo; em milhões de escudos)

	Dez-00	Dez-01	Jan-02	Fev-02	Mar-02	Abr-02	Mai-02	Jun-02	Jul-02	Ago-02	Set-02
ACTIVO EXTERNO LIQUIDO	**7.139,4**	**10.002,4**	**10.020,6**	**11.432,9**	**12.076,5**	**11.755,6**	**10.878,5**	**10.784,4**	**11.246,3**	**11.609,1**	**11.705,6**
Banco de Cabo Verde	**4.053,0**	6.390,8	6.896,0	8.079,3	8.881,0	8.298,9	7.980,5	7.525,3	**7.699,7**	**7.987,7**	**7.812,3**
Reservas Internacionais (liquido)	3.220,9	5.545,5	6.100,6	7.301,3	8.109,6	7.739,8	7.435,7	7.002,7	7.176,3	7.487,6	7.307,0
Reservas Internacionais (bruto)	3.348,7	5.683,9	6.177,2	7.377,8	8.185,2	7.813,0	7.506,3	7.070,0	7.243,6	7.554,8	7.374,7
Outros activos externos (liquido)	832,1	845,3	795,4	778,0	771,4	559,1	544,8	522,6	523,4	500,1	505,3
Bancos Comerciais	**3.086,4**	**3.611,6**	**3.124,6**	**3.353,6**	**3.195,5**	**3.456,7**	**2.898,0**	**3.259,1**	**3.546,6**	**3.621,4**	**3.893,3**
Activos externos de curto prazo (líquido)	3.397,1	3.849,9	3.361,8	3.590,6	3.431,1	3.652,4	3.090,3	3.443,2	3.730,6	3.805,3	4.078,1
Outros activos externos (liquido)	-310,7	-238,3	-237,2	-237,0	-235,6	-195,7	-192,3	-184,1	-184,0	-183,9	-184,8
Passivos externos de médio e longo prazo	310,7	238,3	237,2	237,0	235,6	195,7	192,3	184,1	184,0	183,9	184,8
TRUST FUND [1]	**10.631,7**	**10.750,9**	**10.750,9**	**10.750,9**	**10.750,9**	**10.750,9**	**10.750,9**	**10.750,8**	**10.750,8**	**10.750,8**	**10.750,8**
ACTIVO INTERNO LÍQUIDO	**34.342,9**	**35.570,4**	**36.426,2**	**35.686,6**	**35.490,5**	**36.526,8**	**37.033,2**	**37.379,5**	**38.247,7**	**38.641,6**	**38.806,5**
CREDITO INTERNO LIQUIDO	**40.882,2**	**43.663,3**	**44.573,8**	**43.668,6**	**43.584,0**	**44.791,3**	**44.976,5**	**45.478,8**	**46.312,3**	**47.208,5**	**47.435,3**
Crédito líquido ao Sector Público Administrativo	**21.565,6**	**21.416,5**	**22.300,4**	**21.360,1**	**21.106,0**	**22.055,3**	**21.934,4**	**22.326,2**	**22.808,1**	**23.291,3**	**23.269,9**
Crédito ao Governo Central	12.973,2	13.108,9	14.352,3	14.055,4	14.260,1	14.985,4	15.195,4	14.563,6	15.157,3	15.608,3	15.900,1
Títulos consolidados de mobilização financeira (TCMF)	10.600,0	10.600,0	10.600,0	10.600,0	10.600,0	10.600,0	10.600,0	10.600,0	10.600,0	10.600,0	10.600,0
Crédito ao INDP e ao IFH	0,0	0,0	0,0	0,0	0,0	0,0	0,0	0,0	0,0	0,0	0,0
Crédito aos Governos Locais	287,8	258,5	254,5	262,6	265,0	261,4	265,1	262,3	268,4	260,6	263,2
Depósitos (inclue Governos Locais, INPS, IDA)	2.295,4	2.550,9	2.906,4	3.557,9	4.019,1	3.791,5	4.126,1	3.099,7	3.217,6	3.177,6	3.493,4
Depósitos de contrapartida de Trust Fund [3]	**9,5**	**0,0**	**0,5**	**0,5**	**0,5**	**0,5**	**0,5**	**0,4**	**0,4**	**0,4**	**0,4**
Crédito á Economia	**19.316,6**	**22.239,8**	**22.266,5**	**22.301,7**	**22.471,3**	**22.729,5**	**23.035,7**	**23.146,3**	**23.498,0**	**23.911,2**	**24.159,5**
Créditos às Emp.Pub. n/Financeiras	115,1	215,2	214,4	261,9	261,8	261,4	252,9	252,1	251,8	237,0	239,6
Crédito ao Sector Privado 1/	19.201,5	22.024,6	22.052,1	22.039,8	22.209,5	22.468,1	22.782,8	22.894,2	23.246,2	23.674,2	23.919,9
Crédito ás Instituiões Financeiras n/Monetárias		7,0	6,9	6,8	6,7	6,5	6,4	6,3	6,2	6,0	5,9
OUTROS ACTIVOS LÍQUIDOS	**-6.539,3**	**-8.092,9**	**-8.147,6**	**-7.982,0**	**-8.093,5**	**-8.264,5**	**-7.943,3**	**-8.099,3**	**-8.064,6**	**-8.566,9**	**-8.628,8**
PASSIVO INTERNO	**41.482,3**	**45.572,8**	**46.446,8**	**47.119,5**	**47.567,0**	**48.282,4**	**47.911,7**	**48.163,9**	**49.494,0**	**50.250,7**	**50.512,1**
M2= A+B	**41.482,3**	**45.572,8**	**46.446,8**	**47.119,5**	**47.567,0**	**48.282,4**	**47.911,7**	**48.163,9**	**49.494,0**	**50.250,7**	**50.512,1**
A - PASSIVOS MONETARIOS	**20.130,6**	**20.758,5**	**20.774,4**	**20.654,0**	**20.930,4**	**21.111,2**	**20.722,6**	**20.691,9**	**21.664,5**	**21.935,8**	**21.589,0**
Moeda em circulação	6.458,2	6.702,9	6.061,3	6.045,0	6.020,3	5.989,5	5.900,4	5.855,5	6.140,3	6.055,8	5.667,5
Depósitos á Ordem em M/N	13.672,4	14.055,6	14.713,1	14.609,0	14.910,1	15.121,7	14.822,2	14.836,4	15.524,2	15.880,0	15.921,5
B - PASSIVOS QUASE MONETARIOS	**21.351,7**	**24.814,3**	**25.672,4**	**26.465,5**	**26.636,6**	**27.171,2**	**27.189,1**	**27.472,0**	**27.829,5**	**28.314,9**	**28.923,1**
Depósitos de Poupança	1.172,5	1.379,7	1.439,6	1.435,5	1.445,6	1.481,7	1.473,9	1.520,9	1476,4	1457,8	1457,7
Depósitos a prazo em M/N	6.892,8	7.749,9	7.818,1	7.985,2	8.044,9	8.128,0	8.288,3	8.396,2	8452,5	8582,6	8692,9
Depósitos em divisas de residentes	1.107,3	959,4	999,3	1.211,9	1.194,9	1.192,3	896,5	910,1	726,2	788,6	1053,3
Depósitos de Emigrantes	11.090,0	13.820,0	14.258,9	14.531,9	14.718,9	14.987,3	15.135,2	15.313,7	15691	15988,5	16296,1
Cheques e ordens a pagar	142,0	46,9	91,6	70,6	74,2	85,8	81,4	74,7	93,1	62,6	56,6
Depósitos de caução	388,1	69,7	103,8	108,2	97,3	81,8	78,1	44,6	49,6	63,3	61,1
Acordos de recompra de BT's	559,0	788,7	961,1	1.122,2	1.060,8	1214,3	1235,7	1211,8	1.340,7	1.371,5	1.305,4

Fonte: Banco de Cabo Verde

[1] A partir de Junho de 1999 a gestão do TRUST FUND passou a ser efetuada pelo Banco de Portugal, tendo sido debitado o saldo dos depósitos de contrapartida no BCV de montante equivalente ao valor dos fundos transf.

[2] De acordo com a Lei nº 70/V/98 foram emitidos os TCMF, no valor global do International Support for Cabo Verde Stabilization Trust Fund, que substituiram parte das Obrigações do Tesouro do sistema bancário e do INPS, e são registados pelos bancos como imobilizações financeirasde acordo c/ instruções do BCV.

[3] A partir de Junho de 1999 , após a transf. da gestão do TRUST FUND para o Banco de Portugal, os depósitos do Governo no BCV por contrapartida do T F foram debitados do montante transferido.

Quadro 2.1.3 Balanço Monetário do Banco de Cabo Verde
(Saldos em fim de periodo; em milhões de escudos)

	Dez-00	Dez-01	Jan-02	Fev-02	Mar-02	Abr-02	Mai-02	Jun-02	Jul-02	Ago-02	Set-02
ACTIVO EXTERNO LIQUIDO	**4.053,0**	**6390,8**	**6896**	**8079,3**	**8881**	**8298,9**	**7980,5**	**7525,3**	**7699,7**	**7987,7**	**7812,3**
Reservas Internacionais liquidas	**3.220,9**	**5545,5**	**6100,6**	**7301,3**	**8109,6**	**7739,8**	**7435,7**	**7002,7**	**7176,3**	**7487,6**	**7307**
Activo Externo	**4.212,4**	**6560,8**	**7004,2**	**8187,4**	**8988,2**	**8596,9**	**8269,7**	**7808,2**	**7981,1**	**8271,9**	**8095,1**
Reservas Internacionais brutas	3.348,7	5683,9	6177,2	7377,8	8185,2	7813	7506,3	7070	7243,6	7554,8	7374,7
Notas e Moedas Estrangeiras	95,0	13,2	454,2	62,9	131,1	27,9	33,5	37,6	6,8	5,3	9
Depósitos à ordem	613,9	1525	729,6	1351,9	661,2	755,3	859,6	662,1	915	1463,6	1227,6
Depósitos a prazo	2.633,6	4142,9	4777,9	5788,5	7390,7	7027,5	6608,5	6364,4	6296,5	6084,5	6136,7
Haveres em DES	5,8	2,4	2,4	1,8	1,8	1,8	1,2	1,2	1,2	0,7	0,7
Posiçao de Reserva no FMI	0,4	0,4	0,4	0,4	0,4	0,4	0,6	0,6	0,4	0,4	0,4
Titulos Estrangeiros	0,0	0	0	0	0	0	0	0	0	0	0
Outros 2/	0,0	0	212,7	172,3	0	0,1	2,9	4,1	23,7	0,3	0,3
Outros activos externos	**863,7**	**876,9**	**827**	**809,6**	**803**	**783,9**	**763,4**	**738,2**	**737,5**	**717,1**	**720,4**
Acordos de Pagamentos	651,4	664,6	614,7	597,3	590,7	571,6	551,1	525,9	525,2	504,8	508,1
Outros b)	0,0	0	0	0	0	0	0	0	0	0	0
Titulos Estrangeiros	4,0	4	4	4	4	4	4	4	4	4	4
Investimentos	0,0	0	0	0	0	0	0	0	0	0	0
Particip. em Org.Internac.	208,0	208	208	208	208	208	208	208	208	208	208
Depositos p/ cauçao	0,3	0,3	0,3	0,3	0,3	0,3	0,3	0,3	0,3	0,3	0,3
Outros 2/	0,0	0	0	0	0	0	0	0	0	0	0
Passivo Externo	**159,4**	**170**	**108,2**	**108,1**	**107,2**	**298**	**289,2**	**282,9**	**281,4**	**284,2**	**282,8**
Passivo Externo de curto prazo	127,8	138,4	76,6	76,5	75,6	73,2	70,6	67,3	67,3	67,2	67,7
Passivos nos correspondentes	0,0	0	0	0	0	0	0	0	0	0	0
Crédito do FMI	0,0	0	0	0	0	0	0	0	0	0	0
Emprestimos de c. prazo de n/residentes ME	0,0	0	0	0	0	0	0	0	0	0	0
Outros	127,8	138,4	76,6	76,5	75,6	73,2	70,6	67,3	67,3	67,2	67,7
Passivo Externo de m/l prazo	31,6	31,6	31,6	31,6	31,6	224,8	218,6	215,6	214,1	217	215,1
Empréstimos externos	0,0	0	0	0	0	193,2	186,7	183,7	182,4	182,9	183,4
Depósitos de Org. Internacionais	31,6	31,6	31,6	31,6	31,6	31,6	31,9	31,9	31,7	34,1	31,7
TRUST FUND	**10.631,7**	**10750,9**	**10750,9**	**10751**	**10751**	**10751**	**10751**	**10751**	**10751**	**10751**	**10751**
ACTIVO INTERNO LÍQUIDO	**12.305,0**	**11076,5**	**11518,9**	**10474**	**9933**	**10055**	**10798**	**10585**	**11161**	**11227**	**11238**
Credito líquido ao Sector Público Administrativo	**8.585,1**	**8323,4**	**8962,3**	**7901,8**	**7515,2**	**7535,6**	**7853,9**	**7678,7**	**8238,8**	**8289,6**	**8320**
Credito ao Sector Público Administrativo	9.209,3	9024	9986,4	9439,5	9566,7	9558,4	9916,1	8851,9	9533,6	9569,3	9763,9
Credito ao Governo Central	5.042,5	4857,2	5819,6	5272,7	5399,9	5391,6	5749,3	4685,1	5366,8	5402,5	5597,1
Creditos a regularizar	755,0	569,7	0	0	0	0	0	0	0	0	0
Tesouro Público-Protocolo	443,1	443,1	443,1	443,1	443,1	0	0	0	0	755	755
Credito ao abrigo da Lei Organica	0,0	0	1532,1	985,2	1112,4	1104,1	1461,8	397,6	1079,3	360	554,6
Obrigações do Tesouro - nova série	3.844,4	3844,4	3844,4	3844,4	3844,4	4287,5	4287,5	4287,5	4287,5	4287,5	4287,5
Crédito TCMF- trust fund	4.166,8	4166,8	4166,8	4166,8	4166,8	4166,8	4166,8	4166,8	4166,8	4166,8	4166,8
Crédito a outras entidades do Governo(IFH)	0,0	0	0	0	0	0	0	0	0	0	0
Credito aos Governos Locais	0,0	0	0	0	0	0	0	0	0	0	0
Depósitos do Sector Público administrativo	**624,2**	**700,6**	**1024,1**	**1537,7**	**2051,5**	**2022,8**	**2062,2**	**1173,2**	**1294,8**	**1279,7**	**1443,9**
Depósitos do Orçamento	0,0	0	0	0	0	0	0	0	0	0	0
Depósitos em divisas	274,6	255,6	296,9	257,5	263,3	260,3	262,9	235,9	365,6	320,1	375,9
Fundo de regularização da dívida pública	0,4	0	22,2	22,2	22,2	22,2	22,2	22,2	22,2	22,2	22,2
Depósitos Projectos Investimento	210,8	331,4	591,4	1144,4	1652,4	1635,7	1672,5	810,5	802,4	832,8	941,2
Fundos de contrapartida (ajuda BP)	0,0	0	0	0	0	0	0	0	0	0	0
Empréstimos do Governo (IDA)	138,4	113,6	113,6	113,6	113,6	104,6	104,6	104,6	104,6	104,6	104,6
Depósitos de contrapartida de TRUST FUND	**9,5**	**0,5**	**0,5**	**0,5**	**0,5**	**0,5**	**0,5**	**0,4**	**0,4**	**0,4**	**0,4**
Credito às OIM	**1.098,9**	**438,4**	**288,4**	**288,4**	**81,5**	**81,5**	**81,5**	**81,5**	**81,5**	**81,5**	**74,5**
dos quais:											
TCMF adquido com acordo de recompra	557,6	0	0	0	0	0	0	0	0	0	0
Credito às Emp. Pub. n/Financ.	82,3	82,3	82,3	77,3	77,3	77,3	77,3	77,3	77,3	72,1	72,1
Credito ao Sector Privado 1/	1.074,9	1098,4	1094,9	1095,9	1107,6	1100,7	1114,2	1113	1113,8	1124,7	1121
Outros Activos (liq)	1.463,8	1134	1091	1110,6	1151,4	1259,4	1671,1	1634,1	1649,6	1659,2	1650,5
PASSIVO INTERNO	**13.536,2**	**14565,1**	**15507,7**	**15640**	**15894**	**15442**	**15814**	**15139**	**15883**	**16231**	**16060**
Base monetária	13.552,2	14580,5	15527,8	15659	15913	15462	15833	15157	15900	15679	15507
Emissão Monetária	7.055,2	7352,7	6908,5	6778,3	6754	6716,3	6583,1	6577,1	6836,1	6833,1	6521,8
Depósitos de Outras Inst. Monetárias	6.497,0	7227,8	8619,3	8880,3	9158,6	8745,9	9250,1	8580	9063,9	8845,5	8984,7
Depósitos de Inst. Financ. n/ Monetárias	0,7	0,8	0,8	1,1	1,1	1,1	1,1	1,1	1,1	1,1	1,1
Depósitos à ordem M/E de EPuNF	0,0	0	0	0	0	0	0	0	0	0	0
Outros Passivos	-16,7	-16,2	-20,9	-20,2	-19,9	-21,8	-20,6	-19,6	-18,3	-17,1	-15,9
CONTAS DE CAPITAL	**2.821,8**	**2902,2**	**2907,2**	**2913,8**	**2920,2**	**2911,9**	**2964,8**	**2971,3**	**2977,9**	**2983,7**	**2990,2**
Capital	200,0	200	200	200	200	200	200	200	200	200	200
Reservas	121,1	174,7	174,7	174,7	174,7	174,7	220,5	220,5	220,5	220,5	220,5
Provisoes	1.965,6	2145,8	2150,8	2157,4	2163,8	2155,5	2162,6	2169,1	2175,7	2181,5	2188
Lucros ou Perdas	535,1	381,7	381,7	381,7	381,7	381,7	381,7	381,7	381,7	381,7	381,7
TOTAL DO ACTIVO	**16.517,4**	**17637,3**	**18523,1**	**18661**	**18921**	**18651**	**19068**	**18393**	**19142**	**19499**	**19333**
TOTAL DO PASSIVO	**16.517,4**	**17637,3**	**18523,1**	**18661**	**18921**	**18651**	**19068**	**18393**	**19142**	**19499**	**19333**

Fonte:Banco de Cabo Verde
1/ Inclui Emp. Mistas, Privadas e Particulares

Quadro 2.1.4 Balanço Consolidado dos Bancos de Depósitos
(Saldos em fim de periodo; em milhões de escudos)

	Dez-00	Dez-01	Jan-02	Fev-02	Mar-02	Abr-02	Mai-02	Jun-02	Jul-02	Ago-02	Set-02
ACTIVO EXTERNO LIQUIDC	**3.086,4**	**3611,6**	**3124,6**	**3353,6**	**3195,5**	**3456,7**	**2898**	**3259,1**	**3546,6**	**3621,4**	**3893,3**
ACTIVO EXTERNO DE CURTO PRAZO (LIQUIDO)	**3.397,1**	**3849,9**	**3361,8**	**3590,6**	**3431,1**	**3652,4**	**3090,3**	**3443,2**	**3730,6**	**3805,3**	**4078,1**
Activo Externo de Curto Prazo	**5.031,2**	**5373,5**	**5182**	**5323,7**	**5077,3**	**5391,7**	**4669,6**	**5557,6**	**5635,9**	**6251,7**	**5908,6**
Títulos da Div Pub Portuguesa	0,2	0,2	0,2	0,2	0,2	0,2	0,2	0,2	0,2	0,2	0,2
Notas e Moedas Estrangeiras	1.221,4	2261,1	1827,8	1147,5	954,1	1098,5	891,8	791,8	1325	1357,3	999,5
Depósitos à ordem	2.527,5	1377,5	1124,1	1281,3	1607,9	1637,9	1348,9	1299,7	1381,1	1537,5	2139,2
Depósitos a prazo	468,8	576,8	1135	1766,8	1549,2	1682,2	1560	2390,6	1828,6	2256,7	1843,4
Outras Disponibilidades	813,3	1157,9	1094,9	1127,9	965,9	972,9	868,7	1075,3	1101	1100	926,3
Outros Activos Externos	0,0	0	0	0	0	0	0	0	0	0	0
Passivo Externo de Curto Prazo	**1.634,1**	**1523,6**	**1820,2**	**1733,1**	**1646,2**	**1739,3**	**1579,3**	**2114,4**	**1905,3**	**2446,4**	**1830,5**
Depósitos de n/Residentes	1.014,1	1324,5	1342,4	1327	1427,1	1599,8	1484	1508,4	1380,4	1412,5	1514,7
Outros	620,0	199,1	477,8	406,1	219,1	139,5	95,3	606	524,9	1033,9	315,8
Passivo Externo de Médio e Longo Prazo	**310,7**	**238,3**	**237,2**	**237**	**235,6**	**195,7**	**192,3**	**184,1**	**184**	**183,9**	**184,8**
ACTIVO INTERNO LÍQUIDO	**34.667,1**	**37546,2**	**39430,8**	**40028,4**	**40399,2**	**40685,3**	**41257,6**	**41056,2**	**41810,3**	**42551,8**	**43074,2**
RESERVAS	**7.110,6**	**7868,7**	**9465,4**	**9613,3**	**9883,6**	**9427,2**	**9927,9**	**9300,3**	**9753,3**	**9602,6**	**9844,6**
Numerário	597,0	649,8	847,2	733,3	733,7	726,8	682,7	721,6	695,8	777,3	854,3
Depósitos no BCV	6.513,6	7218,9	8618,2	8880	9149,9	8700,4	9245,2	8578,7	9057,5	8825,3	8990,3
CREDITO INTERNO	**32.811,1**	**36009,5**	**36316,6**	**36613,8**	**36851,5**	**38146,4**	**37995**	**38536,3**	**38805,2**	**39620**	**39971,7**
Crédito ao Sector Público Administrativo	**14.651,7**	**14943,4**	**15220,4**	**15478,5**	**15558,4**	**16588,4**	**16144,4**	**16574**	**16492,1**	**16899,6**	**16999,4**
Crédito ao Governo Central	7.930,7	8251,7	8532,7	8782,7	8860,2	9893,8	9446,1	9878,5	9790,5	10205,8	10303
do qual:											
Bilhetes do Tesouro	2.983,0	2985	3266	3516	3593,5	3927,1	3779,4	3711,8	3623,8	3913,1	4010,3
Obrigações do Tesouro	685,0	5266,7	5266,7	5266,7	5266,7	5966,7	5666,7	6166,7	6166,7	6292,7	6292,7
Protocolos	3.466,8	0	0	0	0	0	0	0	0	0	0
Emprestimos ao Tesouro	0,0	0	0	0	0	0	0	0	0	0	0
Outros creditos	795,9	0	0	0	0	0	0	0	0	0	0
Títulos consolidados de mobilização financeira (TCMF) - Trust Fund	6.433,2	6433,2	6433,2	6433,2	6433,2	6433,2	6433,2	6433,2	6433,2	6433,2	6433,2
Crédito ao INDP	0,0	0	0	0	0	0	0	0	0	0	0
Creditos aos Governos Locais	287,8	258,5	254,5	262,6	265	261,4	265,1	262,3	268,4	260,6	263,2
Créditos às Instituições Financeiras n/Monetárias		7	6,9	6,8	6,7	6,5	6,4	6,3	6,2	6	5,9
Créditos às Emp.Pub. n/Financeiras	32,8	132,9	132,1	184,6	184,5	184,1	175,6	174,8	174,5	164,9	167,5
Crédito ao Sector Privado 1/	18.126,6	20926,2	20957,2	20943,9	21101,9	21367,4	21668,6	21781,2	22132,4	22549,5	22798,9
OUTROS ACTIVOS (LIQUIDOS)	**-5.254,6**	**-6332**	**-6351,2**	**-6198,7**	**-6335,9**	**-6888,3**	**-6665,3**	**-6780,4**	**-6748,2**	**-6670,8**	**-6742,1**
PASSIVO INTERNO	**37753,5**	**41157,8**	**42555,4**	**43382**	**43594,7**	**44142**	**44155,6**	**44315,3**	**45356,9**	**46173,2**	**46967,5**
DEPÓSITOS DO SECTOR PÚBLICO ADMINISTRATIVO	**1.503,7**	**1695,3**	**1727,3**	**1865,2**	**1812,6**	**1616,2**	**1911,4**	**1776,5**	**1772,8**	**1749,6**	**1901,2**
Orçamento Geral do Estado	451,4	599,9	737,3	847,5	712,5	631,1	875,4	747,9	748,1	788,7	854,6
Projectos de Investimento	129,5	131,8	140	133,7	171,6	176	147	174,4	184,6	223	236,8
Fundos Autónomos	52,5	61,7	60,4	68,8	61,3	52,2	141,6	139,3	145,7	54	64,1
Serviços Autónomos	108,3	98,4	87,7	84,1	95,1	103,7	85,5	106,6	102,3	111,5	114,2
Outros	4,3	8	12	23,4	14,4	11,8	8,8	28,9	29	28,5	19,5
Depósitos em divisas	0,0	0	0	0	0	0	0	0	0	0	0
Fundos de contrapartida	112,8	79	79	70,4	61,3	61,3	59,3	59,3	59,3	55,7	45,8
Governos Locais	346,6	257,7	372,8	381,5	369,9	307,7	266,7	275,2	290,3	263,8	261,2
Previdencia Social	298,3	458,8	238,1	255,8	326,5	272,4	327,1	244,9	213,5	224,4	305
EMPRÉSTIMOS DO SECTOR PÚBLICO ADMINISTRATIVO	**167,5**	**155**	**155**	**155**	**155**	**152,5**	**152,5**	**150**	**150**	**148,3**	**148,3**
PASSIVOS MONETARIOS	**13.671,7**	**14054,8**	**14712,3**	**14607,9**	**14909**	**15120,6**	**14821,1**	**14835,3**	**15523,1**	**15878,9**	**15920,4**
Depósitos à Ordem em moeda nacional	13.671,7	14054,8	14712,3	14607,9	14909	15120,6	14821,1	14835,3	15523,1	15878,9	15920,4
Emp.Pub. n/Financeiras	844,3	725,3	805,9	757,6	762,9	950,3	865	813,6	794,2	889,5	855,6
Inst.Financ.n/Monetarias	51,9	64,9	50,3	60	88,2	96,4	61,1	74	71,6	96,4	164,3
Sector Privado 2/	11.388,4	11499,7	12120,5	12078,1	12259,6	12252,9	12088,2	12111,8	12670,7	12821	12906,6
Emigrantes	1.387,1	1764,9	1735,6	1712,2	1798,3	1821	1806,8	1835,9	1986,6	2072	1993,9
PASSIVOS QUASE MONETARIOS	**21.351,7**	**24814,3**	**25672,4**	**26465,5**	**26636,6**	**27171,2**	**27189,1**	**27472**	**27829,5**	**28314,9**	**28923,1**
Depósitos de Poupança	1.172,5	1379,7	1439,6	1435,5	1445,6	1481,7	1473,9	1520,9	1476,4	1457,8	1457,7
Sector Privado	1.172,5	1379,7	1439,6	1435,5	1445,6	1481,7	1473,9	1520,9	1476,4	1457,8	1457,7
Depósitos a prazo em moeda nacional	6.892,8	7749,9	7818,1	7985,2	8044,9	8128	8288,3	8396,2	8452,5	8582,6	8692,9
Inst.Financ.n/Monetarias	205,1	211,4	201,5	201,5	201,5	201,5	201,5	201,5	101,5	101,5	101,5
Empresas Pub. n/Financeiras	3,5	3,6	4,1	4,2	4,2	4,2	5,2	55,2	55,2	55,2	125,2
Sector Privado 2/	6.684,2	7534,9	7612,5	7779,5	7839,2	7922,3	8081,6	8139,5	8295,8	8425,9	8466,2
Depósitos em divisas de residentes	1.107,3	959,4	999,3	1211,9	1194,9	1192,3	896,5	910,1	726,2	788,6	1053,3
Empresas Pub. n/Financeiras	66,2	80	94,6	136,2	132,6	248,5	103,8	40	69,1	144,8	255,3
Sector Privado 2/	1.041,1	879,4	904,7	1075,7	1062,3	943,8	792,7	870,1	657,1	643,8	798
Depósitos de Emigrantes	11.090,0	13820	14258,9	14531,9	14718,9	14987,3	15135,2	15313,7	15691	15988,5	16296,1
A prazo M/N	9.946,2	12602,8	13042	13320,4	13514,6	13768,8	13936	14155,7	14508,3	14791,4	15092,6
A prazo M/E	1.023,7	1079,6	1083,2	1082,4	1086,5	1102,5	1080,5	1036,1	1058,6	1077,4	1077,1
À ordem M/E	50,9	68,4	64,5	59,9	48,6	46,8	49,5	52,7	54,9	50,5	57,2
Conta poupança	69,2	69,2	69,2	69,2	69,2	69,2	69,2	69,2	69,2	69,2	69,2
Cheques e ordens a pagar	142,0	46,9	91,6	70,6	74,2	85,8	81,4	74,7	93,1	62,6	56,6
Depósitos de caução	388,1	69,7	103,8	108,2	97,3	81,8	78,1	44,6	49,6	63,3	61,1
Acordos de Recompra de BT's	559,0	788,7	961,1	1122,2	1060,8	1214,3	1235,7	1211,8	1340,7	1371,5	1305,4
EMPRESTIMOS DO BCV	**1.058,9**	**438,4**	**288,4**	**288,4**	**81,5**	**81,5**	**81,5**	**81,5**	**81,5**	**81,5**	**74,5**
dos quais:											
TCMF cedidos com acordo de recompra	557,6	0	0	0	0	0	0	0	0	0	0

Fonte: Banco de Cabo Verde

1 / empresas mistas + empresas privadas + particulares

[2] De acordo com a Lei nº 70/V/98 foram emitidos os TCMF, no valor global do International Support for Cabo Verde Stabilization Trust Fund, que substituiram das Obrigações do Tesouro junto do sistema bancário e junto do INPS, e são registados pelos bancos como imobilizações financeiras da acordo com instruções do BCV.

Quadro 2.1.5 Distribuição do Crédito do Sistema Bancário
Por prazos de vencimento e por sectores económicos
Saldos em fim de periodo

milhões de CVE

	2000	2001	2002								
	Dez	Dez	Jan	Fev	Mar	Abr	Mai	Jun	Jul	Ago	Set
Crédito ao Governo	**23.861,0**	**23.967,4**	**25.206,8**	**24.918,0**	**25.125,1**	**25.846,8**	**26.060,5**	**25.425,9**	**26.025,7**	**26.468,9**	**26.763,3**
Curto Prazo	3.738,0	3.554,7	4.798,1	4.501,2	4.705,9	5.031,2	5.241,2	4.109,4	4.703,1	4.273,1	4.564,9
Médio e Longo Prazo	20.123,0	20.412,7	20.408,7	20.416,8	20.419,2	20.815,6	20.819,3	21.316,5	21.322,6	22.195,8	22.198,4
Crédito à Economia	**19.316,6**	**22.239,8**	**22.266,5**	**22.301,7**	**22.471,3**	**22.729,5**	**23.035,7**	**23.146,3**	**23.498,0**	**23.911,2**	**24.159,5**
Curto Prazo	3.450,6	3.544,4	3.273,9	3.207,4	3.197,0	3.220,4	3.211,5	3.233,3	3.207,1	3.154,1	3.203,3
Médio e Longo Prazo	13.470,8	16.082,3	16.306,2	16.375,2	16.502,4	16.824,3	17.235,9	17.335,4	17.702,6	18.218,1	18.373,1
Em situaçao anormal	2.395,2	2.613,1	2.686,4	2.719,1	2.771,9	2.684,8	2.588,3	2.577,6	2.588,3	2.539,0	2.583,1
Crédito às Instituições Fin. N /Monetárias		**7,0**	**6,9**	**6,8**	**6,7**	**6,5**	**6,4**	**6,3**	**6,2**	**6,0**	**5,9**
Total de Créditos	**43.177,6**	**46.214,2**	**47.480,2**	**47.226,5**	**47.603,1**	**48.582,8**	**49.102,6**	**48.578,5**	**49.529,9**	**50.386,1**	**50.928,7**
Crédito ao Governo	**55,3**	**51,9**	**53,1**	**52,8**	**52,8**						
Curto Prazo	8,7	7,7	10,1	9,5	9,9	10,4	10,7	8,5	9,5	8,5	9,0
Médio e Longo Prazo	46,6	44,2	43,0	43,2	42,9	42,8	42,4	43,9	43,0	44,1	43,6
Crédito à Economia	**44,7**	**48,1**	**46,9**	**47,2**	**47,2**	**46,8**	**46,9**	**47,6**	**47,4**	**47,5**	**47,4**
Curto Prazo	8,0	7,7	6,9	6,8	6,7	6,6	6,5	6,7	6,5	6,3	6,3
Médio e Longo Prazo	31,2	34,8	34,3	34,7	34,7	34,6	35,1	35,7	35,7	36,2	36,1
Em situaçao anormal	5,5	5,7	5,7	5,8	5,8	5,5	5,3	5,3	5,2	5,0	5,1
Crédito às Instituições Fin N./ Monetárias		**0,0**	**0,0**	**0,0**	**0,0**	**0,0**	**0,0**	**0,0**	**0,0**	**0,0**	**0,0**
Total de Créditos	**100,0**	**100,0**	**100,0**	**100,0**	**100,0**	**100,0**	**100,0**	**100,0**	**100,0**	**100,0**	**100,0**

Fonte: Banco de Cabo Verde

Quadro 2.1.6 Distribuição do Crédito do Sistema Bancário por Ramos de Actividade
(Saldo de Fim de Período, em milhões de escudos)

	Dez-00	Dez-01	Jan-02	Fev-02	Mar-02	Abr-02	Mai-02	Jun-02	Jul-02	Ago-02	Set-02
A. Crédito Concedido a Empresas não Financeiras	**6.162,12**	**6.753,73**	**6.759,16**	**6.665,70**	**6.683,94**	**6.703,44**	**6.865,95**	**6.905,03**	**7.075,86**	**7.075,86**	**7.075,86**
1. Agricultura, Silvicultura, Caça e Pesca	320,98	317,63	317,52	314,69	313,69	307,37	308,35	309,02	316,40	316,40	316,40
Agricultura e caça	38,25	40,29	37,42	37,42	37,25	35,73	36,73	36,73	42,58	42,58	42,58
Sivicultura e exploração florestal	2,12	1,30	1,30	1,30	1,30	1,30	1,30	1,30	0,96	0,96	0,96
Pesca	280,62	276,04	278,80	275,97	275,15	270,34	270,32	270,99	272,86	272,86	272,86
2. Indústrias Extractivas	**40,00**	**41,50**	**40,00**	**40,00**	**45,00**	**45,00**	**45,00**	**45,00**	**45,00**	**45,00**	**45,00**
Extração de minerais não metálicos e rochas ornamentais (incluindo a extração do sal)	**40,00**	**41,50**	**40,00**	**40,00**	**45,00**	**45,00**	**45,00**	**45,00**	**45,00**	**45,00**	**45,00**
3. Indústrias Transformadoras	**720,36**	**795,94**	**794,98**	**769,57**	**742,01**	**730,02**	**751,40**	**774,43**	**792,52**	**792,52**	**792,52**
Industrias de alimentação	76,29	20,17	37,80	35,24	36,35	48,55	50,29	51,11	72,20	72,20	72,20
Industrias das bebidas	55,41	178,34	176,24	86,07	84,22	86,35	96,59	11,84	145,68	145,68	145,68
Industrias do tabaco	0,00	0,00	0,00	0,00	0,00	0,00	0,00	0,00	0,00	0,00	0,00
Industrias têxteis	16,58	19,08	19,08	19,08	19,08	18,58	18,58	18,58	18,08	18,08	18,08
Fabricação de artigos de vestuário, c/ excepção de calçado	7,06	3,14	2,93	2,93	2,89	4,28	14,60	14,12	12,81	12,81	12,81
Fabricação calçado, c/ excepção vulcanizado, borracha ou plastico	0,00	12,75	1,28	1,28	0,85	0,85	0,85	0,43	0,00	0,00	0,00
Fabricação mobiliário,c/ excepção do metálico ou plástico moldado	4,64	4,64	4,64	4,64	4,26	4,26	4,26	4,26	4,94	4,94	4,94
Industrias do papel	0,00	0,00	0,00	0,00	0,00	0,00	0,00	0,00	0,00	0,00	0,00
Artes gráficas,edição de publicação	20,69	27,91	27,11	26,34	26,31	32,75	32,28	31,39	29,39	29,39	29,39
Fabricação de produtos quimicos industriais	17,92	17,49	16,62	16,17	15,71	14,81	14,36	13,90	23,60	23,60	23,60
Fabricação de outros produtos quimicos	72,16	50,07	33,10	98,10	53,10	16,06	16,06	16,06	0,00	0,00	0,00
Industria de borracha	0,00	0,00	0,00	0,00	0,00	0,00	0,00	0,00	0,00	0,00	0,00
Fabricação de porcelana, faiança, grés fino e olaria de barro	3,10	3,10	3,10	3,10	3,10	3,10	3,10	3,10	3,10	3,10	3,10
Fabricação de outros produtos minerais não metálicos	0,00	1,75	1,75	1,75	1,50	1,50	1,50	1,25	1,00	1,00	1,00
Indústrias básicas de ferro e aço	4,53	2,92	2,60	2,60	2,60	4,43	4,27	4,19	3,97	3,97	3,97
Indústrias básicas de metais não ferroso	7,96	7,81	6,77	6,53	7,41	13,86	12,96	12,08	11,91	11,91	11,91
Fabricação de prod. metálicos, c/ excepção máq., equip. e mat. tra	9,74	11,01	10,71	11,05	11,78	11,44	10,35	9,66	9,49	9,49	9,49
Fabricação máq., aparelhos utensilios e outro material eléctrico	0,90	0,00	0,81	0,82	0,77	0,78	0,80	0,80	0,82	0,82	0,82
Outras indústrias transformadoras	423,38	447,23	450,45	453,88	472,09	468,41	470,55	475,07	455,53	455,53	455,53
4 .Electricidade, Água e Gás	**252,11**	**229,51**	**227,05**	**224,58**	**222,09**	**219,59**	**217,07**	**214,53**	**207,60**	**207,60**	**207,60**
Electricidade, àgua e gás	247,11	224,51	222,05	219,58	217,09	214,59	212,07	209,53	202,60	202,60	202,60
Abastecimento de àgua	5,00	5,00	5,00	5,00	5,00	5,00	5,00	5,00	5,00	5,00	5,00
5. Construção e Obras Públicas	**510,94**	**619,97**	**598,11**	**520,54**	**517,89**	**516,93**	**528,46**	**541,88**	**526,99**	**526,99**	**526,99**
6. Comércio, Restaurantes e Hotéis	**1.207,44**	**1.276,20**	**1.271,87**	**1.288,92**	**1.301,47**	**1.332,31**	**1.383,55**	**1.448,73**	**1.516,25**	**1.516,25**	**1.516,25**
Comércio por grosso	868,62	872,15	834,21	846,02	859,06	867,19	897,34	937,91	973,86	973,86	973,86
Comércio a retalho	66,19	100,51	113,50	109,66	118,59	132,70	150,99	171,66	192,36	192,36	192,36
Restaurante e hotéis	272,63	303,54	324,16	333,25	323,82	332,41	335,22	339,16	350,04	350,04	350,04
7. Transportes e Comunicações	**785,09**	**868,05**	**878,89**	**919,31**	**917,96**	**917,06**	**895,13**	**905,33**	**919,76**	**919,76**	**919,76**
Transportes terrestres	106,79	115,47	125,50	115,71	114,82	121,34	111,02	124,95	152,53	152,53	152,53
Transportes por àgua	307,05	292,12	288,38	287,69	286,75	286,05	285,39	284,38	282,19	282,19	282,19
Transportes aéreos	21,93	111,97	111,90	164,27	164,21	164,14	155,52	155,45	146,45	146,45	146,45
Serviços relacionados c/ transportes, agencias viagens, turismo	333,48	336,36	340,73	338,83	339,37	336,37	334,63	331,94	330,78	330,78	330,78
Comunicações	15,83	12,14	12,38	12,82	12,82	9,16	8,61	8,61	7,81	7,81	7,81
8. Serviços Prestados às Empresas	**58,47**	**36,73**	**29,01**	**29,36**	**27,75**	**26,93**	**30,29**	**32,87**	**41,22**	**41,22**	**41,22**
Seguros	0,00	0,00	0,00	0,00	0,00	0,00	0,00	0,00	0,00	0,00	0,00
Operações sobre Imoveis	18,86	10,51	3,84	3,51	3,00	2,92	5,74	5,30	5,03	5,03	5,03
Serviços prestados às empresas, c/ excepção aluguer maq. e equip.	39,61	26,22	25,18	25,85	24,75	24,01	24,55	27,57	35,71	35,71	35,71
Serviços de informática	0,00	0,00	0,00	0,00	0,00	0,00	0,00	0,00	0,00	0,00	0,00
Aluguer de máquinas e equipamento	0,00	0,00	0,00	0,00	0,00	0,00	0,00	0,00	0,48	0,48	0,48
9. Serviços Pessoais e Sociais	**2.266,73**	**2.568,20**	**2.601,72**	**2.558,72**	**2.596,07**	**2.608,24**	**2.712,31**	**2.633,25**	**2.710,11**	**2.710,11**	**2.710,11**
Adm. pública e defesa nacional	18,82	26,21	26,22	26,22	26,22	25,72	22,06	23,86	31,25	31,25	31,25
Serviços de saneamento e limpeza	3,85	4,80	4,44	4,31	4,18	4,05	3,60	4,08	3,44	3,44	3,44
Serviços de educação	8,25	8,83	9,02	0,85	8,31	7,91	7,92	9,59	8,46	8,46	8,46
Serviços de saúde e veterinários	2,26	0,89	0,85	0,82	0,78	0,74	0,70	0,66	0,54	0,54	0,54
Instituições Humanitárias e Ass. Social	0,00	7,97	7,91	7,40	7,33	7,27	6,88	6,86	12,23	12,23	12,23
Assoc.Económicas e Org. Profissionais	0,00	0,00	0,00	0,00	0,00	0,00	0,00	0,00	0,00	0,00	0,00
Outros serviços prestados à comunidade	837,23	0,00	0,00	0,00	0,00	0,00	0,00	0,00	0,00	0,00	0,00
Serviços recreativos e culturais	3,88	895,17	912,99	916,54	946,62	963,13	1.005,09	1.008,42	1.010,48	1.010,48	1.010,48
Serviços pessoais e domésticos	0,30	9,48	8,86	8,04	8,31	8,20	7,90	8,61	8,48	8,48	8,48
Actividades mal definidas	1.392,14	13,18	13,74	14,42	14,32	14,20	13,01	12,95	11,74	11,74	11,74
B.Crédito concedido a Particulares (inclui créditos a emigrantes)	**7.416,81**	**8.463,85**	**8.532,04**	**8.598,30**	**8.720,56**	**8.839,33**	**8.901,87**	**9.072,92**	**9.650,72**	**9.650,72**	**9.650,72**
HABITAÇÃO	6.204,80	6.769,84	6.826,08	6.882,62	6.948,60	7.044,78	7.065,84	7.235,94	7.555,64	7.555,64	7.555,64
OUTROS FINS	1.212,01	1.694,01	1.705,96	1.715,67	1.771,96	1.794,55	1.836,03	1.836,98	2.095,07	2.095,07	2.095,07
Total do Crédito Concedido às Empresas não Financeiras e Particulares	**13.578,93**	**15.217,58**	**15.291,20**	**152.639,89**	**15.404,50**	**15.542,77**	**15.767,82**	**15.977,95**	**16.726,58**	**16.726,58**	**16.726,58**

Fonte: Banco de Cabo Verde

Gráf. 2.1.1- Evolução do Crédito Interno Liquido e Suas Componentes
Taxa de Variação Homóloga

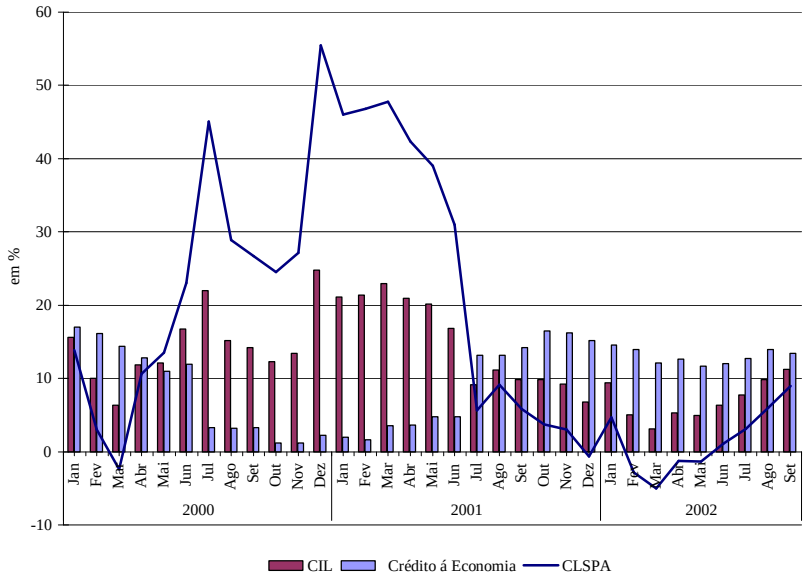

Graf. 2.1.2- Moeda e Factores de Criação Monetária
Taxa de Variação Homóloga

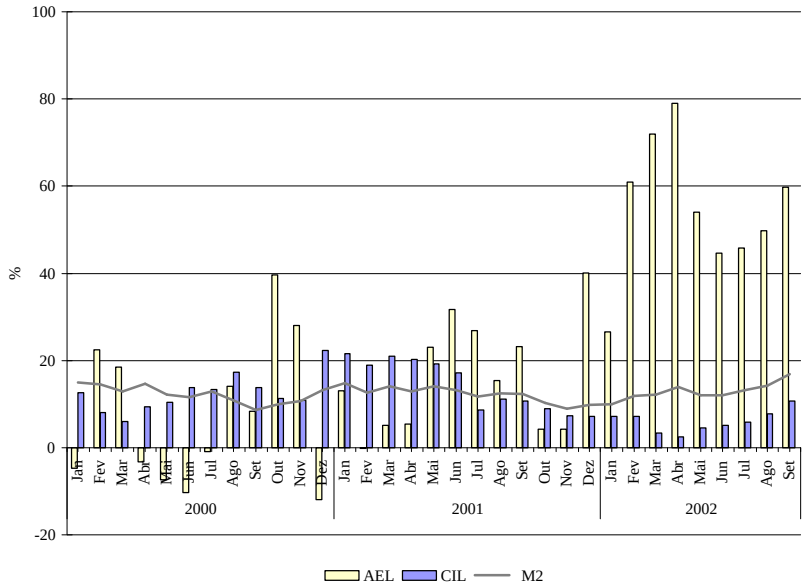

Graf. 2.1.3 Massa Monetária e suas Componentes
Saldos em fim de periodo

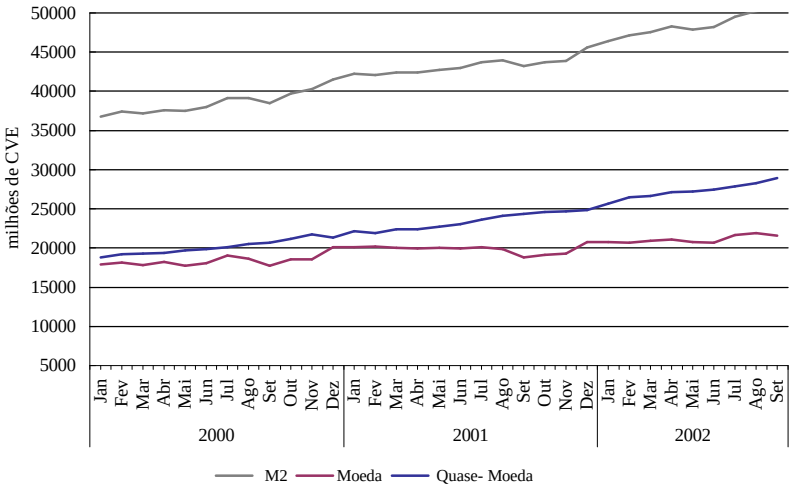

Gráf. 2.1.4 Estrutura da Massa Monetária

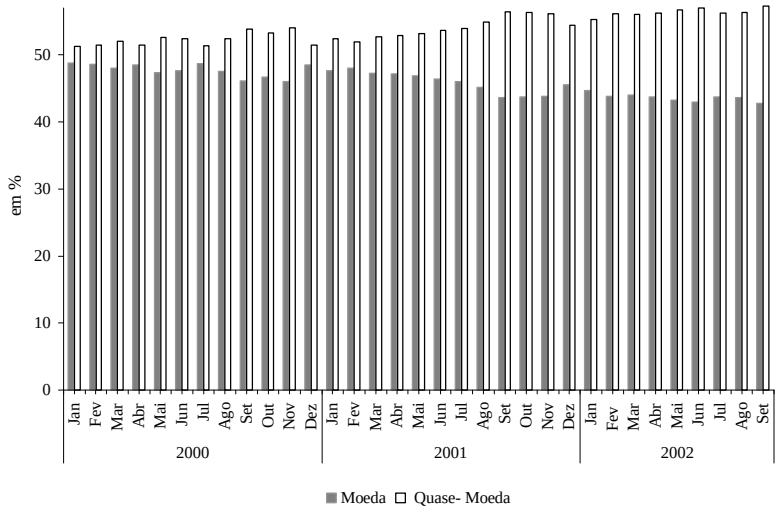

2.2 Balança de Pagamentos, Dívida Externa, Câmbios e Remessas de Emigrantes

Quadro 2.2.1 Evolução da Balança de Pagamentos

milhões de CVE

	2000 prov.			2001prov.			2002 (1º Trim.) Provisório			2002 (2º Trim.)[E]			2002 (3º Trim.)[E]		
	Crédito	Débito	Saldo	Crédito	Débito	Saldo	Crédito	Débito	Saldo	Crédito	Débito	Saldo	Crédito	Débito	Saldo
Conta Corrente	**35.689,1**	**42.434,9**	**-6.745,8**	**40.631,6**	**47.476,7**	**-6.845,1**	**12.703,2**	**13.304,7**	**-601,5**	**10.639,0**	**12.889,8**	**-2.250,8**	**11.082,9**	**12.792,0**	**-1.709,1**
Bens	**4.598,1**	**27.035,8**	**-22.437,8**	**4.576,8**	**28.534,5**	**-23.957,7**	**1.410,9**	**8.467,5**	**-7.056,5**	**1.255,3**	**7.938,3**	**-6.683,0**	**923,0**	**7.944,6**	**-7.021,7**
Exportação/Importação	296,7	25.211,5	-24.914,8	242,3	26.574,8	-26.332,5	98,0	8.092,3	-7.994,3	44,8	7.784,7	-7.740,0	114,6	7.482,3	-7.367,7
Outros bens	4.301,3	1.824,3	2.477,0	4.334,5	1.959,8	2.374,8	1.312,9	375,2	937,7	1.210,5	153,6	1.057,0	808,4	462,3	346,1
Serviços	**12.904,5**	**12.014,1**	**890,3**	**15.980,8**	**14.668,3**	**1.312,5**	**4.458,7**	**3.930,0**	**528,7**	**4.368,3**	**3.976,8**	**391,6**	**4.607,4**	**4.001,1**	**606,3**
dos quais:Transportes Marítimos	351,6	2.902,4	-2.550,8	399,0	3.090,7	-2.691,7	82,7	918,3	-835,5	29,7	660,5	-630,8	52,4	879,4	-827,0
Transportes Aéreos	4.967,8	2.434,8	2.533,1	5.844,9	3.093,1	2.751,8	1.654,0	885,2	768,8	1.898,3	1.215,0	683,4	1.974,9	808,1	1.166,8
Viagens	4.871,0	4.347,5	523,5	6.621,5	5.818,7	802,8	1.999,0	1.488,0	511,0	1.769,9	1.488,6	281,3	1.908,3	1.805,1	103,3
Rendimentos	**607,3**	**1.973,2**	**-1.365,8**	**911,6**	**1.493,2**	**-581,6**	**554,3**	**522,8**	**31,5**	**52,8**	**574,2**	**-521,3**	**20,0**	**259,5**	**-239,5**
Rendimentos de Trabalho	148,1	46,1	102,0	146,2	34,6	111,6	11,8	0,8	11,1	17,4	574,2	-556,8	14,6	2,8	11,8
Rendimentos de Investimento	459,2	1.927,1	-1.467,9	765,3	1.458,5	-693,2	542,4	522,0	20,4	35,5	573,6	-538,1	5,3	256,7	-251,3
dos quais: juros	0,0	558,5	-558,5	0,0	478,1	-478,1	39,1	368,0	-328,9	35,5	397,5	-362,0	5,3	254,0	-248,7
Transferências Correntes	**17.579,2**	**1.411,8**	**16.167,4**	**19.162,5**	**2.780,7**	**16.381,7**	**6.279,4**	**384,5**	**5.894,8**	**4.962,5**	**400,5**	**4.562,0**	**5.532,5**	**586,7**	**4.945,8**
dos quais: remessas de emigrantes(trf. Privadas)	7.733,5	0,0	7.733,5	8.851,8	0,0	8.851,8	2.190,1	103,3	2.086,8	2.350,4	30,1	2.320,3	2.251,1		2.251,1
transferências oficiais	3.105,6	492,0	2.613,6	2.684,0	83,3	2.600,7	2.250,9	0,0	2.250,9	752,8	7,2	745,6	726,7	17,0	709,7
Conta de Capital e op. Financeiras	**13.477,9**	**4.984,0**	**8.493,9**	**14.431,5**	**4.714,6**	**9.716,9**	**6.047,7**	**4.662,9**	**1.384,9**	**2.918,6**	**2.912,3**	**6,2**	**3.829,2**	**1.157,4**	**2.671,8**
Balança de Capital	**1.341,6**	**0,0**	**1.341,6**	**3.004,0**	**0,0**	**3.004,0**	**813,5**	**0,0**	**813,5**	**5,8**	**0,0**	**5,8**	**21,8**	**0,0**	**21,8**
Transferências Oficiais de Capital	41,6		41,6			0,0	13,5	0,0	13,5	5,8	0,0	5,8	16,8	0,0	16,8
Perdão da Dívida			0,0			0,0			0,0			0,0			0,0
Outras transferências	41,6		41,6				13,5	0,0	13,5	5,8	0,0	5,8	16,8		16,8
dos quais: Trust Fund			0,0						0,0			0,0			0,0
Aquisição de activos não financeiros	0,0		0,0						0,0			0,0			0,0
Transferências Privadas	1.300,0		1.300,0	3.004,0		3.004,0	800,0	0,0	800,0	0,0	0,0	0,0	5,0	0,0	5,0
Outras Transferências	1.300,0		1.300,0	3.004,0		3.004,0	800,0	0,0	800,0	0,0	0,0	0,0	5,0		5,0
Balança Financeira	**12.136,3**	**4.984,0**	**7.152,3**	**11.427,5**	**4.714,6**	**6.712,9**	**5.234,2**	**4.662,9**	**571,4**	**2.912,7**	**2.912,3**	**0,4**	**3.807,4**	**1.157,4**	**2.650,0**
Investimento Directo	3.888,4	0,0	3.888,4	983,4	0,0	983,4	47,1	0,0	47,1	344,1	0,0	344,1	789,2	0,0	789,2
de Cabo Verde no exterior		0,0	0,0		0,0			0,0	0,0		0,0	0,0			0,0
do exterior em Cabo Verde	3.888,4		3.888,4	983,4		983,4	47,1	0,0	47,1	344,1		344,1	789,2		789,2
Privatizações	2.881,5		2.881,5						0,0			0,0			0,0
Investimento de Carteira		13,4	-13,4	180,5		180,5	0,0	0,0	0,0	0,0	0,0	0,0	0,0	0,0	0,0
Outros Investimentos	7.199,6	4.970,6	2.229,1	7.391,2	4.714,6	2.676,6	3.815,4	4.662,9	-847,5	2.568,6	1.863,5	705,1	1.810,5	1.157,4	653,0
Activos	0,0	2.472,9	-2.472,9	-186,7	221,3	-408,0	884,0	0,0	884,0	833,2	0,2	833,0	0,0	408,2	-408,2
Empréstimos	0,0	15,4	-15,4				7,0	0,0	7,0	0,0	0,2	-0,2	0,0	2,5	-2,5
Bancos		15,4	-15,4	7,2		7,2	7,0	0,0	7,0	0,0	0,2	-0,2		2,5	-2,5
Outros Sectores			0,0						0,0			0,0			0,0
Moeda e Depósitos			0,0	-193,9		-193,9			0,0			0,0			0,0
Outros Activos		2.457,5	-2.457,5		221,3	-221,3	877,0	0,0	877,0	833,2		833,2		405,7	-405,7
dos quais:Trust Fund			0,0			0,0			0,0			0,0			
Passivos	7.199,6	2.497,7	4.702,0	7.577,9	4.493,3	3.084,6	2.931,4	4.662,9	-1.731,5	1.735,4	1.863,3	-127,9	1.810,5	749,3	1.061,2
dos quais: Créditos Comerciais		258,5	-258,5	697,7		697,7		3.455,7	-3.455,7		1.208,6	-1.208,6	191,4		191,4
Empréstimos	4.080,1	2.239,2	1.840,9	3.639,9	3.412,8	227,1	1.924,8	549,5	1.375,3	794,8	654,7	140,2	402,7	490,3	-87,6
Autoridades Monetárias			0,0						0,0			0,0			0,0
Governo Geral	4.080,1	1.324,5	2.755,5	3.639,9	2.434,6	1.205,3	1.746,0	549,5	1.196,5	794,8	528,3	266,5	402,7	387,8	15,0
Longo Prazo	2.430,1	1.324,5	1.105,5	3.089,9	1.124,6	1.965,3	1.746,0	439,5	1.306,5	794,8	528,3	266,5	402,7	387,8	15,0
Desembolsos	2.430,1		2.430,1	3.089,9		3.089,9	1.746,0	0,0	1.746,0	794,8	0,0	794,8	402,7		402,7
dos quais : Trust Fund			0,0			0,0			0,0			0,0			0,0
Reembolsos		1.324,5	-1.324,5		1.124,6	-1.124,6		439,5	-439,5		528,3	-528,3		387,8	-387,8
Curto Prazo	1.650,0	0,0	1.650,0	550,0	1.310,0	-760,0	0,0	110,0	-110,0			0,0			0,0
Desembolsos	1.650,0	0,0	1.650,0	550,0		550,0			0,0			0,0			0,0
Reembolsos		0,0	0,0		1.310,0	-1.310,0		110,0	-110,0			0,0			0,0
Bancos	0,0	364,2	-364,2	0,0	217,1	-217,1	299,2	0,0	299,2	0,0	0,0	0,0			0,0
Outros Sectores		550,4	-550,4		761,2	-761,2	-120,4	0,0	-120,4		126,3	-126,3		102,6	-102,6
Dinheiros e Depósitos	2.608,7		2.608,7	3.240,2		3.240,2	1.006,6		1.006,6	516,7	0,0	516,7	1.216,3		1.216,3
Outros Passivos	510,8		510,8		1.080,5	-1.080,5		657,6	-657,6	423,9	0,0	423,9		258,9	-258,9
Activos de Reserva	1.048,2		1.048,2	2.872,5		2.872,5	1.371,7	0,0	1.371,7	0,0	1.048,8	-1.048,8	1.207,8		1.207,8
Erros e Omissões			**-1.748,1**			**-2.871,8**			**-783,4**			**2.244,5**			**-962,7**
Por memória:															
Balança Corrente + Balança de Capital			**-5.404,2**			**-3.841,1**			**212,0**			**-2.244,9**			**-1.687,3**

Fonte: Banco de Cabo Verde

E - estimativas

Quadro 2.2.2 Evolução da Balança de Bens e Serviços

milhões de CVE

	2000			2001			2002 (1º Trim.) Provisório			2002 (2º Trim.)[E]			2002 (3º Trim.)[E]		
	Crédito	**Débito**	**Saldo**	**Crédito**	**Débito**	**Saldo**	**Crédito**	**Débito**	**Saldo**	**Crédito**	**Débito**	**Saldo**	**Crédito**	**Débito**	**Saldo**
Bens	**4.598,1**	**27.035,8**	**-22.437,8**	**4.576,8**	**28.534,5**	**-23.957,7**	**1.410,9**	**8.467,5**	**-7.056,5**	**1.255,3**	**7.938,3**	**-6.683,0**	**923,0**	**7.944,6**	**-7.021,7**
Exportações/Importações	296,7	25.211,5	-24.914,8	242,3	26.574,8	-26.332,5	98,0	8.092,26	-7.994,3	44,8	7.784,74	-7.740,0 0,0	114,6	7.482,30	-7.367,7
Bens para Transformação	1.065,1	994,4	70,7	1.042,7	688,2	354,5	277,0	206,39	70,6	235,1	153,56	81,5	224,2	169,18	55,0
Reparação de Bens	162,9	256,2	-93,3	173,4	710,6	-537,2	64,7	1,20	63,5	37,7	0,00	37,7	15,7	99,96	-84,2
Bens adquiridos em portos p/ transportadoras	3.073,4	573,8	2.499,6	3.118,4	561,0	2.557,4	971,2	167,62	803,6	937,8	0,00	937,8	568,4	193,19	375,3
Serviços	**12.904,5**	**12.014,1**	**890,3**	**15.980,7**	**14.668,3**	**1.312,4**	**4.458,6**	**3.930,0**	**528,7**	**4.368,3**	**3.976,8**	**391,6**	**4.607,1**	**4.001,1**	**605,9**
Transportes	**5.319,5**	**5.337,1**	**-17,7**	**6.244,0**	**6.183,8**	**60,2**	**1.736,7**	**1.803,45**	**-66,7**	**1.928,1**	**1.875,5**	**52,5**	**2.027,3**	**1.687,50**	**339,8**
Transporte Marítimo	351,6	2.902,4	-2.550,8	399,0	3.090,7	-2.691,7	82,7	918,25	-835,5	29,7	660,54	-630,8	52,4	879,37	-827,0
Transporte Aéreo	4.967,8	2.434,8	2.533,1	5.844,9	3.093,1	2.751,8	1.654,0	885,20	768,8	1.898,3	1.214,98	683,4	1.974,9	808,13	1.166,8
Viagens	**4.871,0**	**4.347,5**	**523,5**	**6.621,5**	**5.818,7**	**802,8**	**1.999,0**	**1.488,0**	**511,0**	**1.769,9**	**1.488,64**	**281,3**	**1.908,3**	**1.805,05**	**103,3**
Viagens de negócios	44,8	534,3	-489,4	82,4	529,9	-447,5	25,1	174,54	-149,4	19,5	146,68	-127,2	34,7	222,30	-187,6
Viagens pessoais	4.826,2	3.813,3	1.012,9	6.539,1	5.288,8	1.250,3	1.973,9	1.313,50	660,4	1.750,4	1.341,96	408,5	1.873,6	1.582,75	290,9
Serviços de Comunicação	1.252,0	478,4	773,6	1.334,3	524,7	809,6	153,1	118,15	35,0	357,0	172,09	184,9	343,8	69,16	274,6
Serviços de Construção e Obras Públicas	113,2	1,7	111,4	19,9	0,0	19,9	5,7	0,20	5,5	1,4	0,00	1,4	0,3	0,00	0,3
Serviços de Seguros	124,7	370,6	-246,0	304,1	455,0	-150,9	144,3	105,98	38,3	0,2	86,94	-86,8	2,4	190,79	-188,4
Serviços Financeiros (excluindo seguros)	1,2	18,9	-17,7	4,4	342,4	-338,0	2,0	44,64	-42,6	0,6	21,23	-20,7	1,9	15,72	-13,8
Serviços de Informática e Informação	9,4	381,2	-371,8	11,5	240,1	-228,6	1,1	50,35	-49,3	1,2	64,90	-63,7	0,7	37,11	-36,5
Royalties e licenças	0,3	0,0	0,3	16,1	16,6	-0,5	45,6	9,65	36,0	8,1	7,32	0,8	12,5	0,40	12,1
Outros Serviços Empresariais	373,1	648,4	-275,3	268,1	337,6	-69,5	72,2	114,65	-42,4	82,9	102,00	-19,1	54,5	95,72	-41,3
Serviços Pessoais, Culturais e de Lazer	1,3	23,3	-22,0	8,5	60,8	-52,3	0,0	35,21	-35,2	0,2	24,66	-24,4	7,2	11,09	-3,9
Serviços Governamentais n.i.o. p	838,9	406,9	432,0	1.148,3	688,5	459,9	298,7	159,63	139,1	218,9	133,48	85,4	248,2	88,61	159,6

Fonte: Banco de Cabo Verde

E - estimativas

Quadro 2.2.3 Evolução da Balança de Rendimentos

milhões de CVE

	2000			2001			2002 (1º Trim.) Provisório			2002 (2º Trim.) E			2002 (3º Trim.) E		
	Crédito	**Débito**	**Saldo**	**Crédito**	**Débito**	**Saldo**	**Crédito**	**Débito**	**Saldo**	**Crédito**	**Débito**	**Saldo**	**Crédito**	**Débito**	**Saldo**
Rendimentos	**607,3**	**1.973,2**	**-1.365,8**	**911,6**	**1.493,2**	**-581,6**	**554,3**	**522,8**	**31,5**	**52,8**	**574,2**	**-521,3**	**20,0**	**259,5**	**-239,5**
Rendimentos de Trabalho	148,1	46,1	106,0	146,2	34,6	111,6	11,8	0,8	11,1	17,4	0,6	16,7	14,6	2,8	11,8
Rendimentos de Investimento	459,2	1.927,1	-1.542,6	765,3	1.458,5	-693,2	542,4	522,0	20,4	35,5	573,6	-538,1	5,3	256,7	-251,3
Rendimentos de Investimento Directo	263,4	448,3	-329,3	466,1	114,1	352,0	503,4	154,1	349,3	0,0	176,1	-176,1	0,0	2,7	-2,7
Rendimentos de part. no cap. das Empresas	163,8	448,3	-428,9	63,6	102,6	-39,0	0,0	154,1	-154,0	0,0	176,1	-176,1	0,0	2,7	-2,7
Lucros distribuidos	0,1	448,3	-428,9	1,0	37,4	-36,4	0,0	1,5	-1,5	0,0	176,1	-176,1	0,0	2,7	-2,7
Lucros reinvestidos	163,7	0,0	0,0	62,6	65,2	-2,6	0,0	152,6	-152,6	0,0	0,0	0,0	0,0	0,0	0,0
Rendimentos de Títulos da Dívida (juros de Trust Fund)				402,5	0,0	402,5	503,4	0,0	503,4	0,0	0,0	0,0	0,0	0,0	0,0
Outros (juros com filial no exterior)															
Rendimentos de Investimento de Carteira				5,3	7,5	-2,2									
Outros Investimentos	195,8	1.478,8	-1.213,3	293,9	1.337,0	-1.043,0	39,1	368,0	-328,9	35,5	397,5	-362,0	5,3	254,0	-248,7
Rendimentos de Outros Investimentos - Juros da DE	0,0	558,5	-558,5	0,0	478,1	-478,1	0,0	145,0	-145,0	35,5	397,5	-362,0	0,0	226,9	-226,9

Fonte: Banco de Cabo Verde

E - estimativas

Quadro 2.24 Evolução dasTransferências Correntes

milhões de CVE

	2000			2001			2002 (1º Trim.) Provisório			2002 (3º Trim.) [E]		
	Crédito	**Débito**	**Saldo**	**Crédito**	**Débito**	**Saldo**	**Crédito**	**Débito**	**Saldo**	**Crédito**	**Débito**	**Saldo**
Transferências Corrente	**17.579,2**	**1.411,8**	**16.167,5**	**19.162,5**	**2.780,7**	**16.381,7**	**6.279,36**	**384,52**	**5.894,85**	**5.532,54**	**586,74**	**4.945,80**
Transferências Públicas	**3.105,6**	**492,0**	**2.613,6**	**2.684,0**	**83,3**	**2.600,7**	**2.250,87**	**0,00**	**2.250,87**	**726,72**	**17,03**	**709,69**
dos quais: em divisas	1.830,1		1.830,1	929,8	0,0	929,8	1.222,99	0,00	1.222,99	319,28		319,28
em bens alimentares	2.507,8		709,5	391,9	0,0	391,9	251,97	0,00	251,97	291,31		291,31
Transferências Privada	**14.473,7**	**919,8**	**13.553,9**	**16.478,5**	**2.697,4**	**13.781,0**	**4.028,49**	**384,52**	**3.643,97**	**4.805,82**	**569,71**	**4.236,11**
dos quais: remessas de emigrantes(divis	7.733,5	0,0	7.733,5	8.851,8	0,0	8.851,8	1.761,58	0,00	1.761,58	458,46	4,12	454,34
outras transferências	4.232,4	910,1	3.322,3	6.651,6	2.697,4	3.954,1	1.838,37	0,00	1.838,37	2.096,26	565,59	1.530,67

Fonte: Banco de Cabo Verde

E - estimativas

Quadro2.2.5 Importações (CIF) por Categorias Económicas

milhões de ECV

	2000		2001		1ºTrim 2002		2ºTrim 2002		3ºTrim 2002	
Designação dos produtos	**Valor CIF**	**Peso**	**Valor CIF**	**Peso**	**Valor CIF**	**Peso**	**Valor CIF**	**Peso**	**Valor CIF**	**Peso**
Bens de Consumo	**11.147,71**	**113,99**	**12.570,68**	**139,80**	**2.973,46**	**34,99**	**2.893,47**	**29,03**	**3.352,02**	**44,03**
Produtos alimentares primários	1.343,51	25,86	1.356,12	32,80	459,08	15,78	357,11	6,80	529,76	15,77
Milho	367,10	0,00	394,33	17,85	232,67	12,17	43,52	2,11	200,16	10,11
Feijão	221,90	0,00	150,77	1,77	55,24	0,82	95,02	1,21	57,41	0,67
Batata	153,60	0,00	140,78	6,63	40,51	1,37	47,15	1,62	89,33	2,80
Produtos alim. Transformados	6.078,73	77,71	7.131,56	96,05	1.411,83	16,29	1.520,82	19,37	1.796,30	25,47
Arroz	685,30	0,00	864,43	27,40	47,30	1,19	255,10	7,94	247,45	7,03
Leite em pó	552,00	0,00	1.066,16	3,28	154,30	0,50	129,27	0,43	189,30	0,66
Oleos alimentares			788,61	7,99	233,29	2,49	259,54	2,42	194,16	1,78
Manteiga	27,00	0,00	29,34	0,08	13,83	0,04	7,42	0,02	7,43	0,02
Acuçar	452,90	0,00	831,07	19,50	150,40	3,91	11,62	0,36	206,58	5,74
Cerveja	730,40	0,00	746,61	10,65	124,07	1,78	182,39	2,52	233,30	3,09
Vinhos	174,10	0,00	219,08	2,57	51,13	0,63	45,13	0,63	62,22	0,90
Material de transporte	1.160,06	1,91	1.417,69	2,15	316,65	0,47	220,00	0,32	285,41	0,41
Outr. bens consumo durad.	770,69	1,74	753,20	1,63	312,06	0,44	218,98	0,50	198,57	0,51
Out. bens consumo, semi-duradouro	667,66	2,31	775,34	2,73	148,03	0,49	234,68	0,80	207,07	0,83
Out. bens consumo, ñ duradouro	1.127,08	4,46	1.136,76	4,45	325,81	1,52	341,87	1,25	334,90	1,04
Bens Intermédios	**6.508,82**	**230,78**	**6.027,07**	**206,73**	**2.150,96**	**63,28**	**1.939,59**	**51,99**	**1.730,01**	**60,14**
Prod. Alimentares primários	203,80	15,20	194,72	7,36	94,07	3,99	0,11	0,00	113,10	6,08
Trigo em grão	203,10	0,00	100,69	5,34	93,90	3,99	0,00	0,00	112,01	6,07
Prod aliment transformados	155,74	3,57	88,69	0,94	21,68	0,39	17,83	0,23	51,71	1,04
Produtos prim ñ. Especificados	110,35	1,39	111,20	1,00	3,36	0,08	18,44	0,02	22,79	0,18
Prod transfor. p/agricult	4,85	0,12	16,26	0,25	4,01	0,09	3,87	0,09	0,67	0,02
Prod transf. p/ind. Alimentar	158,36	3,26	124,05	2,33	42,07	0,71	24,54	0,43	30,63	0,56
Prod transf. p/confecção calçado	154,15	0,20	102,89	0,20	46,26	0,07	30,69	0,07	36,23	0,09
Prod transf. p/indúst. várias	250,04	1,52	234,76	1,31	84,54	0,40	63,45	0,33	85,16	0,39
Prod transf. p/construção	2.739,17	186,51	2.326,22	173,33	853,30	51,99	739,25	45,55	724,29	47,85
Cimento	992,30	158,52	975,97	149,20	308,72	42,53	259,30	37,64	271,51	39,58
Ferro	920,20	19,30	714,25	13,75	329,19	5,39	250,86	3,71	283,12	5,47
Prod transf. p/carpintaria	705,11	12,82	782,99	13,71	175,95	3,58	175,67	3,15	119,09	2,08
Mat eléctricos	680,29	1,32	658,85	1,06	494,26	0,81	498,56	0,79	215,47	0,38
Prod transformados, n.e	1.195,63	4,45	1.205,22	4,79	284,39	1,11	316,05	1,24	299,94	1,39
Peças e acessórios p/mat transporte	151,34	0,42	181,22	0,43	47,07	0,08	51,11	0,10	30,92	0,09
Bens de Capital	**4.537,27**	**4,40**	**4.560,08**	**5,29**	**1.916,26**	**2,29**	**1.493,81**	**1,87**	**1.563,33**	**1,84**
Máquinas	2.680,66	1,71	2.588,55	2,04	958,11	0,93	963,68	0,85	482,33	0,35
Máquinas agrícolas	0,00	0,00	13,02	0,02	0,07	0,00	16,97	0,02	7,94	0,02
Máquinas industriais	0,00	0,00	104,53	0,13	67,17	0,07	53,56	0,04	19,39	0,02
Máquinas para construção	0,00	0,00	160,23	0,40	29,95	0,08	23,91	0,04	18,23	0,04
Instrumento de Telecomunicações	0,00	0,00	162,27	0,02	0,00	0,00	80,43	0,00	31,35	0,01
Meios de transporte	1.394,48	2,61	1.348,65	3,16	396,58	1,24	381,31	1,00	857,28	1,46
Autocarros	0,00	0,00	0,00	0,00	76,50	0,10	75,72	0,11	225,19	0,28
Aviões	0,00	0,00	2,31	0,00	0,00	0,00	0,08	0,00	0,00	0,00
Barcos	0,00	0,00	21,56	0,04	5,89	0,02	2,78	0,01	398,35	0,46
Tractores e veiculos p/transp. de carga	0,00	0,00	423,03	1,24	242,78	0,95	259,40	0,76	194,13	0,59
Motores	462,13	0,08	622,88	0,09	561,57	0,12	148,82	0,03	223,72	0,03
									0,00	0,00
Combustíveis	**1.532,91**	**52,94**	**1.519,52**	**50,94**	**350,12**	**11,03**	**594,30**	**15,46**	**262,08**	**11,62**
Fuel-oil	367,00	0,00	273,95	14,39	0,28	0,02	0,34	0,02	56,51	5,93
Diesel oil	613,10	0,00	881,84	29,40	253,94	9,21	337,83	11,40	127,38	4,28
Gasolina	172,80	0,00	154,21	5,01	31,79	1,39	223,47	3,82	37,57	1,13
Petróleo	10,90	0,00	0,00	0,00	3,80	0,15	4,03	0,13	1,71	0,05
Artigos diversos n.e	**3.789,31**	**18,87**	**4.016,97**	**29,98**	**1.056,06**	**4,78**	**1.021,81**	**5,94**	**1.103,61**	**7,04**
Total Geral	**27.516,02**	**420,98**	**28.694,31**	**432,74**	**8.446,86**	**116,37**	**7.942,98**	**104,30**	**8.011,05**	**124,68**

Fonte: BCV

Quadro 2.2.6 Evolução das Exportações por Produtos

	2000	2001	1ºTrim 2002	2ºTrim 2002	3ºTrim 2002
Produtos Agricolas					
Bananas	0,00				
Café		10,9	0,0	0,0	0,0
Produtos do Mar					
Peixe Enlatado	4,00	9,2	0,0	0,4	2,4
Peixe Congelado	42,80	17,3	5,2	3,0	2,5
Peixe Fresco	14,40	0,5	0,0	2,4	0,2
Crustáceos e Lagostas	28,90	10,7	10,2	4,5	0,0
Outros Produtos					
Couro e peles	1,20	2,9	1,0	0,5	54,5
Calçado e Partes de Calçado	658,70	511,2	127,6	115,8	86,9
Vestuário Interior e Exterior	447,00	606,5	169,9	127,5	147,5
Componentes Electrónicos	29,90	26,4	3,2	4,6	3,5
Medicamentos		0,0	28,2	0,1	10,1
Outros	45,10	12,3	2,5	2,3	8,3
Total das Exportações	**1.272,00**	**1207,8**	**347,7**	**261,0**	**315,8**
Total de Reexportações	**2.939,40**	**2955,1**	**968,4**	**904,0**	**531,8**
Total Exportações +Reexportações	**4.211,40**	**4162,9**	**1316,1**	**1165,0**	**847,6**

Fonte: BCV

Quadro 2.2.7 Evolução do Comércio Externo

Preços Correntes, em milhões de ECV

Período	Exportação Total	Exportação Prod.Tradicionais	Exportação Prod.Transformados	Reexportação	Importação	Saldo s/reexp	Tx. de Cobertura s/ reexportação %	Tx. de Cobertura c/ reexportação %
2000	**4211,5**	**135,5**	**1136,6**	**2939,4**	**27515,0**	**-26242,9**	**4,6**	**15,3**
1º Trimestre	922,2	70,2	289,8	562,2	5899,2	-5539,2	6,1	15,6
2º Trimestre	935,5	14,7	286,5	634,3	6422,3	-6121,1	4,7	14,6
3º Trimestre	889,9	18,8	254,6	616,5	6486,1	-6212,7	4,2	13,7
4º Trimestre	1463,9	31,8	305,7	1126,41	8707,4	-8369,9	3,9	16,8
2001	**4.472,9**	**63,7**	**1.144,1**	**2.955,1**	**28.694,4**	**-27.486,4**	**4,2**	**15,6**
1º Trimestre	1.205,1	7,0	323,6	874,5	6.887,0	-6.556,4	4,8	17,5
2º Trimestre	1.459,0	20,8	257,3	870,9	7.278,9	-7.000,6	3,8	20,0
3º Trimestre	963,1	18,7	293,4	651,0	6.705,2	-6.393,1	4,7	14,4
4º Trimestre	845,7	17,2	269,8	558,7	7.823,3	-7.536,3	3,7	10,8
2002	**3.328,7**	**180,7**	**743,8**	**2.404,2**	**24.400,9**	**-23.476,4**	**3,8**	**13,6**
1º Trimestre	1.316,1	63,2	284,5	968,4	8.446,9	-8.099,2	4,1	15,6
2º Trimestre	1.165,0	25,9	235,1	904,0	7.943,0	-7.682,0	3,3	14,7
3º Trimestre	847,6	91,6	224,2	531,8	8.011,1	-7.695,3	3,9	10,6

Fonte: BCV

Quadro 2.2.8 Evolução do Comércio Externo

Variação percentual em relação ao período homólogo do ano anterior

Período	Exportação Total	Exportação Prod.Tradicionais	Exportação Prod.Transformados	Reexportação	Importação	Saldo s/reexp
2000	76,7	-58,5	23,6	158,6	8,0	8,3
1º Trimestre	63,8	3,1	5,2	156,3	6,9	7,1
2º Trimestre	51,7	-82,7	29,3	104,6	-0,9	-0,9
3º Trimestre	73,5	-56,6	5,3	170,5	0,1	0,3
4º Trimestre	111,9	-75,6	68,8	196,8	24,3	25,0
2001	6,2	-53,0	0,7	0,5	4,3	4,7
1º Trimestre	30,7	-90,0	11,7	55,6	16,7	18,4
2º Trimestre	56,0	41,5	-10,2	37,3	13,3	14,4
3º Trimestre	8,2	-0,5	15,2	5,6	3,4	2,9
4º Trimestre	-42,2	-45,9	-11,7	-50,4	-10,2	-10,0
2002						
1º Trimestre	9,2	802,3	-12,1	10,7	22,6	23,5
2º Trimestre	-20,2	24,7	-8,6	3,8	9,1	9,7
3º Trimestre	-12,0	389,6	-23,6	-18,3	19,5	20,4

Fonte:BCV

Quadro 2.2.9 Distribuição Geográfica do Comércio Externo

	2000		2001		1º Trim 2002		2º Trim 2002		3º Trim 2002	
	valor	%	valor	%	valor	%	valor	%	valor	%
Exportação	**1.272,0**	**100,0**	**1.212,4**	**100,0**	**347,7**	**100,0**	**261,0**	**100,0**	**315,8**	**100,0**
S. Tomé e Príncipe										
Argélia										
Angola	4,4	0,3	1,6	0,1			0,1	0,0	0,0	0,0
Alemanha	29,1	2,3	8,0	0,7	12,6	3,6	0,5	0,2	2,1	0,6
Rep.Centro Africana										
Guiné Bissau	4,9	0,4								
Países Baixos	3,5	0,3	2,3	0,2	1,4	0,4	0,6	0,2	0,0	0,0
Portugal	1.019,0	80,1	1.099,6	90,7	310,7	89,4	238,6	91,4	293,0	92,8
França	1,1	0,1	2,4	0,2			0,8	0,3	0,9	0,3
Espanha	44,0	3,5	2,9	0,2	5,3	1,5	1,2	0,4	2,0	0,6
Estados Unidos de América	145,0	11,4	76,0	6,3	7,6	2,2	14,9	5,7	9,0	2,8
Outros Países	21,0	1,7	19,7	1,6	10,2	2,9	4,4	1,7	8,8	2,8
Aprovision. Navios										
Importação (CIF)	**27.516,5**	**100,0**	**28.694,4**	**100,0**	**8.446,9**	**100,0**	**7.943,0**	**100,0**	**8.011,1**	**100,0**
Alemanha	400,4	1,5	162,6	0,6	1.089,4	12,9	80,4	1,0	51,1	0,6
Bélgica			2.021,5	7,0	429,1	5,1	235,7	3,0	307,3	3,8
Brasil			672,3	2,3	284,6	3,4	220,6	2,8	360,6	4,5
Costa do Marfim			243,8	0,8	74,0	0,9	18,0	0,2	38,2	0,5
Espanha	697,9	2,5	1.033,1	3,6	344,2	4,1	413,7	5,2	338,6	4,2
Estados Unidos	977,1	3,6	665,2	2,3	202,0	2,4	181,9	2,3	392,1	4,9
França	1.200,0	4,4	922,0	3,2	228,8	2,7	102,4	1,3	178,1	2,2
Itália			922,8	3,2	177,9	2,1	224,7	2,8	371,5	4,6
Países Baixos	3.581,0	13,0	4.279,8	14,9	936,6	11,1	1.004,9	12,7	1.228,9	15,3
Portugal	14.422,1	52,4	14.952,1	52,1	4.113,6	48,7	4.778,3	60,2	4.740,3	59,2
Reino Unido	503,6	1,8	460,5	1,6	37,0	0,4	11,3	0,1	53,2	0,7
Senegal			151,6	0,5	93,3	1,1	104,8	1,3	75,0	0,9
Suécia	13,3	0,0	159,8	0,6	0,2	0,0	0,1	0,0	3,3	0,0
Outros Países	5.721,1	20,8	2.047,3	7,1	436,3	5,2	566,3	7,1	-127,0	-1,6

Fonte : Direcção Geral das Estatísticas / BCV (dados recolhidos na Alfândega)

Quadro 2.2.10 Comércio com os Países da CEDEAO

milhões de ECV

	2000		2001		1º Trim 2002		2º Trim 2002		3º Trim 2002	
	imp.	**exp.**	**imp.**	**exp.**	**imp.**	**exp.**	**imp.**	**exp.**	**imp.**	**exp.**
Benin										
Costa do Marfim	162,8		243,8		74,0		18,0		38,2	0,0
Gana			3,0						0,5	0,0
Gâmbia	4,4		5,3						0,0	0,0
Guiné Bissau	1,0	4,9	5,3		0,0		5,4		0,6	0,0
Guiné Conacry	0,0						1,0		0,0	0,8
Libéria										
Maly										
Mauritânia				7,0		6,5			0,0	0,0
Nigéria										
Senegal	176,7	3,3	151,6	7,3	93,3	3,6	104,8	4,5	75,0	0,0
Serra Leoa										
Togo										
				0,0						
Total Ecowas Countries	344,9	8,2	409,0	14,3	167,3	10,2	129,2	4,5	114,3	0,8
Total Foreign Trade	27.516,5	1.271,4	28.694,4	1.210,8	8.446,9	347,7	7.943,0	261,0	8.011,1	315,8
Peso dos países da CEDEAO no total do comércio externo	1,3	0,6	1,4	1,2	2,0	2,9	1,6	1,7	1,4	0,3

Fonte : Direcção Geral das Estatísticas / BCV (dados recolhidos na Alfândega)

Quadro 2.2.11 Ajuda Externa ao Governo de Cabo Verde
3º Trimestre de 2002

milhões de ECV

	Governo	Câmaras Mun.	Org. Intern.	ONG'S	Emp. Pub e Div.	Projectos	Total
Divisas	29,50	12,08	163,70	52,03	0,00	0,96	258,27
Assistência Técnica	0,00	0,00	0,19	0,00	0,00	0,00	0,19
Formação	0,00	0,00	0,00	0,00	0,00	0,00	0,00
Maq./Equip./Bens de capital	16,12	7,22	3,69	9,67	7,90	1,53	46,13
Ajuda Alimentar	0,00	0,00	0,00	0,00	279,39	0,00	279,39
Outros	0,29	0,00	0,00	0,00	0,00	0,00	0,29
TOTAL	**45,91**	**19,30**	**167,58**	**61,69**	**287,29**	**2,49**	**584,26**

Fonte: Banco de Cabo Verde

Quadro 2.2.12 Distribuição do Investimento Externo por Países e por Ramos de Actividade até Junho de 2001

PAISES	Sector de actividade			Investimento Realizado(CVE)	Investimento Previsto (CVE)	Empregos Previstos	Empregos Realizados
	Industria	Turismo	Outras				
PORTUGAL	29	13	28	5.404.439.438	7.684.513.296	3878	696
POTUGAL/MIX		1		0	400.000.000		
SENEGAL	2			42.000.000	62.000.000	34	0
SENEGAL/PORTUGUESA	1			0	79.800.000	70	0
ESPANHA	3	0	1	120.000.000	948.195.577	254	0
SUÉCIA/ESPANHA	1			45.375.000	45.375.000		0
ITÁLIA	3	11	2	1.125.742.000	4.032.466.048	611	0
SUIÇA	1	3	0	0	467.743.439	99	0
BÉLGICA	0	1	1	0	126.100.000	58	0
RÚSSIA	0	0	1	365.536.362	1.200.000.000	150	0
INGLATERRA	0	0	2	1.630.570.000	2.700.000.000	6	0
HOLANDA	2	0	0	0	556.000.000	134	0
ANGOLA	0	0	2	856.781.250	1.200.000.000	0	0
ALEMANHA	0	6	1	0	885.763.900	6	0
HONG KONG	2	0	0	106.120.693	120.000.000	387	0
LIBÉRIA	0	0	1	0	1.520.000.000	0	0
DINAMARCA	1	0	0	0	79.729.000	0	0
ALBÂNIA	1	0	0	0	3.500.000	51	0
MOÇAMBIQUE	0	0	1	0	8.640.000	0	0
FRANÇA	3	2	1	0	38.364.000	21	0
TOTAL GERAL	**50**	**37**	**42**	**9.696.564.743,00**	**22.158.190.260,01**	**5738**	**696**

Fonte: BCV (Dados recolhidos junto ao Promex)

*O valor antes apresentado decorria das previsões feitas antes da privatização

** De notar que os dados de realização (do investimento e da criação de emprego) são os que foram possíveis recolher.

Quadro 2.2.13 Remessas de Emigrantes por País de Origem

	2000		2001		2002(1ºtrim.)		2002(2ºtrim.)		2002(3ºtrim.)	
	valor	%	valor	%	valor	%	valor	%	valor	%
Estados Unidos	2.320,9	30,0	2.515,5	28,5	517,3	29,4	610,9	31,7	537,7	23,9
Países Baixos	1.136,0	14,7	1.331,5	15,1	209,5	11,9	244,0	12,6	252,6	11,2
França	1.034,0	13,4	1.532,8	17,4	351,3	19,9	417,4	21,6	523,4	23,3
Itália	608,5	7,9	720,1	8,2	71,9	4,1	59,4	3,1	159,5	7,1
Luxemburgo			108,1	1,2	20,8	1,2	17,5	0,9	19,5	0,9
Alemanha	273,4	3,5	204,5	2,3	446,5	25,3	423,9	22,0	574,8	25,5
Portugal	1.578,0	20,4	1.726,3	19,6	26,7	1,5	33,5	1,7	25,8	1,1
Reino Unido	142,0	1,8	149,8	1,7	30,0	1,7	34,9	1,8	31,4	1,4
Suiça	160,9	2,1	154,8	1,8	0,0	0,0	1,1	0,1	0,6	0,0
Angola	16,0	0,2	46,4	0,5	14,1	0,8	22,2	1,2	30,2	1,3
Outros	471,2	6,1	334,8	3,8	73,3	4,2	65,2	3,4	95,5	4,2
TOTAL	**7.740,8**	**100,0**	**8.824,7**	**100,0**	**1.761,6**	**100,0**	**1.929,9**	**100,0**	**2.251,1**	**100,0**

Fonte: Banco de Cabo Verde

2.2.13A Remessas de Emigrantes por Concelhos

milhões de ECV

	Jan	Fev	Mar	1ºTrim 02	Abril	Mai	Jun	2ºTrim 02	Jul	Ago	Set	3ºTrim 02
Praia	131,63	116,17	125,72	373,52	216,00	78,61	114,58	409,19	101,55	132,31	88,21	322,07
Sta Catarina	85,95	48,69	51,41	186,05	62,34	51,43	64,81	178,58	112,68	88,45	50,43	251,56
Sta Cruz	13,08	7,89	10,63	31,60	15,80	9,84	10,76	36,40	16,53	15,64	9,63	41,80
Tarrafal	83,61	45,52	52,39	181,52	60,32	58,73	80,30	199,35	89,16	83,18	50,05	222,39
S.Vicente	108,49	98,20	133,41	340,10	112,45	100,73	126,24	339,42	169,13	173,78	133,60	476,50
Sal	28,13	24,76	19,25	72,14	16,45	18,59	17,82	52,86	34,98	36,53	31,80	103,31
S.Nicolau	51,62	35,86	36,32	123,80	42,90	47,31	60,96	151,17	80,34	99,95	52,75	233,04
RªGrande	20,34	14,03	16,94	51,31	15,85	14,87	26,52	57,24	32,62	37,64	22,29	92,54
P.Novo	14,01	10,35	15,93	40,29	10,86	23,01	21,43	55,30	24,54	34,79	12,83	72,16
Boa Vista	12,11	11,84	11,45	35,40	11,80	13,06	17,23	42,09	31,97	31,80	18,22	81,99
Maio	19,49	14,76	17,63	51,88	17,80	14,71	15,47	47,98	17,78	22,18	16,04	56,01
Fogo	74,95	78,35	76,45	229,75	112,86	90,59	89,22	292,67	80,80	75,77	80,54	237,12
Brava	14,03	16,63	13,54	44,20	14,20	17,64	35,51	67,35	23,45	17,83	19,32	60,59
Total	**657,44**	**523,05**	**581,07**	**1761,56**	**709,63**	**539,12**	**680,85**	**1929,60**	**815,53**	**849,86**	**585,71**	**2251,10**

Fonte: Banco de Cabo Verde

Quadro 2.2.11- Evolução da Dívida Externa Total

	1999	2000	2001
Dívida Contratada (milhões de dólares)	540,2	547,9	589,3
Variação em %	11,5	1,4	7,6
em % do PIB	85,6	86,8	105,4
Dívida Efectiva Acumulada	291,7	301,33	336,4
Variação em %	19,8	3,31	11,64
Em % do PIB	46,2	55,18	60,19
Rácios*:			
Serviço da Dívida / Exportação de Bens e Serviços (em %)	11,3	14,4	12,9
Reservas/ Importação de Bens (FOB) (em meses de importação)	3,0	1,8	2,7
Reservas / Divida Efectiva Acumulada (em %)	21,6	11,2	15,4
Exportação de Bens e Serviços/ Divida Efectiva Acumulada (em %)	37,5	35,7	29,9

Fonte: BCV e DGT

Nota: Os rácios apresentados neste quadro diferem dos que foram publicados até então, por adaptação à metodologia do 5º Manual da Balança de Pagamentos

Quadro 3.2.7 - Posição da Dívida Externa de Cabo Verde por Credores (Dez. 2001)

milhões de CVE

Financiadores	Dívida Efectiva 2000	Montante Contratado	Montante Desembolsado	Montante Reembolsado	Dívida Efectiva
ABUDHABI	0,20	0,20	0,20	0,00	0,20
BADEA	12,52	48,30	49,30	28,70	20,60
BAD	1,34	16,50	16,50	15,20	1,30
NTF	4,47	10,40	8,70	2,66	6,20
NDF	2,30	2,90	2,90	0,00	2,90
BM/IDA	101,90	157,60	111,90	9.13	110,00
BEI	9,04	15,60	12,00	3,90	8,10
CGD	3,88	26,40	14,30	9,60	4,70
CACEX	2,20	5,90	3,70	8,70	2,40
CHINA	13,40	9,60	9,60	9,60	0,00
FAD	77,93	124,90	96,60	10,40	86,20
FIDA	10,15	25,00	21,70	12,80	8,90
ICO ESPANHA	6,66	7,30	6,80	0,20	6,60
OPEC	7,27	28,10	25,10	17,40	7,70
PORTUGAL	24,20	44,90	43,20	1,90	41,30
SOMAGUE	6,19	12,00	11,10	4,80	6,30
BES		15,80	7,50	0,00	7,50
MSF (construção)		1,00	1,00	0,30	0,70
KOWAIT	2,51	19,60	9,00	4,60	4,40
ALEMANHA	11,36	12,10	12,10	2,00	10,10
SAA	3,80	1,60	1,80	1,80	0,00
SAUDI FUND	0,00	4,00	4,00	3,70	0,30
TOTAL	**301,33**	**589,70**	**469,00**	**138,26**	**336,40**

Fonte: BCV e Direcção Geral do Tesouro

Quadro 2.2.13- A Desembolsos efectuados por Credores

milhões de ECV

Credores	2000	2001	2002 Prov. (1º Trim)	2002 Prov. (2º Trim)	2002 Prov. (3º Trim)
BM/ IDA	1106,60	1901,20	380,65	224,87	378,88
FAD	693,40	548,79	14,68	17,77	22,29
BEI					
FIDA	21,70	0,68	24,69		
ICO					
BADEA	140,70	180,42	184,33	70,00	
OPEC	10,80	20,66			
CHINA					
KOWAIT					
NDF	2,90	6,02			1,56
NTF	124,40	71,91			
BAD					
PORTUGAL	127,00	118,21		1,24	
CUBA	198,70				
CGD		235,36		86,52	
BES				228,21	
TOTAL	**2426,20**	**3083,25**	**604,36**	**628,60**	**402,73**

Fonte: Banco de Cabo Verde e Direccção Geral do Tesouro

Quadro 2.2.13- B Pagamentos efectuados por Credores

milhões de ECV

Credores	2000	2001	2002 Prov. (1º Trim)	2002 Prov. (2º Trim)	2002 Prov. (3º Trim)
FIDA	9,89	49,09	8,51	7,82	13,98
OPEC	46,09	15,37	58,30	41,72	40,27
IDA	33,15	34,18	5,08	10,91	9,21
FAD	72,30	45,42	48,90	39,63	23,30
BAD	119,47	97,37		7,14	
NTF	38,71	43,46	6,03	25,34	
NDF	1,04	0,00			
BEI	110,06	90,29		112,32	24,27
ICO (Espanha)	12,00	7,72			
CACEX (Brasil)		17,78			
BADEA	377,39	156,03	25,27	49,57	106,48
CGD (Portugal)	72,28	106,69	69,79	29,70	65,77
KWAIT	47,11	33,32		116,44	42,64
RUSSIA	5,80	15,85		2,00	
ALEMANHA	0,00	0,00			
SAUDI FUND	55,45	0,00			8,98
MSF (Portugal)	0,00	79,22	39,61		
SOMAGUE (Port.)	213,20	220,47	75,28	69,26	
BES		0,00			
BES/ ELECTRA		0,00			
KFW	110,59	110,59	102,83		52,86
ABU DHABI		1,74		16,48	
TOTAL	**1.324,53**	**1.124,59**	**439,60**	**528,32**	**387,76**

Fonte: Banco de Cabo Verde e Direccção Geral do Tesouro

Quadro 2.2.18 Indíces de Câmbios Efectivos do Escudo Cabo Verdiano

	Câmbios Médios Mensais					Taxas Efectivas	
	EUR	USD	GBP	CHF	JPY	Nominal	Real
2000 Média Anual	**110,27**	**115,88**	**175,3**	**68,62**	**107,59**	**81,42**	**93,25**
2001 Média Anual	**110,27**	**123,23**	**177,35**	**73,00**	**101,54**	**80,80**	**92,52**
Jan	110,27	117,55	173,83	72,11	100,64	81,29	90,13
Fev	110,27	119,62	174,03	71,83	103,07	81,12	89,77
Mar	110,27	121,22	175,28	71,72	99,89	80,98	91,60
Abr	110,27	123,66	177,38	72,03	99,89	80,77	92,37
Mai	110,27	125,90	179,57	71,88	103,24	80,57	91,88
Jun	110,27	129,23	181,06	72,40	106,07	80,31	91,24
Jul	110,27	128,21	181,23	72,84	103,36	80,38	92,44
Ago	110,27	122,80	176,24	72,84	100,83	80,85	95,34
Set	110,27	120,99	176,86	73,70	101,93	80,98	95,70
Out	110,27	121,69	176,72	74,52	100,43	80,93	94,41
Nov	110,27	124,39	178,39	75,30	101,54	80,70	92,63
Dez	110,27	123,50	177,58	74,79	97,54	80,78	92,69
2002 Média Anual	**110,27**	**125,86**	**179,44**	**74,96**	**95,28**	**80,58**	**91,03**
Jan	110,27	124,75	178,87	74,96	96,14	80,67	91,28
Fev	110,27	126,82	180,30	74,67	94,57	80,49	90,89
Mar	110,27	126,01	179,14	75,24	95,12	80,57	90,92
Abr	110,27	124,67	179,65	75,21	95,22	80,66	90,57
Mai	110,27	120,50	175,83	75,66	95,19	81,03	91,58
Jun	110,27	116,04	171,60	74,98	93,71	81,44	91,74
Jul	110,27	111,75	172,77	75,39	94,14	81,78	92,23
Ago*	110,27	112,80	173,43	75,35	94,71	81,68	92,12
Set*	110,27	112,45	174,79	75,25	93,29	81,69	92,13

Fonte: Banco de Cabo Verde

* Valores Provisórios

Graf 2.2.1 Evolução de Índices de Taxas Efectivas do CVE

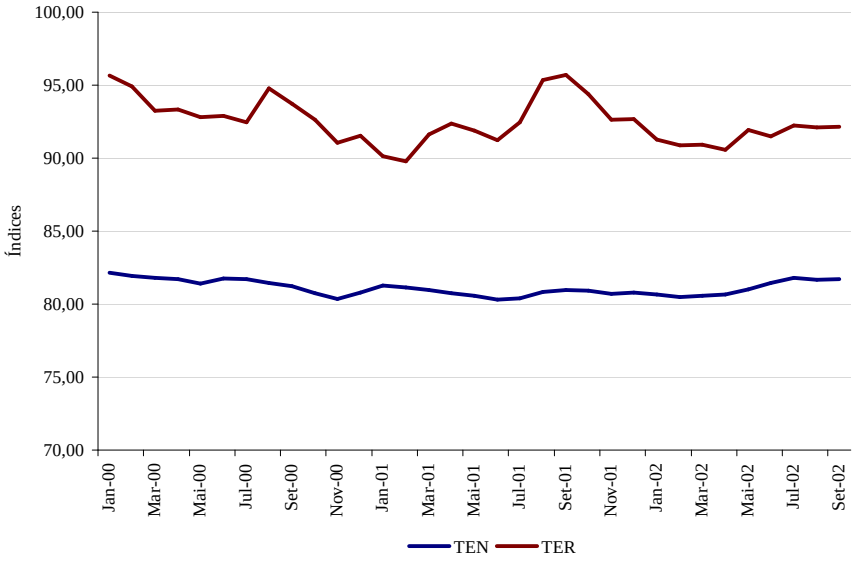

Graf. 2.2.2 Taxas de Variação Mensal dos Indices de Taxas Efectivas do CVE

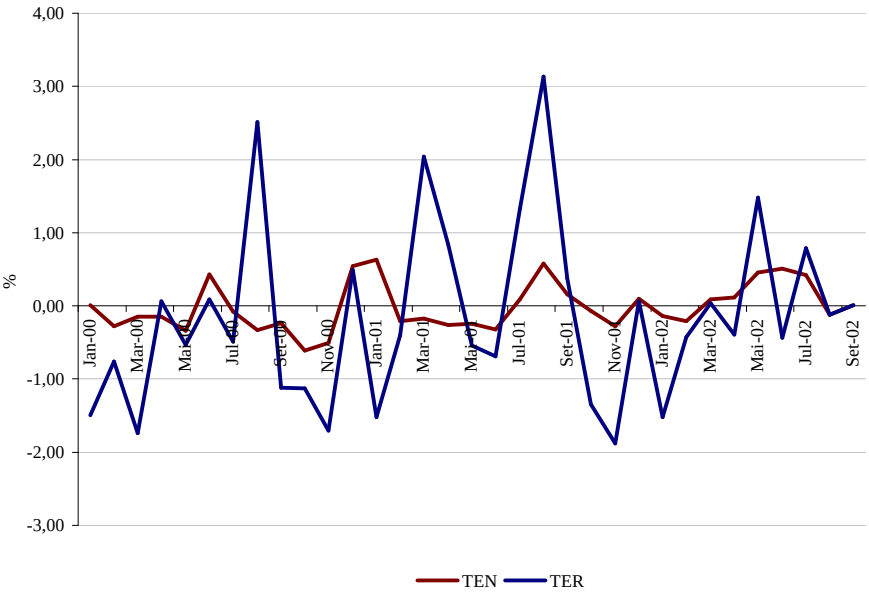

2.3 Preços

Quadro 2.3.1 Indice de Preços no Consumidor

	PRAIA	S.VICENTE	ZONAS RURAIS	NACIONAL
2000	**193,1**	**168,2**	**174,0**	**177,0**
2001	**191,4**	**169,0**	**173,2**	**176,3**
Janeiro	189,9	166,2	171,6	174,5
Fevereiro	190,5	168,2	171,3	174,8
Março	193,7	172,5	176,8	179,6
Abril	198,5	174,9	179,4	182,6
Maio	198,8	175,7	180,2	183,3
Junho	198,4	174,4	179,9	182,8
Julho	200,8	177,6	181,7	185,0
Agosto	205,2	179,2	187,2	189,6
Setembro	206,2	180,1	188,1	190,6
Outubro	204,2	181,1	185,1	188,4
Novembro	203,3	179,9	181,5	185,7
Dezembro	203,0	180,6	181,4	185,7
2002				
Janeiro	198,8	181,9	179,4	183,8
Fevereiro	198,3	180,7	179,5	183,5
Março	201,4	180,8	179,9	184,5
Abril	201,2	179,6	180,8	184,8
Maio	204,6	179,9	182,6	186,7
Junho	203,4	177,2	183,0	186,3
Julho	201,5	175,6	184,6	186,6
Agosto	203,6	178,9	185,0	187,9
Setembro	203,6	184,4	186,2	189,5

Fonte**:** Instituto Nacional de Estatística, e cálculos Banco de Cabo Verde

Quadro 2.3.2 Indice de Preços no Consumidor Nacional
Taxas de Variação

	Variação Mensal	Variação Homóloga	Var. Média ùltimos 12 meses
2000	**-0,1**	**-2,4**	
2001	**0,4**	**0,5**	
Janeiro	-1,8	-1,2	-2,3
Fevereiro	0,2	-0,6	-2,0
Março	2,7	3,3	-1,4
Abril	1,7	4,1	-0,9
Maio	0,4	4,3	-0,3
Junho	-0,2	4,0	0,2
Julho	1,2	5,1	1,0
Agosto	2,5	4,7	1,5
Setembro	0,5	5,8	2,2
Outubro	-1,1	5,3	2,8
Novembro	-1,4	4,6	3,2
Dezembro	0,0	4,5	3,7
2002	**-0,2**	**4,4**	
Janeiro	-1,1	5,3	4,2
Fevereiro	-0,1	5,0	4,7
Março	0,5	2,7	4,6
Abril	0,2	1,2	4,4
Maio	1,0	1,9	4,2
Junho	-0,2	1,9	4,0
Julho	0,2	0,9	3,6
Agosto	0,7	-0,9	3,2
Setembro	0,9	-0,6	2,6

Fonte**:** Instituto Nacional de Estatística, e cálculos Banco de Cabo Ver

Quadro 2.1.6 Indice de Preços Nacional por Grupos de Produtos
Taxas de Variação Homólogas

	2000	2001	2002								
BENS E SERVIÇOS ADQUIRIDOS	DEZ	DEZ	JAN	FEV	MAR	ABR	MAI	JUN	JUL	AGO	SET
Alimentares e Bebidas	-2,9	-2,9	2,5	1,8	2,4	-0,3	1,0	0,9	-0,5	-1,0	-0,7
Alimentares	-3,6	-3,6	2,8	1,8	2,4	-0,5	1,0	1,0	-0,6	-1,1	-0,9
Cereais e derivados	-8,9	-8,9	2,1	4,2	4,9	4,7	4,3	4,6	4,0	4,9	4,2
Lácteos e ovos	0,6	0,6	9,9	7,4	3,6	2,8	2,0	2,5	1,5	-0,1	-1,6
Oleos e gorduras	2,0	2,0	-2,3	-1,4	-1,1	-1,2	-0,6	0,5	0,4	1,0	0,6
Carne	1,7	1,7	3,3	3,2	3,4	2,6	3,6	2,7	0,8	1,1	0,7
Peixe	-1,4	-1,4	-5,2	-16,5	-12,8	-14,1	-7,8	-9,2	-22,1	-26,1	-22,0
Legumes frescos	-3,8	-3,8	4,4	9,0	16,0	-5,4	0,8	1,7	5,2	1,6	5,2
Legumes secos e em conservas	-4,2	-4,2	5,9	-3,6	-3,6	-2,9	-5,7	-2,8	0,9	-0,7	-6,3
Frutas	-5,9	-5,9	16,9	18,7	8,1	5,7	7,2	6,2	13,8	16,5	17,3
Açúcar e derivados	0,1	0,1	-2,0	-1,8	-1,8	-2,3	-2,1	-1,8	-1,5	-1,8	-0,9
Alimentares diversos	6,3	6,3	-0,2	-1,1	-2,9	-2,9	1,7	2,2	3,5	1,7	1,2
Bebidas	2,9	2,9	0,5	2,2	2,3	1,2	1,4	0,0	0,2	0,4	0,8
Bebidas alcoólicas	3,7	3,7	2,7	6,6	5,9	4,3	3,9	3,2	4,3	4,1	5,2
Bebidas nâo alcoólicas	2,7	2,7	0,0	0,2	0,5	0,5	0,3	0,5	0,4	0,5	0,5
Outras bebidas	2,0	2,0	-0,7	-1,3	-0,8	-2,1	-1,4	-3,5	-4,6	-4,0	-4,3
Tabacos e cigarros	-4,5	-4,5	0,1	5,7	6,9	7,0	7,3	8,0	7,5	7,4	8,0
Vestuário e calçado	5,5	5,5	4,7	5,3	4,3	5,6	3,6	4,1	3,3	3,1	3,5
Vestuário	4,4	4,4	5,8	6,9	5,6	7,0	4,7	5,2	5,1	5,3	5,2
Calçado	8,4	8,4	2,2	1,5	1,1	2,2	0,8	1,3	-0,9	-2,4	-0,7
Habit.,Equip. e Material de uso doméstico	1,3	1,3	12,2	12,4	0,6	0,5	0,5	0,5	1,0	1,0	0,9
Energia e água	0,1	0,1	19,1	19,1	0,3	0,1	0,1	0,0	0,2	0,2	0,2
Serviços diversos	1,6	1,6	1,6	1,6	1,6	1,6	1,6	1,6	0,0	0,0	0,0
Equipamentos e Material	4,1	4,1	0,7	0,4	0,8	1,4	1,4	1,7	4,1	4,1	3,6
Bens e Serviços Diversos	0,5	0,5	14,4	14,5	5,3	5,1	5,3	5,4	4,2	-4,8	-3,9
Saúde,Higiene e Cuidados Pessoais	2,0	2,0	1,8	2,2	1,6	2,3	2,6	3,3	2,2	3,1	3,0
Saúde	1,1	1,1	0,9	1,3	1,3	1,3	1,3	1,3	1,3	1,3	2,9
Higiene e cuidados pessoais	2,2	2,2	2,0	2,4	1,6	2,5	2,9	3,7	2,4	3,4	3,1
Ensino,Cultura e Lazer	-0,8	-0,8	-0,2	-0,2	-0,2	-0,2	-0,2	0,1	0,1	-9,7	-8,2
Transportes e telecomunicações	-0,2	-0,2	25,8	25,8	8,5	7,7	7,8	7,8	6,1	-7,4	-6,5
Transportes	0,0	0,0	29,9	29,9	10,2	8,9	9,2	9,1	7,2	-7,2	-6,3
Telecomunicaçôes	3,7	3,7	0,0	0,0	0,0	0,0	0,0	0,0	0,0	0,0	0,0
TOTAL GERAL	-1,0	-1,0	5,3	5,0	2,7	1,2	1,9	1,9	0,9	-0,9	-0,6

Fonte: Instituto Nacional de Estatística

2.3.1 Evolução do Índice de Preços no Consumidor
Taxas de variação nos últimos 12 meses

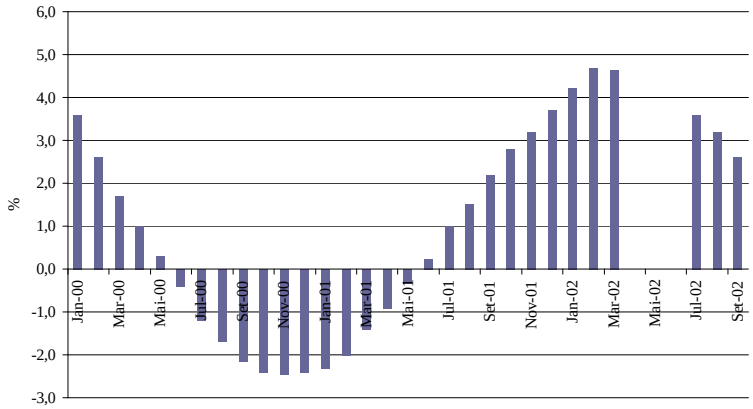

2.3.2 Indíce de preços por Zonas Geográficas
Taxas de variação média nos últimos 12 meses

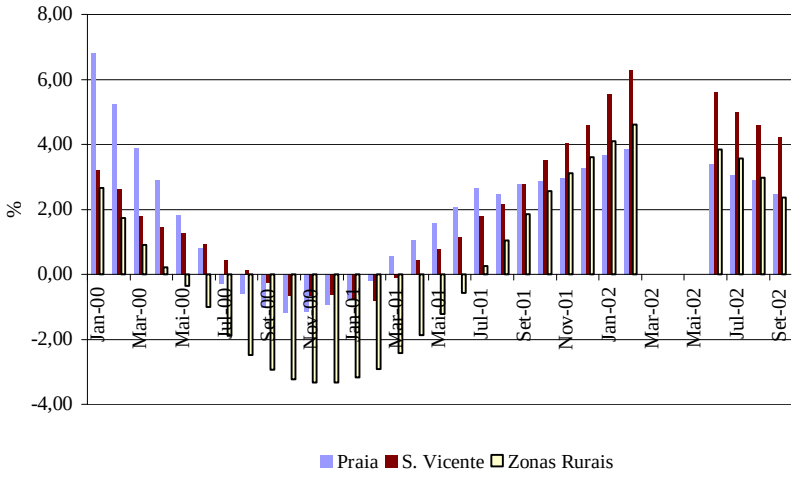

Graf. 2.3.3 Taxas de Variação Mensal do Índice de Preços Naciona

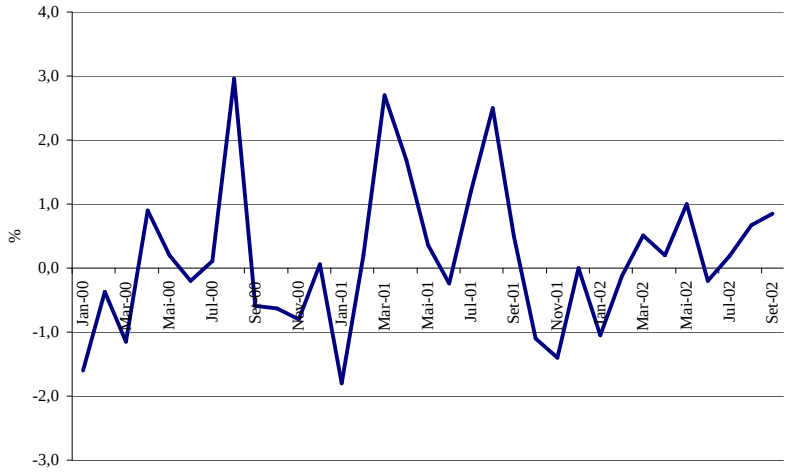

Graf. 2.3.4 Taxas de Variação Mensal por Zonas Geográficas

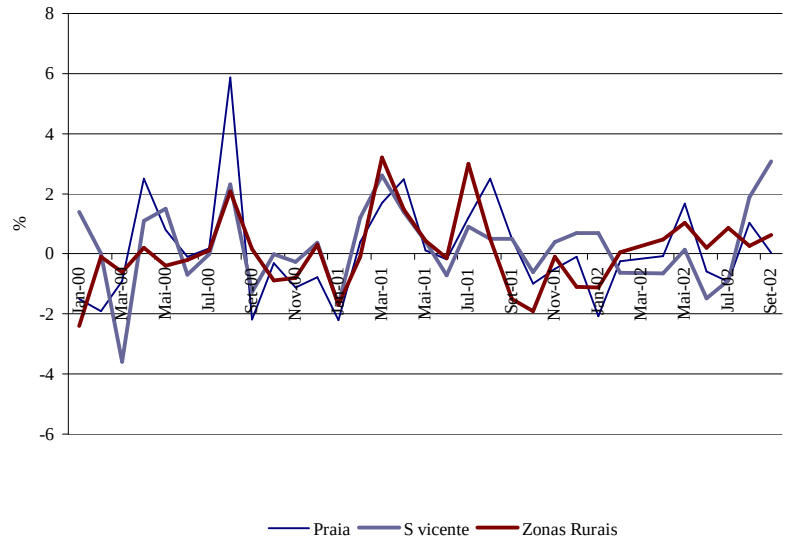

2.4 Finanças Públicas

Quadro 2.4.1 Resumo Das Operações Fiscais do Governo Central
(em milhões de escudos caboverdianos)

	2000 Acum.4ºtrim.	**2001** Acum.4ºTrim.	**2002** Acum.1ºTrim.	**2002** Acum.3ºTrim.
Total da receita	**16.959,0**	**17.733,0**	**5.854,0**	**15.323,0**
Receitas orcamentais	13.327,0	14.817,0	3.603,0	12.159,0
Receitas correntes	12.874,0	14.817,0	3.603,0	12.159,0
Receitas tributarias (1)	11.189,0	12.988,0	3.395,0	10.852,0
Receitas nao tributarias (2)	1.685,0	1.829,0	208,0	1.307,0
Reembolsos de capital por parte de empresas públicas	453,0	0,0	0,0	0,0
Donativos	3.632,0	2.916,0	2.251,0	3.004,0
Transf. de OFN (3)	0,0	0,0	0,0	160,0
Total das despesas	**22.986,0**	**21.326,0**	**3.460,0**	**16.480,0**
Despesas de funcionamento (2)	15.869,0	15.234,0	2.370,0	11.013,0
das quais : Juros da dívida interna programados	494,0	803,0	120,0	960,0
Juros da dívida externa programados	918,0	564,0	340,0	750,0
Despesas de investimento	7.090,0	6.092,0	1.090,0	5.467,0
Despesas sociais extraordinárias (4)	27,0	0,0	0,0	0,0
SALDO GLOBAL (base de compromisso)	**-6.027,0**	**-3.593,0**	**2.394,0**	**-1.157,0**
Saldo global excluindo donativos	-9.659,0	-6.510,0	143,0	-4.161,0
Saldo corrente	-2.995,0	-418,0	1.233,0	1.146,0
Saldo primário	-8.700,0	-5.143,0	603,0	-2.451,0
Saldo orçamental	-2.542,0	-418,0	1.233,0	1.146,0
Financiamento	**6.027,0**	**3.593,0**	**-2.394,0**	**1.157,0**
Externo (liquido)	1.504,0	2.224,0	-1.626,0	170,0
Desembolsos	4.121,0	5.166,0	1.154,0	3.410,0
Bridge Loan				
Amortizacoes	-4.516,0	-3.475,0	-1.160,0	-1.620,0
Variação nos atrasados (acréscimo +)	1.899,0	-1.390,0	-1.620,0	-1.620,0
Juros	0,0	0,0	0,0	
Capital	0,0	0,0	0,0	
Pagamento de atrasados do ano anterior	0,0	0,0	0,0	
Reescalonamento de atrasados	0,0	1.923,0	0,0	0,0
Doméstico (líquido)	4.523,0	1.369,0	-768,0	1.021,0
Sistema bancario	7.697,0	-70,0	-360,0	2.761,0
Novos empréstimos (liq)	-----	-----	-----	
Dos quais :				
Obrigações doTesouro (var. saldos)				
Bilhetes doTesouro (var. saldos)				
Variação de atrasados	1.504,0	-1.460,0	-930,0	-1.890,0
Outros	-4.679,0	2.898,0	522,0	150,0
Novos empréstimos				
dos quais: Obrigações do Tesouro				
Bilhetes do Tesouro				
Amortizações				
Variação de atrasados				
dos quais : Receitas de privatização	1.683,0	0,0	0,0	0,0
GAP DE FINANCIAMENTO	0,0	0,0	0,0	34,0

Fonte: Banco de Cabo Verde

Quadro 2.4.2 Receitas do Governo Central
(em milhões de escudos caboverdianos)

	2000 Acum.4º trim.	**2001** Acum.4º trim.	**2002** Acum.1º trim.	**2002** Acum.3º trim.
Receitas tributárias	**11.189,0**	**12.988,0**	**3.395,0**	**10.852,0**
Impostos sobre a renda e lucros	3.992,0	4.788,0	1.323,0	3.748,0
Contribuição industrial				
Imposto único s/ rendimentos	3.905,0	4.788,0	1.323,0	3.748,0
Imposto profissional	0,0	0,0	0,0	0,0
Imposto complementar	0,0	0,0	0,0	0,0
Imposto s/consumo de prod. petrolíf.	0,0	0,0	0,0	0,0
Outros impostos				
	6.511,0	7.382,0	1.904,0	6.176,0
Impostos sobre o comércio internacional	6.386,0	7.104,0	1.816,0	5.904,0
Impostos sobre a importação	3.255,0	3.705,0	931,0	2.956,0
Direitos da importação	1.691,0	1.775,0	436,0	1.402,0
Imposto de consumo [1]	1.440,0	1.624,0	449,0	1.546,0
Emolumentos gerais aduaneiros	125,0	278,0	88,0	272,0
Outros				
	686,0	818,0	169,0	927,0
Outros impostos	576,0	591,0	142,0	518,0
Imposto do selo	87,0	122,0	0,0	315,0
Imposto s/bebidas alcoólicas e tabaco	110,0	105,0	27,0	94,0
Receitas não tributárias	**1.685,0**	**1.829,0**	**208,0**	**1.307,0**
das quais:				
Licenças e taxas diversas	356,0	339,0	76,0	276,0
Rendimentos da propriedade	199,0	649,0	1,0	644,0
Transferências [2]	587,0	384,0	95,0	272,0
Vendas de activos e serviços	217,0	153,0	36,0	115,0
Receitas autónomas	300,0	295,0	0,0	0,0
Outras Receitas	26,0	9,0	0,0	0,0
RECEITAS CORRENTES TOTAIS	**12.874,0**	**14.817,0**	**3.603,0**	**12.159,0**
Reembolso do capital por parte de EP [3]	453,0	0,0	0,0	0,0
RECEITAS ORÇAMENTAIS TOTAIS	**13.327,0**	**14.817,0**	**3.603,0**	**12.159,0**
Receitas Orçamentais incluindo impostos municipais				

Fonte: Ministério das Finanças

[1] Incide sobre as importações e o arrecadado pela alfândega

[2] Excluindo as transferências correntes no âmbito da cooperação internacional

[3] De empréstimos externos com garantia pública

Quadro 2.4.3 Classificação Económica das Despesas do Governo Central
(em milhões de escudos caboverdianos)

	2000 Acum.4º trim.	**2001** Acum.4º trim.	**2002** Acum.1º trim.	**2002** Acum.3º trim.
Total das despesas	**22.986,0**	**21.326,0**	**3.460,0**	**16.480,0**
Despesas correntes totais	15.869,0	15.234,0	2.370,0	11.013,0
Salarios e vencimentos	6.412,0	6.577,0	1.217,0	5.564,0
PAV				
Bens & servicos	474,0	566,0	25,0	540,0
Juros correntes	1.412,0	1.367,0	460,0	1.710,0
Domesticos	494,0	803,0	120,0	960,0
Externos	918,0	564,0	340,0	750,0
Subsidios e transferencias	6.837,0	5.936,0	626,0	2.853,0
Empresas publicas	0,0	0,0	0,0	0,0
Sector publico	3.041,0	3.340,0	466,0	2.141,0
Outras entidades	3.796,0	2.596,0	161,0	712,0
Despesas autónomas [1]	300,0	295,0	0,0	0,0
Outras despesas correntes	434,0	494,0	41,0	346,0
Despesas de capital	0,0	-----	-----	
Despesas de investimentos	7.090,0	6.092,0	1.090,0	5.467,0
Despesas sociais extraordinárias [2]	27,0	0,0	0,0	0,0

Fonte: Ministério da Finanças

[1] Correspondentes às chamadas contas de ordem
As despesas extraordinárias incluem os encargos com bolsas de estudo