BOLETIM DE ESTATÍSTICAS

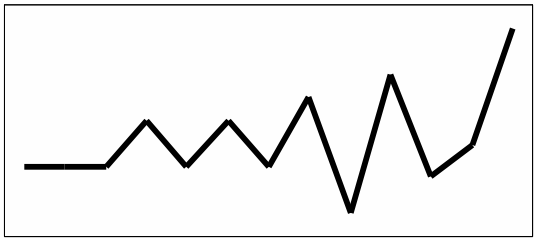

2º Trimestre 2003

BANCO DE CABO VERDE

Banco de Cabo Verde

DEE – Departamento de Estudos Económicos e Estatísticas

Av. Amílcar Cabral

Caixa Postal nº 101

Praia

SUMÁRIO

1. CRONOLOGIA DAS PRINCIPAIS MEDIDAS DE POLÍTICA MONETÁRIA, FINANCEIRA E CÂMBIAL.....1

2. INFORMAÇÕES ESTATÍSTICAS..... 3
2.1 SITUAÇÃO MONETÁRIA.....3

2.1.1 A Taxas de Juro de Referência..... 4
2.1.1 B Taxas de Juro Praticadas nas Operações Bancárias.....5
2.1.2 Síntese Monetária, Saldos Fim de Período.....6
2.1.3 Balanço Consolidado do Banco de Cabo Verde, Saldos Fim de Período..... 7
2.1.4 Balanço Consolidado dos Bancos de Depósitos, Saldos Fim de Período.....8
2.1.5 Distribuição do Crédito do Sistema Bancário..... 9
2.1.6 Distribuição do Crédito do Sistema Bancário, por ramos de actividade.....10

GRÁFICOS
2.1.1 Evolução do Crédito Interno pelas suas componentes.....11
2.1.2 Moeda e Factores de Criação Monetária.....11
2.1.3 Massa Monetária e suas componentes.....12
2.1.4 Estrutura da Massa Monetária.....12

2.2 BALANÇA DE PAGAMENTOS, DÍVIDA EXTERNA E CÂMBIOS 13

2.2.1 Evolução da Balança de Pagamentos..... 14
2.2.2 Evolução dos Serviços.....15
2.2.3 Evolução da Balança de Rendimentos..... 16
2.2.4 Evolução das Transferências Correntes.....17
2.2.5 Evolução das importações (CIF) por Categorias Económicas.....18
2.2.6 Evolução das Exportações por Produtos.....19
2.2.7 Evolução do Comércio Externo.....20
2.2.8 Ev. do Comércio Externo (Var. em rel. ao período homólogo anterior).....20
2.2 9 Distribuição Geográfica do Comércio Externo.....21
2.2.10 Comércio com Países da CEDEAO..... 22
2.2.11 Ajuda Externa ao Governo de Cabo Verde.....23
2.2.12 Distribuição do Investimento Externo por País de origem.....24
2.2.13 Remessas de Emigrantes por País de Origem.....25
2.2.13 A Remessas de Emigrantes por Concelhos.....25
2.2.14 Evolução da Dívida Externa Total 26
2.2.15 Situação da Dívida Externa de Cabo Verde por Credores.....27
2.2.16 Desembolsos efectuados por Credores..... 28
2.2.17 Pagamentos do Serviço da Dívida por Credores 28
2.2.18 Índices de Taxas de Câmbio Efectivas Nominal e Real do Escudo Caboverdiano29

GRÁFICOS
2.2.1 Índices de Taxas Efectivas do escudo Caboverdiano.....30
2.2.2 Taxas de Variação Mensal dos Índices das Taxas Efectivas do ECV.....30

2.3 PREÇOS..... 31
2.3.1 Índice de Preços no Consumidor (1990 =100).....32
2.3.2 Índice de Preços no Consumidor Nacional, taxas de variação..... 33
2.3.4 Índice de Preços Nacional por Grupos de Produtos, Taxas de variação.....34

GRÁFICOS

2.3.1 Evolução do Índice de Preços, Taxas de variação nos últimos 12 meses.....35
2.3.2 Índice de Preços por Zonas Geográficas, Taxas de Var. Médias nos últimos. 12 meses.....35
2.3.3 Taxas de Variação Mensal do Índice de Preços..... 36
2.3.4 Taxas de Variação Mensal do IPC, por Zonas Geográficas.....36

2.4 FINANÇAS PÚBLICAS..... 37
2.4.1 Resumo das Operações Fiscais do Governo Central.....38
2.4.2 Receitas do Governo Central.....39
2.4.3 Classificação Económica das Despesas do Governo Central.....40

Capítulo I

Cronologia das Principais Medidas de Política Monetária, Financeira e Cambial

IIº Trimestre

Decreto-Lei nº 9/2003, do Conselho de Ministros, B.O n.º 9 – Iª Série, de 7 de Abril de 2003, regula as actividades das sociedades financeiras para aquisições e crédito.

Decreto- Lei nº 13/2003, do Conselho de Ministros, B.O n.º 12- Iª Série, de 14 de Abril de 2003, autoriza o Banco de Cabo Verde a efectuar o reforço de emissão de 20 de Janeiro de 1989, relativa à nota de valor facial de 1000$00.

Decreto- Lei n.º 14/2003, do Conselho de Ministros, B.O nº. 12 – Iª Série, de 14 de Abril de 2003, autoriza o Banco de Cabo Verde a efectuar o reforço de emissão de 20 de Janeiro de 1989, relativa à nota de 500$00.

Resolução nº 8/2003, do Conselho de Ministros, B.O nº. 14 – Iª Série, de 5 de Maio de 2003, autoriza a Direcção Geral do Tesouro, a prestar um aval à ao Banco Comercial do Atlântico de Cabo Verde, visando garantir uma operação de crédito no montante de 34.000.000$00 (trinta e quatro milhões de escudos caboverdianos) à CS -Line, Cape Verde Nacional Shipping Line, SARL

Resolução nº 8/2003, do Conselho de Ministros, B.O nº. 14 – Iª Série, de 5 de Maio de 2003, autoriza a Direcção Geral do Tesouro, a prestar um aval à ACDI/VOCA, visando garantir uma operação de crédito no montante de 89.994.443$00 (oitenta e nove milhões, novecentos e noventa e quatro mil , quatrocentos e quarenta e três escudos caboverdianos) à EMPA, S. A em liquidação.

Decreto-Lei nº20/2003, do Conselho de Ministros, B.O nº 20 – Iª Série, de 23 de Junho de 2003, adita ao Dereto-Lei nº 37/2000 de 28 de Agosto que defi ne a locação financeira.

Capítulo II

Informações Estatísticas
2.1 Situação Monetária

Quadro 2.1.1.A Taxas de Juro de Referência

	Dez-01	Mar-02	Jun-02	Set-02	Dez-02	Mar-03	Jun-03
BANCO DE CABO VERDE							
Taxas de juros de redesconto	8,50	8,50	8,50	8,50	8,50	8,50	8,50
Taxas de cedência de liquidez	11,50	11,50	10,00	10,00	10,00	8,50	8,50
Taxas de absorção de liquidez	4,50	4,50	4,00	4,00	4,00	2,25	2,25
Taxas médias de juros dos Bilhetes de Tesouro							
91 dias	10,88	10,60	6,91	6,55	6,38	5,93	5,45
182 dias	10,92	10,25	7,15	6,92	6,48	5,96	5,58
364 dias	11,42	0,00	7,18	----	6,56	----	5,49

Fonte: Banco de Cabo Verde

Quadro 2.1.1.B Taxas de Juro Médias Praticadas nas Operações Bancárias

Natureza	Prazos	Dez-01	Mar-02	Jun-02	Set-02	Dez-02	Mar-03	Jun-03
Crédito								
	Até 90 dias	13,500%	13,500%	12,938%	12,938%	12,938%	12,688%	12,688%
	De 91 a 180 dias	13,875%	13,875%	13,313%	13,313%	13,313%	13,063%	13,063%
	De 181 dias a 1 ano	14,250%	14,250%	13,688%	13,688%	13,688%	13,229%	13,229%
	De 1 a 2 anos	15,125%	15,125%	15,000%	15,000%	15,000%	14,188%	14,188%
	De 2 a 5 anos	15,000%	15,000%	14,375%	14,375%	14,375%	13,438%	13,438%
	De 5 a 10 anos	15,125%	15,125%	14,000%	14,000%	14,000%	13,500%	13,500%
	Superior a 10 anos	15,125%	15,125%	14,125%	14,125%	14,125%	13,500%	13,500%
				13,000%	13,000%	13,000%	12,833%	12,833%
Depósitos por Tipos								
	Conta Depósitos / Caderneta	1,500%	1,500%	1,125%	1,125%	1,125%	0,750%	0,750%
	Depósitos a Prazo							
	De 30 a 60 dias	4,417%	4,417%	4,667%	4,667%	4,667%	4,000%	4,000%
	De 61 a 90 dias	4,917%	4,917%	4,813%	4,813%	4,813%	3,792%	3,792%
	De 91 a 180 dias	6,500%	6,500%	5,938%	5,938%	5,938%	5,063%	5,063%
	De 181 dias a 1 ano	8,000%	8,000%	7,188%	7,188%	7,188%	6,063%	6,063%
	Superior a 1 ano	8,250%	8,250%	7,188%	7,188%	7,188%	6,125%	6,125%
	Conta - Poupança Habitação	8,250%	8,250%	8,000%	8,000%	8,000%	7,333%	7,333%
Depósitos de Emigrantes								
	Depósitos à Ordem	2,000%	2,000%	13,000%	13,000%	13,000%	12,500%	12,500%
	Depósitos com Pré - Aviso							
	De 30 a 60 dias			4,000%	4,000%	4,000%	3,250%	3,250%
	Depósitos a Prazo							
	De 30 a 60 dias			6,500%	6,500%	6,000%	5,000%	5,000%
	De 61 a 90 dias	6,500%	6,500%	6,250%	6,250%	6,167%	5,000%	5,000%
	De 91 a 180 dias	8,167%	8,167%	8,000%	8,000%	7,250%	6,000%	6,000%
	De 181 dias a 1 ano	9,500%	9,500%	8,125%	8,125%	8,250%	7,000%	7,000%
	Superior a 1 ano	9,875%	9,875%	9,250%	9,250%	9,250%	7,875%	7,875%
	Conta Poupança							
	De 30 a 180 dias	7,500%	7,500%	7,000%	7,000%	7,000%	6,000%	6,000%
	De 181 dias a 1 ano	8,500%	8,500%	7,875%	7,875%	7,750%	6,875%	6,875%
	Superior a 1 ano	8,750%	8,750%	8,375%	8,375%	8,000%	7,000%	7,000%

Fonte:Banco de Cabo Verde

Quadro 2.1.2 Sintese Monetária
(Saldos em fim de periodo; em milhões de escudos)

	Dez-01	Mar-02	Jun-02	Set-02	Dez-02	Mar-03	Jun-03
ACTIVO EXTERNO LIQUIDO	**10.002,4**	**12.076,5**	**10.784,4**	**11.705,6**	**11.421,0**	**11.563,1**	**10.699,9**
Banco de Cabo Verde	6.390,8	8.881,0	7.525,3	**7.812,3**	**8.632,4**	**8.674,7**	**8.401,9**
Reservas Internacionais (liquido)	5.545,5	8.109,6	7.002,7	7.307,0	8.337,1	8.440,1	8.176,8
Reservas Internacionais (bruto)	5.683,9	8.185,2	7.070,0	7.374,7	8.390,3	8.440,1	8.176,8
Outros activos externos (liquido)	845,3	771,4	522,6	505,3	295,3	234,6	225,1
Bancos Comerciais	**3.611,6**	**3.195,5**	**3.259,1**	**3.893,3**	**2.788,6**	**2.888,4**	**2.298,0**
Activos externos de curto prazo (líquido)	3.849,9	3.431,1	3.443,2	4.078,1	2.690,9	2.759,1	2.076,4
Outros activos externos (liquido)	-238,3	-235,6	-184,1	-184,8	97,7	129,3	221,6
Passivos externos de médio e longo prazo	238,3	235,6	184,1	184,8	175,1	143,8	113,0
TRUST FUND [1]	**10.750,9**	**10.750,9**	**10.750,8**	**10.750,8**	**10.750,8**	**10.750,8**	**10.750,8**
ACTIVO INTERNO LÍQUIDO	**35.570,4**	**35.490,5**	**37.379,5**	**38.806,5**	**40.713,4**	**42.273,2**	**44.070,3**
CREDITO INTERNO LIQUIDO	**43.663,3**	**43.584,0**	**45.478,8**	**47.435,3**	**49.890,4**	**50.240,0**	**51.890,8**
Crédito líquido ao Sector Público Administrativo	**21.416,5**	**21.106,0**	**22.326,2**	**23.269,9**	**24.791,3**	**24.402,1**	**24.883,8**
Crédito ao Governo Central	13.108,9	14.260,1	14.563,6	15.900,1	16.549,1	17.074,3	16935,1
Títulos consolidados de mobilização financeira (TCMF) -	10.600,0	10.600,0	10.600,0	10.600,0	10.600,0	10.600,0	10600
Crédito ao INDP e ao IFH	0,0	0,0	0,0	0,0	0,0	0,0	0
Crédito aos Governos Locais	258,5	265,0	262,3	263,2	263,4	252,9	261,3
Depósitos (inclue Governos Locais, INPS, IDA)	2.550,9	4.019,1	3.099,7	3.493,4	2.621,2	3.525,1	2912,6
Depósitos de contrapartida de Trust Fund [3]	**0,0**	**0,5**	**0,4**	**0,4**	**0,4**	**0,4**	0,4
Crédito á Economia	**22.239,8**	**22.471,3**	**23.146,3**	**24.159,5**	**25.093,6**	**25.832,8**	**27002,3**
Créditos às Emp.Pub. n/Financeiras	215,2	261,8	252,1	239,6	230,1	218,0	203,5
Crédito ao Sector Privado 1/	22.024,6	22.209,5	22.894,2	23.919,9	24.863,5	25.614,8	26798,8
Crédito ás Instituiões Financeiras n/Monetárias	7,0	6,7	6,3	5,9	5,5	5,1	4,7
OUTROS ACTIVOS LÍQUIDOS	**-8.092,9**	**-8.093,5**	**-8.099,3**	**-8.628,8**	**-9.177,0**	**-7.966,8**	**-7.820,5**
PASSIVO INTERNO	**45.572,8**	**47.567,0**	**48.163,9**	**50.512,1**	**52.134,4**	**53.836,3**	**54.770,2**
M2= A+B	**45.572,8**	**47.567,0**	**48.163,9**	**50.512,1**	**52.134,4**	**53.836,3**	**54.770,2**
A - PASSIVOS MONETARIOS	**20.758,5**	**20.930,4**	**20.691,9**	**21.589,0**	**22.619,6**	**22.587,6**	**22.389,1**
Moeda em circulação	6.702,9	6.020,3	5.855,5	5.667,5	6.459,3	5.896,7	5.783,4
Depósitos á Ordem em M/N	14.055,6	14.910,1	14.836,4	15.921,5	16.160,3	16.690,9	16.605,7
B - PASSIVOS QUASE MONETARIOS	**24.814,3**	**26.636,6**	**27.472,0**	**28.923,1**	**29.514,8**	**31.248,7**	**32.381,1**
Depósitos de Poupança	1.379,7	1.445,6	1.520,9	1457,7	1457,7	1.457,7	1457,7
Depósitos a prazo em M/N	7.749,9	8.044,9	8.396,2	8692,9	8586,9	8.746,7	9122,5
Depósitos em divisas de residentes	959,4	1.194,9	910,1	1053,3	1003,5	1.354,5	1552,1
Depósitos de Emigrantes	13.820,0	14.718,9	15.313,7	16296,1	16909,1	17.994,3	18384,8
Cheques e ordens a pagar	46,9	74,2	74,7	56,6	108,0	51,6	104
Depósitos de caução	69,7	97,3	44,6	61,1	58,8	51,3	32,1
Acordos de recompra de BT's	788,7	1.060,8	1211,8	1.305,4	1.390,8	1362,1	1406,3
Outros quase depósitos [4]						230,5	321,6

Fonte: Banco de Cabo Verde

Quadro 2.1.3 Balanço Monetário do Banco de Cabo Verde
(Saldos em fim de periodo; em milhões de escudos)

	Dez-01	Mar-02	Jun-02	Set-02	Dez-02	Mar-03	Jun-03
ACTIVO EXTERNO LIQUIDO	**6390,8**	**8881**	**7525,3**	**7812,3**	**8632,4**	**8674,7**	**8401,9**
Reservas Internacionais liquidas	**5545,5**	**8109,6**	**7002,7**	**7307**	**8337,1**	**8440,1**	**8176,8**
Activo Externo	**6560,8**	**8988,2**	**7808,2**	**8095,1**	**9134,7**	**9115,5**	**8824,5**
Reservas Internacionais bruta	5683,9	8185,2	7070	7374,7	8390,3	8440,1	8176,8
Notas e Moedas Estrangeiras	13,2	131,1	37,6	9	3,8	34,6	34,3
Depósitos à ordem	1525	661,2	662,1	1227,6	761,5	488,8	958
Depósitos a prazo	4142,9	7390,7	6364,4	6136,7	5631,7	5931	5101,8
Haveres em DES	2,4	1,8	1,2	0,7	0,2	0,6	0,2
Posiçao de Reserva no FMI	0,4	0,4	0,6	0,4	0	0,8	0,8
Titulos Estrangeiros	0	0	0	0	1992,8	1984,3	2081,7
Outros 2/	0	0	4,1	0,3	0,3	0	0
Outros activos externos	**876,9**	**803**	**738,2**	**720,4**	**744,4**	**675,4**	**647,7**
Acordos de Pagamentos	664,6	590,7	525,9	508,1	532	463,1	435,4
Titulos Estrangeiros	4	4	4	4	4	4	4
Particip. em Org.Internac.	208	208	208	208	208,1	208	208
Depositos p/ cauçao	0,3	0,3	0,3	0,3	0,3	0,3	0,3
Passivo Externo	**170**	**107,2**	**282,9**	**282,8**	**502,3**	**440,8**	**422,6**
Passivo Externo de curto prazo	138,4	75,6	67,3	67,7	53,2	0	0
Outros	138,4	75,6	67,3	67,7	53,2	0	0
Passivo Externo de m/l prazo	31,6	31,6	215,6	215,1	449,1	440,8	422,6
Empréstimos externos	0	0	183,7	183,4	354,1	347,3	332,9
Depósitos de Org. Internacionais	31,6	31,6	31,9	31,7	31,2	31,8	31,7
Outras responsabilidades para com não residentes					63,8	61,7	58
TRUST FUND	**10750,9**	**10751**	**10751**	**10751**	**10751**	**10751**	**10750,8**
ACTIVO INTERNO LÍQUIDC	**11076,5**	**9933**	**10585**	**11238**	**10557**	**10598**	**11063,1**
Credito líquido ao Sector Público Administrativo	**8323,4**	**7515,2**	**7678,7**	**8320**	**8269,7**	**8413,1**	**8725,9**
Credito ao Sector Público Administrativo	9024	9566,7	8851,9	9763,9	9469	9920,7	9554
Credito ao Governo Central	4857,2	5399,9	4685,1	5597,1	5302,2	5753,9	5387,2
Creditos a regularizar	569,7	0	0	0	0	0	0
Tesouro Público-Protocolo	443,1	443,1	0	755	755	755	755
Credito ao abrigo da Lei Organica	0	1112,4	397,6	554,6	0	451,7	178,8
Obrigações do Tesouro - nova série	3844,4	3844,4	4287,5	4287,5	4547,2	4547,2	4453,4
Crédito TCMF- trust fund	4166,8	4166,8	4166,8	4166,8	4166,8	4166,8	4166,8
Depósitos do Sector Público administrativo	**700,6**	**2051,5**	**1173,2**	**1443,9**	**1199,3**	**1507,6**	**828,1**
Depósitos do Orçamento	0	0	0	0	354,9	0	0
Depósitos em divisas	255,6	263,3	235,9	375,9	330,2	472,9	400,3
Fundo de regularização da dívida pública	0	22,2	22,2	22,2	22,2	22,2	22,2
Depósitos Projectos Investimento	331,4	1652,4	810,5	941,2	396,6	917,1	319,7
Empréstimos do Governo (IDA)	113,6	113,6	104,6	104,6	95,4	95,4	85,9
Depósitos de contrapartida de TRUST FUND	**0,5**	**0,5**	**0,4**	**0,4**	**0,4**	**0,4**	**0,4**
Credito às OIM	**438,4**	**81,5**	**81,5**	**74,5**	**274,5**	**67,3**	**67,3**
Credito às Emp. Pub. n/Financ.	82,3	77,3	77,3	72,1	72,3	72,3	72,3
Credito ao Sector Privado 1/	1098,4	1107,6	1113	1121	1111,9	1113,7	1114,3
Outros Activos (liq)	1134	1151,4	1634,1	1650,5	1122,2	931,1	1083,3
PASSIVO INTERNO	**14565,1**	**15894**	**15139**	**16060**	**16830**	**16894**	**17054,2**
Base monetária	14580,5	15913	15157	15507	16236	16863	17039,2
Emissäo Monetária	7352,7	6754	6577,1	6521,8	7471,9	6649,9	6653
Depósitos de Outras Inst. Monetária	7227,8	9158,6	8580	8984,7	8764,1	10213	10386,2
Depósitos de Outros Intermediários Financeiro				568,5	575,1	6,6	0
Depósitos de Inst. Financ. n/ Monetárias	0,8	1,1	1,1	1,1	1,1	14,6	1,4
Outros Passivos	-16,2	-19,9	-19,6	-15,9	17,8	9,8	13,6
CONTAS DE CAPITAL	**2902,2**	**2920,2**	**2971,3**	**2990,2**	**2653**	**2378,5**	**2410,8**
Capital	200	200	200	200	200	200	200
Reservas	174,7	174,7	220,5	220,5	220,5	220,5	231,8
Provisoes	2145,8	2163,8	2169,1	2188	2211,8	1912,7	1933,7
Lucros ou Perdas	381,7	381,7	381,7	381,7	20,7	45,3	45,3
TOTAL DO ACTIVO	**17637,3**	**18921**	**18393**	**19333**	**19985**	**19713**	**19887,6**
TOTAL DO PASSIVO	**17637,3**	**18921**	**18393**	**19333**	**19985**	**19713**	**19887,6**

Fonte:Banco de Cabo Verde
1/ Inclui Emp. Mistas, Privadas e Particulares

Quadro 2.1.4 Balanço Consolidado dos Bancos de Depósitos
(Saldos em fim de periodo; em milhões de escudos)

	Dez-01	Mar-02	Jun-02	Set-02	Dez-02	Mar-03	Jun-03
ACTIVO EXTERNO LIQUIDO	**3611,6**	**3195,5**	**3259,1**	**3893,3**	**2788,6**	**2888,4**	**2298**
ACTIVO EXTERNO DE CURTO PRAZO (LIQUIDO)	**3849,9**	**3431,1**	**3443,2**	**4078,1**	**2690,9**	**2759,1**	**2076,4**
Activo Externo de Curto Prazo	**5373,5**	**5077,3**	**5557,6**	**5908,6**	**4523,2**	**4699,2**	**4133,4**
Títulos da Div Pub Portuguesa	0,2	0,2	0,2	0,2	0	0	0
Notas e Moedas Estrangeiras	2261,1	954,1	791,8	999,5	1286,3	693,7	650,6
Depósitos à ordem	1377,5	1607,9	1299,7	2139,2	1129,6	1473,5	1395,8
Depósitos a prazo	576,8	1549,2	2390,6	1843,4	1179,3	1795,8	1477,9
Outras Disponibilidades	1157,9	965,9	1075,3	926,3	928	736,2	609,1
Outros Activos Externos	0	0	0	0	272,8	273,1	334,6
Passivo Externo de Curto Prazo	**1523,6**	**1646,2**	**2114,4**	**1830,5**	**1832,3**	**1940,1**	**2057**
Depósitos de n/Residentes	1324,5	1427,1	1508,4	1514,7	1609	1557,8	1477,1
Outros	199,1	219,1	606	315,8	223,3	382,3	579,9
Passivo Externo de Médio e Longo Prazo	**238,3**	**235,6**	**184,1**	**184,8**	**175,1**	**143,8**	**113**
ACTIVO INTERNO LÍQUIDO	**37546,2**	**40399,2**	**41056,2**	**43074,2**	**44581,8**	**47121,4**	**48839,2**
RESERVAS	**7868,7**	**9883,6**	**9300,3**	**9844,6**	**9760,4**	**10976,9**	**11217,8**
Numerário	649,8	733,7	721,6	854,3	1012,6	753,2	869,6
Depósitos no BCV	7218,9	9149,9	8578,7	8990,3	8747,8	10223,7	10348,2
CREDITO INTERNO	**36009,5**	**36851,5**	**38536,3**	**39971,7**	**41858,4**	**42658,4**	**44062,8**
Crédito ao Sector Público Administrativo	**14943,4**	**15558,4**	**16574**	**16999,4**	**17943,5**	**18006,5**	**18242,4**
Crédito ao Governo Central	8251,7	8860,2	9878,5	10303	11246,9	11320,4	11547,9
Bilhetes do Tesouro	2985	3593,5	3711,8	4010,3	4539,7	4555,5	4683,5
Obrigações do Tesouro	5266,7	5266,7	6166,7	6292,7	6292,7	6292,7	6382,7
Outros creditos	0	0	0	0	414,5	472,2	481,7
Títulos consolidados de mobilização financeira (TCMF) - Trust	6433,2	6433,2	6433,2	6433,2	6433,2	6433,2	6433,2
Creditos aos Governos Locais	258,5	265	262,3	263,2	263,4	252,9	261,3
Créditos às Instituições Financeiras n/Monetárias	7	6,7	6,3	5,9	5,5	5,1	4,7
Créditos às Emp.Pub. n/Financeiras	132,9	184,5	174,8	167,5	157,8	145,7	131,2
Crédito ao Sector Privado 1/	20926,2	21101,9	21781,2	22798,9	23751,6	24501,1	25684,5
OUTROS ACTIVOS (LIQUIDOS)	**-6332**	**-6335,9**	**-6780,4**	**-6742,1**	**-7037**	**-6513,9**	**-6441,4**
PASSIVO INTERNO	**41157,8**	**43594,7**	**44315,3**	**46967,5**	**47370,4**	**50009,8**	**51137,2**
DEPÓSITOS DO SECTOR PÚBLICO ADMINISTRATIVO	**1695,3**	**1812,6**	**1776,5**	**1901,2**	**1278,6**	**1876,7**	**1943,7**
Orçamento Geral do Estado	599,9	712,5	747,9	854,6	568,7	719,3	931,666
Projectos de Investimento	131,8	171,6	174,4	236,8	175,7	206,1	251
Fundos Autónomos	61,7	61,3	139,3	64,1	58,3	76,9	48,9
Serviços Autónomos	98,4	95,1	106,6	114,2	104	146,3	99,6
Outros	8	14,4	28,9	19,5	36,2	186,5	124,5
Fundos de contrapartida	79	61,3	59,3	45,8	39,6	34	31,8
Governos Locais	257,7	369,9	275,2	261,2	253,9	254,6	175,7
Previdencia Social	458,8	326,5	244,9	305	42,2	253	280,534
EMPRÉSTIMOS DO SECTOR PÚBLICO ADMINISTRATIV	**155**	**155**	**150**	**148,3**	**143,3**	**140,8**	**140,8**
PASSIVOS MONETARIOS	**14054,8**	**14909**	**14835,3**	**15920,4**	**16159,2**	**16676,3**	**16604,3**
Depósitos à Ordem em moeda nacional	14054,8	14909	14835,3	15920,4	16159,2	16676,3	16604,3
Emp.Pub. n/Financeiras	725,3	762,9	813,6	855,6	929,4	837,6	876,6
Inst.Financ.n/Monetarias	64,9	88,2	74	164,3	80,2	111,1	87,2
Sector Privado 2/	11499,7	12259,6	12111,8	12906,6	13017,1	13610,8	13467,1
Emigrantes	1764,9	1798,3	1835,9	1993,9	2132,5	2116,8	2173,4
PASSIVOS QUASE MONETARIOS	**24814,3**	**26636,6**	**27472**	**28923,1**	**29514,8**	**31248,7**	**32381,1**
Depósitos de Poupança	1379,7	1445,6	1520,9	1457,7	1457,7	1457,7	1457,7
Sector Privado	1379,7	1445,6	1520,9	1457,7	1457,7	1457,7	1457,7
Depósitos a prazo em moeda nacional	7749,9	8044,9	8396,2	8692,9	8586,9	8746,7	9122,5
Inst.Financ.n/Monetarias	211,4	201,5	201,5	101,5	108	108	108
Empresas Pub. n/Financeiras	3,6	4,2	55,2	125,2	9,3	6,2	5,9
Sector Privado 2/	7534,9	7839,2	8139,5	8466,2	8469,6	8632,5	9008,6
Depósitos em divisas de residentes	959,4	1194,9	910,1	1053,3	1003,5	1354,5	1552,1
Empresas Pub. n/Financeiras	80	132,6	40	255,3	85,5	72,4	127
Sector Privado 2/	879,4	1062,3	870,1	798	918	1282,1	1425,1
Depósitos de Emigrantes	13820	14718,9	15313,7	16296,1	16909,1	17994,3	18384,8
A prazo M/N	12602,8	13514,6	14155,7	15092,6	15748,1	16715,6	17187,4
A prazo M/E	1079,6	1086,5	1036,1	1077,1	1037,5	1140,6	1035,5
À ordem M/E	68,4	48,6	52,7	57,2	54,3	68,9	92,7
Conta poupança	69,2	69,2	69,2	69,2	69,2	69,2	69,2
Cheques e ordens a pagar	46,9	74,2	74,7	56,6	108	51,6	104
Depósitos de caução	69,7	97,3	44,6	61,1	58,8	51,3	32,1
Acordos de Recompra de BT's	788,7	1060,8	1211,8	1305,4	1390,8	1362,1	1406,3
Outros quase depósitos [3]						230,5	321,6
EMPRESTIMOS DO BCV	**438,4**	**81,5**	**81,5**	**74,5**	**274,5**	**67,3**	**67,3**

Fonte: Banco de Cabo Verde

1 / empresas mistas + empresas privadas + particulares

Quadro 2.1.5 Distribuição do Crédito do Sistema Bancário
Por prazos de vencimento e por sectores económicos
Saldos em fim de periodo

milhões de CVE

	2001	2002				2003	
	Dez	Mar	Jun	Set	Dez	Mar	Jun
Crédito ao Governo	**23.967,4**	**25.125,1**	**25.425,9**	**26.763,3**	**27.412,5**	**27.927,2**	**27.796,4**
Curto Prazo	3.554,7	4.705,9	4.109,4	4.564,9	4.539,7	5.007,2	4.862,3
Médio e Longo Prazo	20.412,7	20.419,2	21.316,5	22.198,4	22.872,8	22.920,0	22.934,1
Crédito à Economia	**22.239,8**	**22.471,3**	**23.146,3**	**24.159,5**	**25.093,6**	**25.832,8**	**27.002,3**
Curto Prazo	3.544,4	3.197,0	3.233,3	3.203,3	3.524,5	3.457,8	3.424,3
Médio e Longo Prazo	16.082,3	16.502,4	17.335,4	18.373,1	19.144,1	19.761,2	21.050,7
Em situaçao anormal	2.613,1	2.771,9	2.577,6	2.583,1	2.425,0	2.613,8	2.527,3
Crédito às Instituições Fin. N /Monetárias	**7,0**	**6,7**	**6,3**	**5,9**	**5,5**	**5,1**	**4,7**
Total de Créditos	**46.214,2**	**47.603,1**	**48.578,5**	**50.928,7**	**52.511,6**	**53.765,1**	**54.803,4**
Crédito ao Governo	**51,9**	**52,8**			**52,2**		
Curto Prazo	7,7	9,9	8,5	9,0	8,6	9,3	8,9
Médio e Longo Prazo	44,2	42,9	43,9	43,6	43,6	42,6	41,8
Crédito à Economia	**48,1**	**47,2**	**47,6**	**47,4**	**47,8**	**48,0**	**49,3**
Curto Prazo	7,7	6,7	6,7	6,3	6,7	6,4	6,2
Médio e Longo Prazo	34,8	34,7	35,7	36,1	36,5	36,8	38,4
Em situaçao anormal	5,7	5,8	5,3	5,1	4,6	4,9	4,6
Crédito às Instituições Fin N./ Monetárias	**0,0**	**0,0**	**0,0**	**0,0**	**0,0**	**0,0**	**0,0**
Total de Créditos	**100,0**	**100,0**	**100,0**	**100,0**	**100,0**	**100,0**	**100,0**

Fonte: Banco de Cabo Verde

Quadro 2.1.6 Distribuição do Crédito do Sistema Bancário por Ramos de Actividade

(Saldo de Fim de Período, em milhões de escudos)

	Dez-01	Mar-02	Jun-02	Set-02	Dez-02	Mar-03	Jun-03
A.Crédito Concedido a Emp.s não Finan.	**6.753,73**	**6.683,94**	**6.905,03**	**7.075,86**	**7.442,81**	**7.616,63**	**7.699,97**
1. Agric., Silvic., Caça e Pesca	317,63	313,69	309,02	316,40	318,30	313,19	308,32
Agricultura e caça	40,29	37,25	36,73	42,58	39,59	37,92	35,75
Sivicultura e exploração florestal	1,30	1,30	1,30	0,96	0,85	0,74	0,63
Pesca	276,04	275,15	270,99	272,86	277,86	274,54	271,94
2. Indústrias Extractivas	**41,50**	**45,00**	**45,00**	**45,00**	**51,25**	**47,08**	**44,87**
Extração de minerais não metálicos e rochas ornamentais (incluindo a extração do sal)	**41,50**	**45,00**	**45,00**	**45,00**	**51,25**	**47,08**	**44,87**
3. Indústrias Transformadoras	**795,94**	**742,01**	**774,43**	**792,52**	**800,05**	**804,69**	**924,29**
Industrias de alimentação	20,17	36,35	51,11	72,20	69,88	74,62	131,75
Industrias das bebidas	178,34	84,22	11,84	145,68	156,69	161,31	199,08
Industrias do tabaco	0,00	0,00	0,00	0,00	0,00	0,00	0,00
Industrias têxteis	19,08	19,08	18,58	18,08	17,93	29,17	28,68
Fabrico de vestuário, excepto de calçado	3,14	2,89	14,12	12,81	15,16	15,50	16,25
Fab. calçado, excepto vulcanizado, borracha ou plastico	12,75	0,85	0,43	0,00	0,00	1,50	1,33
Fab. mobiliário,excepto metálico ou plástico moldado	4,64	4,26	4,26	4,94	3,73	3,43	2,60
Industrias do papel	0,00	0,00	0,00	0,00	0,00	0,00	0,00
Artes gráficas,edição de publicação	27,91	26,31	31,39	29,39	27,59	23,81	22,01
Fabricação de produtos quimicos industriais	17,49	15,71	13,90	23,60	29,01	31,61	32,02
Fabricação de outros produtos quimicos	50,07	53,10	16,06	0,00	0,00	0,47	0,49
Industria de borracha	0,00	0,00	0,00	0,00	0,00	0,00	0,00
Fabrico de porcelana, faiança, grés fino e olaria de barro	3,10	3,10	3,10	3,10	3,10	7,74	7,17
Fabrico de outros produtos minerais não metálicos	1,75	1,50	1,25	1,00	0,75	0,50	0,25
Indústrias básicas de ferro e aço	2,92	2,60	4,19	3,97	3,38	2,63	2,38
Indústrias básicas de metais não ferroso	7,81	7,41	12,08	11,91	9,31	9,45	10,13
Fabr. de prod. metálicos, excep. máq., equip. e mat. trans	11,01	11,78	9,66	9,49	7,20	11,71	9,78
Fabrico máq., ap. utensilios e outro mat.eléctrico	0,00	0,77	0,80	0,82	0,84	0,79	0,75
Outras indústrias transformadoras	447,23	472,09	475,07	455,53	455,50	430,46	459,62
4 .Electricidade, Água e Gás	**229,51**	**222,09**	**214,53**	**207,60**	**199,71**	**210,74**	**205,70**
Electricidade, àgua e gás	224,51	217,09	209,53	202,60	194,71	205,74	200,70
Abastecimento de àgua	5,00	5,00	5,00	5,00	5,00	5,00	5,00
5. Construção e Obras Públicas	**619,97**	**517,89**	**541,88**	**526,99**	**523,98**	**472,78**	**435,65**
6. Comércio, Restaurantes e Hotéis	**1.276,20**	**1.301,47**	**1.448,73**	**1.516,25**	**1.676,30**	**1.782,07**	**1.857,08**
Comércio por grosso	872,15	859,06	937,91	973,86	1.054,77	1.154,29	1.113,27
Comércio a retalho	100,51	118,59	171,66	192,36	256,45	251,69	348,69
Restaurante e hotéis	303,54	323,82	339,16	350,04	365,08	376,10	395,11
7. Transportes e Comunicações	**868,05**	**917,96**	**905,33**	**919,76**	**929,66**	**995,58**	**1.019,44**
Transportes terrestres	115,47	114,82	124,95	152,53	161,78	233,97	249,58
Transportes por àgua	292,12	286,75	284,38	282,19	280,45	277,93	315,24
Transportes aéreos	111,97	164,21	155,45	146,45	137,26	127,81	118,09
Serviços rel. c/ transp., agencias viagens, turismo	336,36	339,37	331,94	330,78	334,95	341,85	323,96
Comunicações	12,14	12,82	8,61	7,81	15,22	14,02	12,57
8. Serviços Prestados às Empresas	**36,73**	**27,75**	**32,87**	**41,22**	**62,59**	**61,36**	**44,51**
Seguros	0,00	0,00	0,00	0,00	0,00	0,00	0,00
Operações sobre Imoveis	10,51	3,00	5,30	5,03	31,76	31,49	20,25
Serv. Prest. às emp., excep. aluguer maq. e equip.	26,22	24,75	27,57	35,71	27,39	26,80	21,57
Serviços de informática	0,00	0,00	0,00	0,00	0,00	0,00	0,00
Aluguer de máquinas e equipamento	0,00	0,00	0,00	0,48	3,44	3,07	2,69
9. Serviços Pessoais e Sociais	**2.568,20**	**2.596,07**	**2.633,25**	**2.710,11**	**2.880,96**	**2.929,14**	**2.860,12**
Adm. pública e defesa nacional	26,21	26,22	23,86	31,25	35,04	33,47	40,95
Serviços de saneamento e limpeza	4,80	4,18	4,08	3,44	2,92	2,38	4,89
Serviços de educação	8,83	8,31	9,59	8,46	8,66	7,16	6,55
Serviços de saúde e veterinários	0,89	0,78	0,66	0,54	0,41	0,28	0,14
Instituições Humanitárias e Ass. Social	7,97	7,33	6,86	12,23	13,95	13,16	20,70
Assoc.Económicas e Org. Profissionais	0,00	0,00	0,00	0,00	0,00	0,00	0,00
Outros serviços prestados à comunidade	0,00	0,00	0,00	0,00	0,00	0,00	0,00
Serviços recreativos e culturais	895,17	946,62	1.008,42	1.010,48	1.004,12	995,16	885,67
Serviços pessoais e domésticos	9,48	8,31	8,61	8,48	24,90	25,10	21,37
Actividades mal definidas	13,18	14,32	12,95	11,74	12,12	11,42	11,47
B.Crédito a Particulares (inclui créditos a emigrantes)	**8.463,85**	**8.720,56**	**9.072,92**	**9.650,72**	**9.680,68**	**9.883,94**	**10.285,51**
HABITAÇÃO	6.769,84	6.948,60	7.235,94	7.555,64	7.761,84	7.879,65	8.140,51
OUTROS FINS	1.694,01	1.771,96	1.836,98	2.095,07	1.918,84	2.004,29	2.145,00
Total do Crédito às Emp. não Financeiras e Particulares	**15.217,58**	**15.404,50**	**15.977,95**	**16.726,58**	**17.123,49**	**17.500,57**	**17.985,48**

Fonte: Banco de Cabo Verde

1/ Exclui credito concedido pela CECV

Gráf. 2.1.1- Evolução do Crédito Interno Liquido e Suas Componentes
Taxa de Variação Homóloga

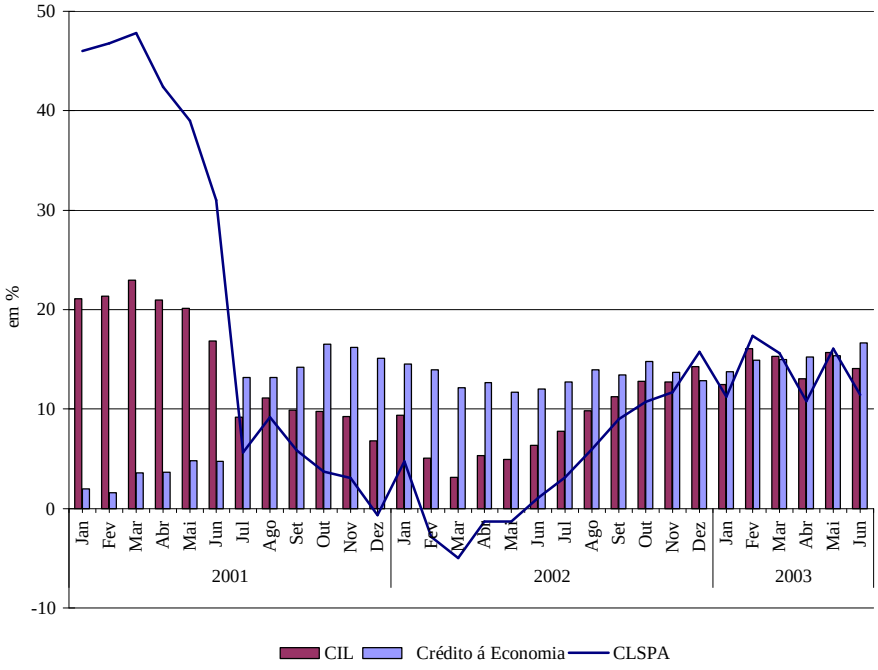

Graf. 2.1.2- Moeda e Factores de Criação Monetária
Taxa de Variação Homóloga

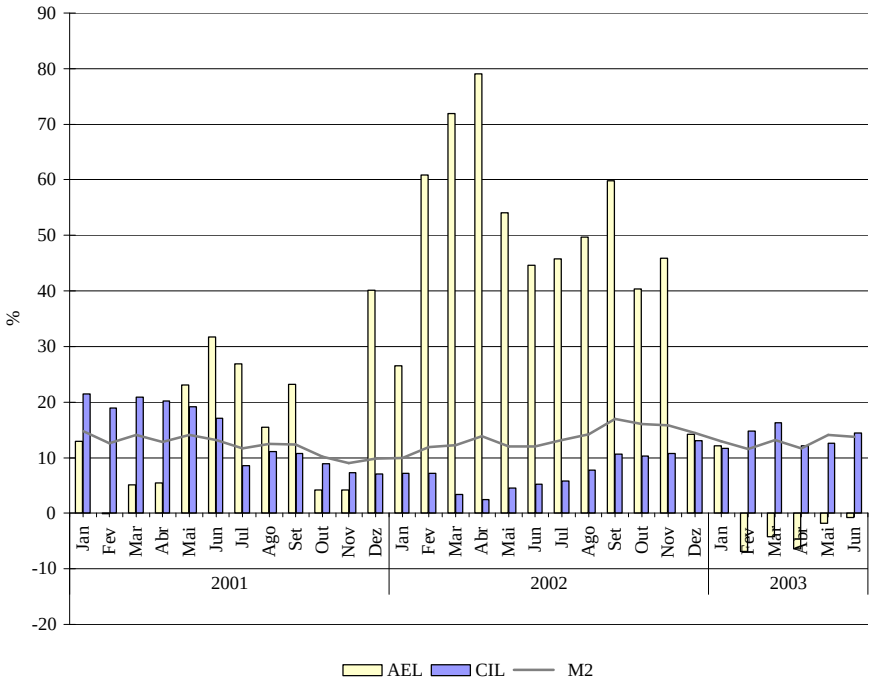

Graf. 2.1.3 Massa Monetária e suas Componentes
Saldos em fim de periodo

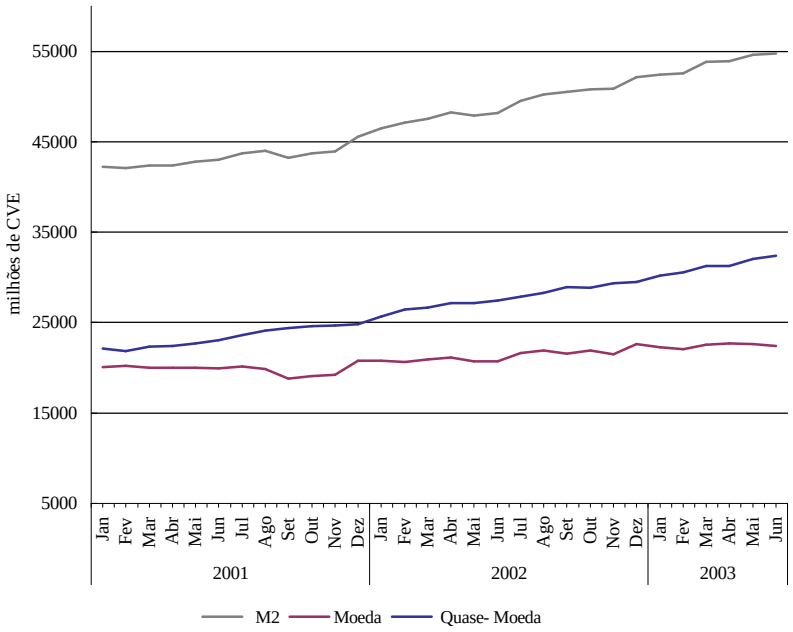

Gráf. 2.1.4 Estrutura da Massa Monetária

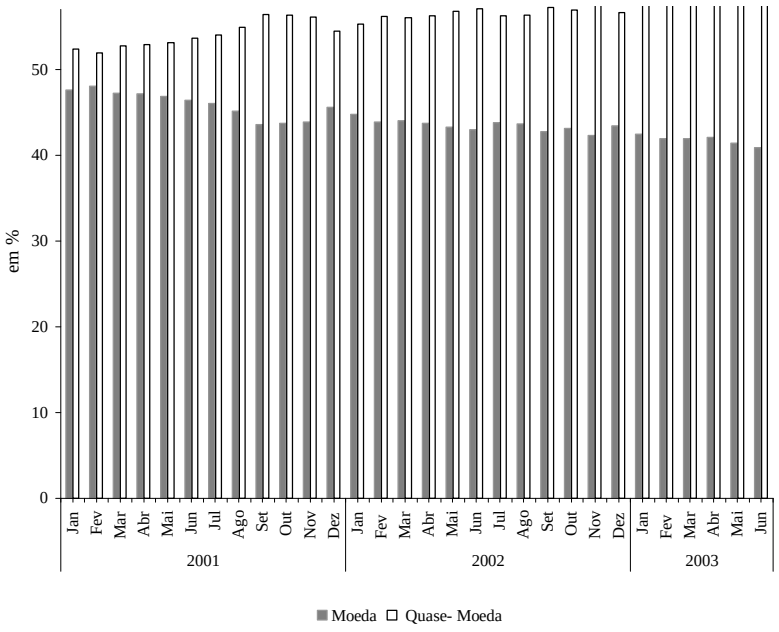

2.2 Balança de Pagamentos, Dívida Externa, Câmbios e Remessas de Emigrantes

Quadro 2.2.1 Evolução da Balança de Pagamentos

milhões de CVE

	2001prov.			2002prov.			2003 (1º Trim.) Provisório			2003 (2º Trim.) Provisório		
	Crédito	**Débito**	**Saldo**	**Crédito**	**Débito**	**Saldo**	**Crédito**	**Débito**	**Saldo**	**Crédito**	**Débito**	**Saldo**
Conta Corrente	**40.550,2**	**47.476,7**	**-6.926,5**	**44.811,0**	**53.125,0**	**-8.314,1**	**11.689,6**	**12.881,6**	**-1.192,0**	**11.812,0**	**15.979,7**	**-4.167,8**
Bens	**4.576,8**	**28.534,5**	**-23.957,7**	**4.909,3**	**32.582,8**	**-27.673,4**	**1.383,5**	**7.658,9**	**-6.275,4**	**1.262,1**	**10.590,9**	**-9.328,8**
Exportação/Importação	242,3	26.574,8	-26.332,5	279,0	30.842,9	-30.563,9	55,1	7.135,5	-7.080,4	54,5	10.046,8	-9.992,3
Outros bens	4.334,5	1.959,8	2.374,8	4.630,4	1.739,9	2.890,5	1.328,4	523,4	805,0	1.207,6	544,1	663,5
Serviços	**15.980,7**	**14.668,3**	**1.312,4**	**17.807,5**	**16.565,3**	**1.242,2**	**4.482,9**	**4.115,0**	**367,9**	**5.023,2**	**4.496,4**	**526,8**
dos quais:Transportes Marítimos	399,0	3.090,7	-2.691,7	205,1	3.216,3	-3.011,2	26,2	766,7	-740,5	53,3	783,0	-729,7
Transportes Aéreos	5.844,9	3.093,1	2.751,8	7.100,5	4.343,8	2.756,7	1.988,1	1.386,8	601,4	2.289,3	1.363,4	925,9
Viagens	6.621,5	5.818,7	802,8	7.636,1	6.556,1	1.080,0	1.825,8	1.341,0	484,8	1.906,6	1.746,4	160,2
Rendimentos	**830,2**	**1.493,2**	**-662,9**	**786,6**	**2.151,0**	**-1.364,5**	**213,4**	**711,3**	**-497,8**	**13,4**	**334,5**	**-321,1**
Rendimentos de Trabalho	146,2	34,6	111,6	45,8	766,2	-720,4	3,8	0,3	3,5	2,4	0,3	2,1
Rendimentos de Investimento	684,0	1.458,5	-774,6	740,8	2.120,0	-1.379,2	209,6	711,0	-501,3	11,0	334,2	-323,2
dos quais: juros da dívida externa	0,0	478,1	-478,1	237,4	1.035,3	-798,0	198,6	695,2	-496,6	9,5	327,7	-318,2
Transferências Correntes	**19.162,5**	**2.780,7**	**16.381,7**	**21.307,5**	**1.825,9**	**19.481,6**	**5.609,8**	**396,4**	**5.213,4**	**5.513,3**	**557,9**	**4.955,3**
dos quais: remessas de emigrantes	8.851,8	0,0	8.851,8	9.855,2	153,3	9.701,9	2.196,7	10,6	2.186,2	2.143,3	2,2	2.141,1
transferências oficiais	2.684,0	83,3	2.600,7	4.209,7	50,8	4.158,9	1.233,1	1,9	1.231,3	1.076,5	32,5	1.044,0
Conta de Capital e op. Financeiras	**14.560,9**	**4.714,6**	**9.846,3**	**10.154,1**	**238,3**	**10.392,4**	**2.563,3**	**1.322,1**	**1.241,2**	**3.114,2**	**483,0**	**2.631,2**
Balança de Capital	**3.004,0**	**0,0**	**3.004,0**	**1.058,0**	**0,0**	**1.058,0**	**647,7**	**1,9**	**645,8**	**467,3**	**0,0**	**467,3**
Transferências Oficiais de Capital	0,0	0,0	0,0	244,2	0,0	244,2	647,7	0,0	647,7	467,3	0,0	**467,3**
Perdão da Dívida	0,0	0,0	0,0	0,0	0,0	0,0	0,0	0,0	0,0	0,0	0,0	**0,0**
Outras transferências	0,0	0,0	0,0	244,2	0,0	244,2	647,7	0,0	647,7	467,3	0,0	**467,3**
dos quais: Trust Fund	0,0	0,0	0,0	0,0	0,0	0,0	0,0	0,0	0,0	0,0	0,0	**0,0**
Aquisição de activos não financeiros	0,0	0,0	0,0	0,0	0,0	0,0	0,0	0,0	0,0	0,0	0,0	**0,0**
Transferências Privadas	3.004,0	0,0	3.004,0	813,8	0,0	813,8	0,0	1,9	-1,9	0,0	0,0	**0,0**
Outras Transferências	3.004,0	0,0	3.004,0	813,8	0,0	813,8	0,0	1,9	-1,9	0,0	0,0	**0,0**
Balança Financeira	**11.556,9**	**4.714,6**	**6.842,3**	**9.096,0**	**238,3**	**9.334,4**	**1.915,5**	**1.320,1**	**595,4**	**2.646,8**	**483,0**	**2.163,9**
Investimento Directo	1.112,8	0,0	1.112,8	1.718,3	0,0	1.718,3	174,4	0,0	174,4	533,6	0,0	533,6
de Cabo Verde no exterior		0,0		0,0	0,0	0,0	0,0	0,0	0,0	0,0	0,0	0,0
do exterior em Cabo Verde	1.112,8		1.112,8	1.718,3	0,0	1.718,3	174,4	0,0	174,4	533,6	0,0	533,6
Privatizações				0,0	0,0	0,0	0,0	0,0	0,0	0,0	0,0	0,0
Investimento de Carteira	180,5		180,5	0,0	0,0	0,0	0,0	0,0	0,0	0,0	0,0	0,0
Outros Investimentos	7.391,2	4.714,6	2.676,6	7.570,5	-238,3	7.808,8	1.915,5	1.273,8	641,7	2.113,3	483,0	1.630,3
Activos	-186,7	221,3	-408,0	-127,1	121,2	-248,3	68,9	585,5	-516,6	205,4	53,4	151,9
Empréstimos				-4,3	7,4	-11,7	0,0	1,2	-1,2	0,0	53,4	-53,4
Bancos	7,2		7,2	-4,3	7,4	-11,7	0,0	1,2	-1,2	0,0	53,4	-53,4
Outros Sectores				0,0	0,0	0,0	0,0	0,0	0,0	0,0	0,0	0,0
Moeda e Depósitos	-193,9		-193,9	0,0	0,0	0,0	0,0	0,0	0,0	0,0	0,0	0,0
Outros Activos		221,3	-221,3	-122,8	113,8	-236,6	68,9	515,4	-446,5	205,4	0,0	205,4
dos quais:Trust Fund			0,0			0,0			0,0			0,0
Passivos	7.577,9	4.493,3	3.084,6	7.697,6	-359,6	8.057,1	2.167,4	928,1	1.239,2	1.907,9	429,6	1.478,4
dos quais: Créditos Comerciais	697,7		697,7	-213,3	-2.612,4	2.399,1	170,9	258,3	-87,5	600,0	0,0	600,0
Empréstimos	3.639,9	3.412,8	227,1	3.595,7	1.906,6	1.689,2	964,8	669,8	295,0	987,0	429,6	557,4
Autoridades Monetárias				0,0	0,0	0,0	0,0	0,0	0,0	0,0	0,0	0,0
Governo Geral	3.639,9	2.434,6	1.205,3	3.013,0	1.815,6	1.197,4	964,8	410,7	554,1	987,0	257,0	730,0
Longo Prazo	3.089,9	1.124,6	1.965,3	2.463,0	1.265,6	1.197,4	964,8	300,7	664,2	987,0	257,0	730,0
Desembolsos	3.089,9		3.089,9	2.829,1	0,0	2.829,1	964,8	0,0	964,8	987,0	0,0	987,0
dos quais : Trust Fund							0,0	0,0	0,0	0,0	0,0	0,0
Reembolsos		1.124,6	-1.124,6	0,0	1.631,7	-1.631,7	0,0	300,7	-300,7	0,0	257,0	-257,0
Curto Prazo	550,0	1.310,0	-760,0	550,0	550,0	0,0	0,0	110,0	-110,0	0,0	0,0	0,0
Desembolsos	550,0		550,0	550,0	0,0	550,0	0,0	0,0	0,0	0,0	0,0	0,0
Reembolsos		1.310,0	-1.310,0	0,0	550,0	-550,0	0,0	110,0	-110,0	0,0	0,0	0,0
Bancos	0,0	217,1	-217,1	630,2	0,0	630,2	0,0	0,0	0,0	0,0	0,0	0,0
Outros Sectores		761,2	-761,2	-47,4	90,9	-138,4	0,0	259,1	-259,1	0,0	172,6	-172,6
Dinheiros e Depósitos	3.240,2		3.240,2	3.413,9	0,0	3.413,9	1.031,7	0,0	1.031,7	320,9	0,0	320,9
Outros Passivos		1.080,5	-1.080,5	901,3	346,3	555,0	0,0	0,0	0,0	0,0	0,0	0,0
Activos de Reserva	2.872,5		2.872,5	-192,7	0,0	-192,7		33,1	-33,1	1.687,1		1.687,1
Erros e Omissões			**-2.919,8**			**348,7**			**-317,8**			**-150,6**

Fonte: Banco de Cabo Verde

Quadro 2.2.2 Evolução da Balança de Bens e Serviços

milhões de CVE

	2001prov.			2002prov.		2003 (1º Trim.) Provisório			2003 (2º Trim.) Provisório		
	Crédito	**Débito**	**Saldo**	**Débito**	**Saldo**	**Crédito**	**Débito**	**Saldo**	**Crédito**	**Débito**	**Saldo**
Bens	**4.576,8**	**28.534,5**	**-23.957,7**	**32.582,8**	**-27.673,4**	**1.383,5**	**7.658,9**	**-6.275,4**	**1.262,1**	**10.590,9**	**-9.328,8**
Exportações/Importações	242,3	26.574,8	-26.332,5	30.842,9	-30.563,9	55,1	7.135,5	-7.080,4	54,5	10.046,8	-9.992,3
Bens para Transformação	1.042,7	688,2	354,5	696,6	350,9	251,2	162,6	88,6	260,3	155,5	104,9
Reparação de Bens	173,4	710,6	-537,2	373,5	-214,0	42,9	144,2	-101,3	34,4	-182,7	217,0
Bens adquiridos em portos p/ transportadoras	3.118,4	561,0	2.557,4	669,9	2.753,5	1.034,3	216,6	817,7	912,9	206,0	706,9
Serviços	**15.980,7**	**14.668,3**	**1.312,4**	**16.565,3**	**1.242,2**	**4.482,9**	**4.115,0**	**367,9**	**5.023,2**	**4.496,4**	**526,8**
Transportes	**6.244,0**	**6.183,8**	**60,2**	**7.560,1**	**-254,5**	2.014,4	2.153,5	-139,1	2.342,6	2.146,4	196,2
Transporte Marítimo	399,0	3.090,7	-2.691,7	3.216,3	-3.011,2	26,2	766,7	-740,5	53,3	783,0	-729,7
Transporte Aéreo	5.844,9	3.093,1	2.751,8	4.343,8	2.756,7	1.988,1	1.386,8	601,4	2.289,3	1.363,4	925,9
Viagens	**6.621,5**	**5.818,7**	**802,8**	**6.556,1**	**1.080,0**	**1.825,8**	**1.341,0**	**484,8**	**1.906,6**	**1.746,4**	**160,2**
Viagens de negócios	82,4	529,9	-447,5	709,8	-583,1	36,8	152,8	-116,0	19,2	172,2	-153,0
Viagens pessoais	6.539,1	5.288,8	1.250,3	5.846,3	1.663,1	1.789,0	1.188,3	600,8	1.887,4	1.574,1	313,2
Serviços de Comunicação	1.334,3	524,7	809,6	528,2	933,7	354,0	116,3	237,6	381,7	94,3	287,5
Serviços de Construção e Obras Públicas	19,9	0,0	19,9	0,2	7,2	0,0	0,0	0,0	8,0	0,0	8,0
Serviços de Seguros	304,1	455,0	-150,9	534,4	-487,0	39,2	118,7	-79,4	24,5	108,3	-83,8
Serviços Financeiros (excluindo seguros)	4,4	342,4	-338,0	86,1	-80,9	1,2	4,3	-3,2	1,2	120,8	-119,5
Serviços de Informática e Informação	11,5	240,1	-228,6	212,4	-209,1	0,6	89,0	-88,4	0,9	47,1	-46,3
Royalties e licenças	16,1	16,6	-0,5	23,2	45,3	0,0	0,0	0,0	6,9	0,9	6,0
Outros Serviços Empresariais	268,1	337,6	-69,5	452,7	-184,1	53,8	187,4	-133,6	70,8	92,2	-21,4
Serviços Pessoais, Culturais e de Lazer	8,5	60,8	-52,3	89,5	-81,7	0,8	8,5	-7,7	0,0	15,2	-15,2
Serviços Governamentais n.i.o. p	1.148,3	688,5	459,9	522,6	473,2	193,2	96,4	96,8	280,0	124,9	155,1

Fonte: Banco de Cabo Verde

Quadro 2.2.3 Evolução da Balança de Rendimentos

milhões de CVE

	2001prov.			2002prov.			2003 (1º Trim.) Provisório			2003 (2º Trim.) Provisório		
	Crédito	**Débito**	**Saldo**	**Crédito**	**Débito**	**Saldo**	**Crédito**	**Débito**	**Saldo**	**Crédito**	**Débito**	**Saldo**
Rendimentos	**830,2**	**1.493,2**	**-662,9**	**786,6**	**2.151,0**	**-1.364,5**	**213,4**	**711,3**	**-497,8**	**13,4**	**334,5**	**-321,1**
Rendimentos de Trabalho	146,2	34,6	111,6	45,8	31,0	14,8	3,8	0,3	3,5	2,4	0,3	2,1
Rendimentos de Investimento	684,0	1.458,5	-774,6	740,8	2.120,0	-1.379,2	209,6	711,0	-501,3	11,0	334,2	-323,2
Rendimentos de Investimento Directo	466,1	114,1	352,0	553,3	794,8	-241,5	11,0	15,8	-4,7	0,0	6,5	-6,5
Rendimentos de part. no cap. das Empresas	63,6	102,6	-39,0	0,0	505,0	-505,0	11,0	-15,8	26,8	0,0	-6,5	6,5
Lucros distribuidos	1,0	37,4	-36,4	0,0	366,9	-366,9	11,0	2,5	8,5	0,0	6,5	-6,5
Lucros reinvestidos	62,6	65,2	-2,6	0,0	167,1	-167,1	0,0	13,2	-13,2	0,0	0,0	0,0
Rendimentos de Títulos da Dívida (juros de Trust Fund)	402,5	0,0	402,5	503,4	0,0	503,4	0,0	0,0	0,0	0,0	0,0	0,0
Outros (juros com filial no exterior)									0,0			0,0
Rendimentos de Investimento de Carteira	5,3	7,5	-2,2	0,0	0,0	0,0	0,0	0,0	0,0	0,0	0,0	0,0
Outros Investimentos	212,6	1.337,0	-1.124,4	237,4	1.615,0	-1.377,6	198,6	695,2	-496,6	9,5	327,7	-318,2
Rendimentos de Outros Investimentos - Juros da DE	0,0	478,1	-478,1	66,5	889,3	-822,9	0,0	137,2	-137,2	0,0	104,8	-104,8

Fonte: Banco de Cabo Verde

Quadro 2.24 Evolução dasTransferências Correntes

milhões de CVE

	2001prov.			2002prov.			2003 (1º Trim.) Provisório			2003 (2º Trim.) Provisório		
	Crédito	**Débito**	**Saldo**	**Crédito**	**Débito**	**Saldo**	**Crédito**	**Débito**	**Saldo**	**Crédito**	**Débito**	**Saldo**
Transferências Correntes	**19.162,5**	**2.780,7**	**16.381,7**	**21.307,5**	**1.825,9**	**19.481,6**	**5.609,8**	**396,4**	**5.213,4**	**5.513,3**	**557,9**	**4.955,3**
Transferências Públicas	**2.684,0**	**83,3**	**2.600,7**	**4.209,7**	**50,8**	**4.158,9**	**1.233,1**	**1,9**	**1.231,3**	**1.076,5**	**32,5**	**1.044,0**
dos quais: em divisas	929,8	0,0	929,8	2.138,6	0,0	2.138,6	783,3	0,0	783,3	376,3	0,0	376,3
em bens alimentare	391,9	0,0	391,9	925,4	0,0	925,4	210,0	0,0	210,0	347,4	0,0	347,4
Transferências Privadas	**16.478,5**	**2.697,4**	**13.781,0**	**17.097,9**	**1.775,1**	**15.322,8**	**4.376,7**	**394,5**	**3.982,1**	**4.436,7**	**525,4**	**3.911,3**
dos quais: remessas de emigrantes(divisas)	8.851,8	0,0	8.851,8	6.177,2	4,1	6.173,1	1.904,6	10,6	1.894,1	1.759,5	2,2	1.757,2
outras transferências	6.651,6	2.697,4	3.954,1	7.242,7	1.340,6	5.902,1	2.179,9	384,0	1.796,0	2.293,4	523,2	1.770,2

Fonte: Banco de Cabo Verde

Quadro2.2.5 Importações (CIF) por Categorias Económicas

milhões de CVE

	2001		1ºTrim 2002		2ºTrim 2002		3ºTrim 2002		4ºTrim 2002		1ºTrim 2003		2ºTrim 2003	
Designação dos produtos	**Valor CIF**	**Peso**	**Valor CIF**	**Peso**	**Valor CIF**	**Peso**	**Valor CIF**	**Peso**	**Valor CIF**	**Peso**	**Valor CIF**	**Peso**	**Valor CIF**	**Peso**
Bens de Consumo	**12.570,68**	**139,80**	**2.973,46**	**34,99**	**2.893,47**	**29,03**	**3.352,02**	**44,03**	**3.513,15**	**35,37**	**3.323,63**	**62,98**	**3.554,56**	**51,33**
Produtos alimentares primários	1.356,12	29,08	459,08	15,78	357,11	6,80	529,76	15,77	463,43	9,39	476,94	14,25	518,75	16,45
Milho	394,33	17,85	232,67	12,17	43,52	2,11	200,16	10,11	126,05	3,54	155,00	8,38	233,24	11,50
Feijão	150,77	1,77	55,24	0,82	95,02	1,21	57,41	0,67	96,97	1,36	0,00	0,00	0,00	0,00
Batata	140,78	6,63	40,51	1,37	47,15	1,62	89,33	2,80	59,19	2,46	53,01	2,26	41,31	1,87
Produtos alim. Transformados	7.131,56	96,05	1.411,83	16,29	1.520,82	19,37	1.796,30	25,47	1.835,59	22,07	1.796,36	46,06	1.850,78	31,70
Arroz	864,43	27,40	47,30	1,19	255,10	7,94	247,45	7,03	140,98	3,87	394,78	13,88	324,95	13,19
Leite em pó	1.066,16	3,28	154,30	0,50	129,27	0,43	189,30	0,66	228,67	0,80	208,96	0,74	164,29	0,62
Oleos alimentares	788,61	7,99	233,29	2,49	259,54	2,42	194,16	1,78	302,40	2,87	223,23	2,04	238,44	2,17
Manteiga	29,34	0,08	13,83	0,04	7,42	0,02	7,43	0,02	18,04	0,04	14,01	0,04	8,40	0,02
Acuçar	831,07	19,50	150,40	3,91	11,62	0,36	206,58	5,74	99,21	3,17	7,87	0,13	185,81	6,23
Cerveja	746,61	10,65	124,07	1,78	182,39	2,52	233,30	3,09	202,85	2,94	158,01	21,95	156,29	2,41
Vinhos	219,08	2,57	51,13	0,63	45,13	0,63	62,22	0,90	58,07	0,79	43,84	0,59	58,55	1,00
Material de transporte	1.417,69	2,15	316,65	0,47	220,00	0,32	285,41	0,41	344,47	0,52	294,03	0,46	274,46	0,44
Outr. bens consumo durad.	753,20	1,63	312,06	0,44	218,98	0,50	198,57	0,51	278,17	0,66	280,45	0,50	272,61	0,56
Out. bens consumo, semi-duradouro	775,34	2,73	148,03	0,49	234,68	0,80	207,07	0,83	329,19	1,23	155,32	0,48	206,78	0,75
Out. bens consumo, ñ duradouro	1.136,76	4,45	325,81	1,52	341,87	1,25	334,90	1,04	262,30	1,50	320,51	1,24	431,17	0,00
Bens Intermédios	**6.027,07**	**206,73**	**2.150,96**	**63,28**	**1.939,59**	**51,99**	**1.730,01**	**60,14**	**1.714,00**	**68,22**	**1.457,40**	**57,30**	**1.952,79**	**77,32**
Prod. Alimentares primários	194,72	7,36	94,07	3,99	0,11	0,00	113,10	6,08	0,19	0,00	0,10	0,00	66,54	3,01
Trigo em grão	100,69	5,34	93,90	3,99	0,00	0,00	112,01	6,07	0,00	0,00	0,00	0,00	66,43	3,00
Prod aliment transformados	88,69	0,94	21,68	0,39	17,83	0,23	51,71	1,04	42,49	0,75	27,58	0,34	24,44	0,38
Produtos prim ñ. Especificados	111,20	1,00	3,36	0,08	18,44	0,02	22,79	0,18	36,20	0,35	19,75	0,18	9,23	0,09
Prod transfor. p/agricult	16,26	0,25	4,01	0,09	3,87	0,09	0,67	0,02	2,64	0,05	2,38	0,17	7,86	0,11
Prod transf. p/ind. Alimentar	124,05	2,33	42,07	0,71	24,54	0,43	30,63	0,56	36,66	0,64	35,75	0,75	34,90	0,68
Prod transf. p/confecção calçado	102,89	0,20	46,26	0,07	30,69	0,07	36,23	0,09	29,04	0,07	16,29	0,03	18,68	0,05
Prod transf. p/indúst. várias	234,76	1,31	84,54	0,40	63,45	0,33	85,16	0,39	59,89	0,37	76,64	0,36	66,81	0,50
Prod transf. p/construção	2.326,22	173,33	853,30	51,99	739,25	45,55	724,29	47,85	707,92	60,38	587,95	49,57	829,62	64,64
Cimento	975,97	149,20	308,72	42,53	259,30	37,64	271,51	39,58	324,25	53,89	262,30	44,66	320,90	54,40
Ferro	714,25	13,75	329,19	5,39	250,86	3,71	283,12	5,47	170,69	2,77	205,31	2,96	354,46	7,47
Prod transf. p/carpintaria	782,99	13,71	175,95	3,58	175,67	3,15	119,09	2,08	204,98	3,87	239,82	4,28	252,51	5,21
Mat eléctricos	658,85	1,06	494,26	0,81	498,56	0,79	215,47	0,38	192,52	0,26	96,80	0,13	223,86	0,67
Prod transformados, n.e	1.205,22	4,79	284,39	1,11	316,05	1,24	299,94	1,39	352,42	1,38	331,53	1,34	391,21	1,88
Peças e acessórios p/mat transporte	181,22	0,43	47,07	0,08	51,11	0,10	30,92	0,09	49,05	0,13	22,80	0,08	27,13	0,10
Bens de Capital	**4.560,08**	**5,29**	**1.916,26**	**2,29**	**1.493,81**	**1,87**	**1.563,33**	**1,84**	**1.246,85**	**1,64**	**1.129,38**	**1,83**	**1.265,13**	**1,77**
Máquinas	2.588,55	2,04	958,11	0,93	963,68	0,85	482,33	0,35	539,75	0,61	417,84	0,48	619,46	0,66
Máquinas agrícolas	13,02	0,02	0,07	0,00	16,97	0,02	7,94	0,02	1,90	0,01	1,87	0,03	3,26	0,00
Máquinas industriais	104,53	0,13	67,17	0,07	53,56	0,04	19,39	0,02	41,57	0,05	26,28	0,04	26,44	0,02
Máquinas para construção	160,23	0,40	29,95	0,08	23,91	0,04	18,23	0,04	25,99	0,08	16,64	0,08	29,91	0,11
Instrumento de Telecomunicações	162,27	0,02	-4,00	0,01	80,43	0,00	31,35	0,01	10,30	0,00	13,95	0,01	63,67	0,01
Meios de transporte	1.348,65	3,16	396,58	1,24	381,31	1,00	857,28	1,46	477,01	1,01	669,11	1,33	392,43	1,08
Autocarros	0,00	0,00	76,50	0,10	75,72	0,11	225,19	0,28	116,12	0,14	99,14	0,13	75,05	0,12
Aviões	2,31	0,00	0,00	0,00	0,08	0,00	0,00	0,00	0,04	0,00	0,14	0,00	0,10	0,00
Barcos	21,56	0,04	5,89	0,02	2,78	0,01	398,35	0,46	7,47	0,01	265,09	0,30	19,25	0,06
Tractores e veiculos p/transp. de carg	423,03	1,24	242,78	0,95	259,40	0,76	194,13	0,59	236,95	0,72	253,70	0,80	251,31	0,80
Motores	622,88	0,09	561,57	0,12	148,82	0,03	223,72	0,03	230,09	0,02	42,43	0,02	253,24	0,03
	0,00	0,00	**0,00**	0,00	**0,00**	0,00	**0,00**	0,00	**0,00**	0,00				
Combustíveis	**1.519,52**	**50,94**	**350,12**	**11,03**	**594,30**	**15,46**	**262,08**	**11,62**	**428,88**	**16,73**	**284,78**	**8,23**	**2.612,21**	**88,48**
Fuel-oil	273,95	14,39	0,28	0,02	0,34	0,02	56,51	5,93	134,94	7,35	0,40	0,02	73,51	4,34
Diesel oil	881,84	29,40	253,94	9,21	337,83	11,40	127,38	4,28	231,22	8,22	191,83	5,93	1.607,70	59,12
Gasolina	154,21	5,01	31,79	1,39	223,47	3,82	37,57	1,13	25,93	0,91	72,30	2,13	54,94	1,85
Petróleo	0,00	0,00	3,80	0,15	4,03	0,13	1,71	0,05	1,81	0,06	0,00	0,00	0,00	0,00
	0,00	0,00	0,00	0,00	0,00	0,00	0,00	0,00	0,00	0,00				
Artigos diversos n.e	**4.016,97**	**29,98**	**1.056,06**	**4,78**	**1.021,81**	**5,94**	**1.103,61**	**7,04**	**965,46**	**5,03**	**1.160,65**	**7,28**	**1.049,24**	**7,66**
Total Geral	**28.694,31**	**432,74**	**8.446,86**	**116,37**	**7.942,98**	**104,30**	**8.011,05**	**124,68**	**7.868,35**	**127,00**	**7.355,85**	**137,55**	**10.433,93**	**226,55**

Fonte: BCV

Quadro 2.2.6 Evolução das Exportações por Produtos

milhões de CVE

	2000	2001	1ºTrim 2002	2ºTrim 2002	3ºTrim 2002	4ºTrim 2002	1ºTrim 2003	2ºTrim 2003
Produtos Agricolas								
Bananas	0,0	0,0	0,0	0,0	0,0	0,0	0,0	0,0
Café	0,0	10,9	0,0	0,0	0,0	0,0	0,8	0,2
Produtos do Mar								
Peixe Enlatado	4,0	9,2	0,0	0,4	2,4	1,2	4,6	0,0
Peixe Congelado	42,8	17,3	5,2	3,0	2,5	2,2	0,9	0,0
Peixe Fresco	14,4	0,5	0,0	2,4	0,2	0,6	0,0	0,0
Crustáceos e Lagostas	28,9	10,7	10,2	4,5	0,0	24,1	5,1	7,6
Outros Produtos								
Couro e peles	1,2	2,9	1,0	0,5	54,5	1,1	0,0	0,9
Calçado e Partes de Calçado	658,7	511,2	127,6	115,8	86,9	115,1	111,4	85,2
Vestuário Interior e Exterior	447,0	606,5	169,9	127,5	147,5	157,6	136,4	176,2
Componentes Electrónicos	29,9	26,4	3,2	4,6	3,5	0,0	0,0	0,0
Medicamentos		0,0	28,2	0,1	10,1	0,0	5,8	0,5
Outros	45,1	12,3	2,5	2,3	8,3	8,5	7,3	7,7
Exportação Nacional **	**1.272,0**	**1.207,8**	**347,7**	**261,0**	**315,8**	**310,2**	**272,2**	**278,3**
Reexportações	**2.939,4**	**2.955,1**	**968,4**	**904,0**	**531,8**	**911,2**	**1.024,2**	**846,0**
Exportações Total	**4.211,4**	**4.162,9**	**1.316,1**	**1.165,0**	**847,6**	**1.221,4**	**1.296,3**	**1.124,3**

Fonte: Alfândega

** Inclui as exportações das Empresas Francas »» (Exportação FOB + Bens p/ Transform.)

Exportação Total = Export Nacional + Rexportação

Taxa de Cobertura não inclui as Reexportações

Quadro 2.2.7 Evolução do Comércio Externo

Preços Correntes, em milhões de CVE

Período	Exportação Total	Exportação Nacional	Reexportação	Importação	Saldo s/reexp	Tx. de Cobertura s/ reexportação %	Tx. de Cobertura c/ reexportação %
2001	**4.162,9**	**1.207,8**	**2.955,1**	**28.694,4**	**-27.486,5**	**4,2**	**14,5**
1º Trimestre	1.205,1	330,6	874,5	6.887,0	-6.556,4	4,8	17,5
2º Trimestre	1.149,0	278,1	870,9	7.278,9	-7.000,7	3,8	20,0
3º Trimestre	963,1	312,1	651,0	6.705,2	-6.393,0	4,7	14,4
4º Trimestre	845,7	287,0	558,7	7.823,3	-7.536,3	3,7	10,8
2002	**4.550,0**	**1.234,7**	**3.315,4**	**29.048,6**	**-27.813,9**	**4,3**	**15,7**
1º Trimestre	1.316,1	347,67	968,4	7.564,8	-7.217,1	4,6	17,4
2º Trimestre	1.165,0	261,04	904,0	7.269,8	-7.008,8	3,6	16,0
3º Trimestre	847,6	315,77	531,8	7.181,5	-6.865,7	4,4	11,8
4º Trimestre	1.221,4	310,18	911,2	7.032,5	-6.722,3	4,4	17,4
2003							
1º Trimestre	1296,35	272,2	1024,17	6576,79	-6304,6	4,14	19,7
2º Trimestre	1124,30	278,33	845,97	9586,31	-9307,98	2,90	11,73

Fonte: Banco de Cabo Verde

Quadro 2.2.8 Evolução do Comércio Externo - Empresas Francas

milhões de CVE

	1º Trim 2002	1º Trim 2003	Taxas Variação em %	2º Trim 2002	2º Trim 2003	Taxas Variação em %
Importação de Bens (FOB)	7.564,8	6.576,8	-13,1	7.269,8	9.641,2	32,6
Importação das Empresas Francas	**206,4**	**162,6**	-21,2	**153,6**	**155,5**	1,2
Peso das Empresas Francas nas Import.	2,7	2,5		2,1	1,6	
Exportação de Bens (FOB)	347,6	272,2	-21,7	261,0	278,3	6,6
Exportação Empresas Francas	**284,5**	**251,2**	-11,7	**246,1**	**260,3**	5,8
Peso das Empresas Francas nas Export.	81,8	92,3		94,3	93,5	

Fonte: Alfândega e Banco de Cabo Verde

Quadro 2.2.9 Distribuição Geográfica do Comércio Externo

	2001		1º Trim 2002		2º Trim 2002		3º Trim 2002		4º Trim 2002		1º Trim 2003		2º Trim 2003	
	valor	%	valor	%	valor	%	valor	%	valor	%	valor	%	valor	%
Exportação	**1.212,4**	**100,0**	**347,7**	**100,0**	**261,0**	**100,0**	**315,8**	**100,0**	**310,2**	**100,0**	**200,7**	**100,0**	**291,88**	**100,00**
S. Tomé e Príncipe														
Argélia														
Angola	1,6	0,1	0,0	0,0	0,1	0,0	0,0	0,0	0,0	0,0	3,5	1,7	1,62	0,56
Alemanha	8,0	0,7	12,6	3,6	0,5	0,2	2,1	0,6	4,2	1,4	1,3	0,7	3,61	1,24
Rep.Centro Africana														0,00
Guiné Bissau									5,3	1,7	0,0	0,0	0,00	0,00
Países Baixos	2,3	0,2	1,4	0,4	0,6	0,2	0,0	0,0	0,1	0,0	0,0	0,0	1,19	0,41
Portugal	1.099,6	90,7	310,7	89,4	238,6	91,4	293,0	92,8	249,6	80,5	145,3	72,4	189,33	64,87
França	2,4	0,2	0,0	0,0	0,8	0,3	0,9	0,3	0,1	0,0	0,2	0,1	0,29	0,10
Espanha	2,9	0,2	5,3	1,5	1,2	0,4	2,0	0,6	1,8	0,6	0,0	0,0	0,0	0,00
Estados Unidos de América	76,0	6,3	7,6	2,2	14,9	5,7	9,0	2,8	22,9	7,4	40,9	20,4	67,78	23,22
Outros Países	19,7	1,6	10,2	2,9	4,4	1,7	8,8	2,8	26,1	8,4	9,4	4,7	28,06	9,61
Aprovision. Navios														
Importação (CIF)	**28.694,4**	**100,0**	**8.446,9**	**100,0**	**7.943,0**	**100,0**	**8.011,1**	**100,0**	**7.868,4**	**100,0**	**7.381,9**	**100,0**	**10.432,70**	**100,00**
Alemanha	162,6	0,6	1.089,4	12,9	80,4	1,0	51,1	0,6	41,0	0,5	65,3	0,9	107,42	1,03
Bélgica	2.021,5	7,0	429,1	5,1	235,7	3,0	307,3	3,8	456,9	5,8	643,5	8,7	474,29	4,55
Brasil	672,3	2,3	284,6	3,4	220,6	2,8	360,6	4,5	269,5	3,4	188,6	2,6	254,94	2,44
Costa do Marfim	243,8	0,8	74,0	0,9	18,0	0,2	38,2	0,5	70,9	0,9	64,6	0,9	566,43	5,43
Espanha	1.033,1	3,6	344,2	4,1	413,7	5,2	338,6	4,2	138,3	1,8	204,8	2,8	265,44	2,54
Estados Unidos	665,2	2,3	202,0	2,4	181,9	2,3	392,1	4,9	284,7	3,6	236,0	3,2	503,03	4,82
França	922,0	3,2	228,8	2,7	102,4	1,3	178,1	2,2	173,7	2,2	124,9	1,7	511,56	4,90
Itália	922,8	3,2	177,9	2,1	224,7	2,8	371,5	4,6	225,9	2,9	152,4	2,1	192,37	1,84
Países Baixos	4.279,8	14,9	936,6	11,1	1.004,9	12,7	1.228,9	15,3	1.241,4	15,8	1.161,0	15,7	1187,18	11,38
Portugal	14.952,1	52,1	4.113,6	48,7	4.778,3	60,2	4.740,3	59,2	4.201,9	53,4	3.715,0	50,3	4962,41	47,57
Reino Unido	460,5	1,6	37,0	0,4	11,3	0,1	53,2	0,7	17,3	0,2	12,6	0,2	115,52	1,11
Senegal	151,6	0,5	93,3	1,1	104,8	1,3	75,0	0,9	41,5	0,5	21,0	0,3	216,26	2,07
Suécia	159,8	0,6	0,2	0,0	0,1	0,0	3,3	0,0	23,7	0,3	1,6	0,0	33,01	0,32
Outros Países	2.047,3	7,1	436,3	5,2	566,3	7,1	-127,0	-1,6	681,6	8,7	790,6	10,7	1042,84	10,00

Fonte : Direcção Geral das Estatísticas / BCV (1997 e 1998 dados recolhidos na Alfândega)

Quadro 2.2.10 Comércio com os Países da CEDEAO

milhões de CVE

	2001		1º Trim 2002		2º Trim 2002		3º Trim 2002		4º Trim 2002		1º Trim 2003		2º Trim 2003	
	imp.	exp.	imp.	exp.	imp.	exp.	imp.	exp.	imp.	exp.	imp.	exp.	imp.	exp.
Benin							0,0	0,0	31,3	0,0				
Costa do Marfim	243,8		74,0	0,0	18,0	0,0	38,2	0,0	70,9	0,0	63,6		566,4	0,0
Gana	3,0		0,0	0,0	0,0	0,0	0,5	0,0	0,0	0,0			21,8	0,0
Gâmbia	5,3		0,0	0,0	0,0	0,0	0,0	0,0	2,2	0,0	1,3		0,0	0,0
Guiné Bissau	5,3		0,0	0,0	5,4	0,0	0,6	0,0	0,0	5,3			2,3	0,5
Guiné Conacry			0,0	0,0	1,0	0,0	0,0	0,8	0,0	1,2	0,0		0,0	0,0
Libéria											0,2		50,0	0,0
Maly									0,1	0,0			0,0	0,0
Mauritânia		7,0	0,0	6,5	0,0	0,0	0,0	0,0	0,0	17,9		4,3	0,0	7,6
Nigéria														
Senegal	151,6	7,3	93,3	3,6	104,8	4,5	75,0	0,0	41,5	6,8	21,0	0,7	216,3	0,0
Serra Leoa														0,0
Togo													0,0	0,0
		0,0												
Total Ecowas Countries	409,0	14,3	167,3	10,2	129,2	4,5	114,3	0,8	146,0	31,2	86,1	5,0	856,7	8,1
Total Foreign Trade	28.694,4	1.210,8	8.446,9	347,7	7.943,0	261,0	8.011,1	315,8	7.868,4	310,2	7.381,7	272,2	10.432,7	291,9
Peso dos países da CEDEAO no total do comércio externo	1,4	1,2	2,0	2,9	1,6	1,7	1,4	0,3	1,9	10,0	1,2	1,8	0,1	0,0

Fonte : Direcção Geral das Estatísticas / BCV (dados recolhidos na Alfândega)

Quadro 2.2.11 Ajuda Externa ao Governo de Cabo Verde
2º Trimestre de 2003

milhões de CVE

	Governo	Câmaras Mun.	Emp. Pub e Div.	Org. Interna	ONG'S	Projectos	Outros	Total
Divisas	50,0	49,2	0,0	175,8	53,0	48,3	0,0	376,3
Assistência Técnica	0,0	0,0	0,0	5,6	0,0	0,0	0,0	5,6
Formação	0,0	0,0	0,0	4,3	0,0	0,0	0,0	4,3
Maq./Equip./Bens de capital	43,6	21,8	0,0	6,8	37,2	8,6	0,0	118,0
Ajuda Alimentar	0,0	0,0	347,4	0,0	0,0	0,0	0,0	347,4
Outros	0,0	0,0	0,0	0,0	0,0	0,0	0,0	0,0
TOTAL	**93,6**	**71,0**	**347,4**	**192,5**	**90,1**	**56,9**	**0,0**	**851,6**

Fonte: Banco de Cabo Verde

Quadro 2.2.12 Distribuição do Investimento Externo por Países e por Ramos de Actividade até Junho de 2001

PAISES	Sector de actividade			Investimento Realizado(CVE)	Investimento Previsto (CVE)	Empregos Previstos	Empregos Realizados
	Industria	Turismo	Outras				
PORTUGAL	29	13	28	5.404.439.438	7.684.513.296	3878	696
POTUGAL/MIX		1		0	400.000.000		
SENEGAL	2			42.000.000	62.000.000	34	0
SENEGAL/PORTUGUESA	1			0	79.800.000	70	0
ESPANHA	3	0	1	120.000.000	948.195.577	254	0
SUÉCIA/ESPANHA	1			45.375.000	45.375.000		0
ITÁLIA	3	11	2	1.125.742.000	4.032.466.048	611	0
SUIÇA	1	3	0	0	467.743.439	99	0
BÉLGICA	0	1	1	0	126.100.000	58	0
RÚSSIA	0	0	1	365.536.362	1.200.000.000	150	0
INGLATERRA	0	0	2	1.630.570.000	2.700.000.000	6	0
HOLANDA	2	0	0	0	556.000.000	134	0
ANGOLA	0	0	2	856.781.250	1.200.000.000	0	0
ALEMANHA	0	6	1	0	885.763.900	6	0
HONG KONG	2	0	0	106.120.693	120.000.000	387	0
LIBÉRIA	0	0	1	0	1.520.000.000	0	0
DINAMARCA	1	0	0	0	79.729.000	0	0
ALBÂNIA	1	0	0	0	3.500.000	51	0
MOÇAMBIQUE	0	0	1	0	8.640.000	0	0
FRANÇA	3	2	1	0	38.364.000	21	0
TOTAL GERAL	**50**	**37**	**42**	**9.696.564.743,00**	**22.158.190.260,01**	**5738**	**696**

Fonte: BCV (Dados recolhidos junto ao Promex)

Quadro 2.2.13 Remessas de Emigrantes, em divisas, por País de Origem

	2001		2002(1ºtrim.)		2002(2ºtrim.)		2002(3ºtrim.)		2002(4ºtrim.)		2003(1ºtrim.)		2003(2ºtrim.)	
	valor	%	valor	%	valor	%	valor	%	valor	%	valor	%	valor	%
Estados Unidos	2.515,5	28,5	517,3	29,4	612,0	30,7	537,7	23,9	526,5	26,3	482,5	25,3	450,2	25,6
Países Baixos	1.331,5	15,1	209,5	11,9	246,0	12,3	252,6	11,2	173,3	8,7	176,4	9,3	191,8	10,9
França	1.532,8	17,4	351,3	19,9	456,4	22,9	523,4	23,3	460,7	23,0	474,5	24,9	383,4	21,8
Itália	720,1	8,2	71,9	4,1	59,3	3,0	159,5	7,1	96,2	4,8	92,1	4,8	74,7	4,2
Luxemburgo	108,1	1,2	14,1	0,8	24,0	1,2	30,2	1,3	22,0	1,1	23,9	1,3	33,2	1,9
Alemanha	204,5	2,3	20,8	1,2	17,5	0,9	19,5	0,9	22,8	1,1	18,3	1,0	23,4	1,3
Portugal	1.726,3	19,6	446,5	25,3	447,9	22,5	574,8	25,5	554,6	27,7	498,4	26,2	452,5	25,7
Reino Unido	149,8	1,7	26,7	1,5	33,5	1,7	25,8	1,1	19,2	1,0	14,9	0,8	16,7	1,0
Suiça	154,8	1,8	30,0	1,7	28,1	1,4	31,4	1,4	42,7	2,1	39,0	2,0	39,2	2,2
Angola	46,4	0,5	0,0	0,0	1,1	0,1	0,6	0,0	2,2	0,1	0,4	0,0	1,8	0,1
Outros	334,8	3,8	73,3	4,2	68,1	3,4	95,5	4,2	83,1	4,2	84,4	4,4	92,6	5,3
Total	**8.824,7**	**100,0**	**1.761,6**	**100,0**	**1.994,0**	**100,0**	**2.251,1**	**100,0**	**2.003,4**	**100,0**	**1.904,7**	**100,0**	**1.759,5**	**100,0**

Fonte: Banco de Cabo Verde

2.2.13A Remessas de Emigrantes, em divisas, por Concelhos

milhões de CVE

	1ºTrim 02	2ºTrim 02	3ºTrim 02	4ºTrim 02	1º Trim 03	2º Trim 03
Praia	373,5	414,2	322,1	437,1	333,4	317,8
Sta Catarina	186,1	205,6	251,6	229,6	236,3	206,7
Sta Cruz	31,6	39,4	41,8	34,0	40,1	34,1
Tarrafal	181,5	215,3	222,4	187,0	227,5	193,9
S.Vicente	340,1	350,4	476,5	376,6	355,2	334,8
Sal	72,1	52,9	103,3	71,0	73,5	73,6
S.Nicolau	123,8	151,2	233,0	156,9	147,4	140,4
RªGrande	51,3	57,2	92,5	68,0	78,6	62,4
P.Novo	40,3	55,3	72,2	52,7	36,7	48,4
Boa Vista	35,4	42,2	82,0	40,6	35,3	40,5
Maio	51,9	48,0	56,0	50,4	47,4	45,0
Fogo	229,8	294,9	237,1	250,5	243,7	195,2
Brava	44,2	67,3	60,6	48,9	49,6	66,7
Total	**1.761,6**	**1.994,0**	**2.251,1**	**2.003,4**	**1.904,7**	**1.759,5**

Fonte: Banco de Cabo Verde

Quadro 2.2.11- Evolução da Dívida Externa Total

	2000	2001	2002
Dívida Contratada (milhões de dólares)	547,9	589,3	644,81
Variação em %	1,4	7,6	9,4
em % do PIB	86,8	105,4	103,0
Dívida Efectiva Acumulada	301,33	336,4	347,75*
Variaçäo em %	3,31	11,64	3,37
Em % do PIB	55,18	60,19	55,57
Rácios*:			
Serviço da Dívida / Exportação de Bens e Serviços (em %)	14,4	12,9	13,0
Reservas/ Importação de Bens e Serviços (em meses de importação)	1,9	1,6	2,2
Reservas / Divida Efectiva Acumulada (em %)	11,2	15,4	21,2
Exportação de Bens e Serviços/ Divida Efectiva Acumulada (em %)	35,7	29,9	44,4

Fonte: BCV e DGT

Nota: Os rácios apresentados neste quadro diferem dos que foram publicados até então, por adaptação à metodologia do 5º Manual da Balança de Pagamentos

* Conversão do Total da Dívida Efectiva em USD ao câmbio médio de 2002 (117,26)

Quadro 2.2.15- Situação da Dívida Externa por Credores 2002

(milhões de USD)

Financiadores	Montante Contratado	Montante Desembolsado	Montante Reembolsado	Dívida Efectiva
Credores Multilaterais	**453,97**	**369**	**103,60**	**265,4**
BM/IDA	165,27	125,7	2,20	123,5
FAD	124,9	100,2	11,60	88,6
BEI	15,6	12	5,10	6,9
FIDA	25	21,9	13,10	8,8
BADEA	61,3	51,8	30,40	21,4
OPEC	28,1	25,1	19,10	6
NDF	2,9	3	0,00	3
NTF	10,4	8,8	3,00	5,8
BAD	16,5	16,5	15,30	1,2
SAUDI FUND	4	4	3,80	0,2
Credores Bilaterais	**142,47**	**113,30**	**41,50**	**71,80**
Governo	**90,87**	**76,00**	**21,80**	**54,20**
CHINA	10,39	9,6	9,60	0
KOWAIT	19,6	9,1	6,10	3
PORTUGAL	44,9	43,2	1,90	41,30
ÁFRICA DO SUL	1,6	1,8	1,80	0
ABU DHABI	0,2	0,2	0,40	-0,20
ALEMANHA	12,1	12,1	2,00	10,1
DINAMARCA	2,07	0,05		
Instituições Financeiras	**51,6**	**37,3**	**18,50**	**18,8**
CGD	26,4	15,7	11,00	4,7
ICO (Espanha)	7,3	6,8	0,20	6,6
CACEX (Brazil)	5,9	3,7	1,30	2,4
SOMEC (Portugal)	12	11,1	6,00	5,1
Empresas Privadas	**16,8**	**10,8**	**1,2**	**9,6**
Banco Espírito Santo	15,8	9,8	0,6	9,2
MSF	1	1	0,6	0,4
TOTAL	**613,2**	**493,1**	**145,1**	**348,0**

Fonte: Direccção Geral do Tesouro, Cálculos do Banco de Cabo Verde

Quadro 2.2.13- A Desembolsos efectuados por Credores

milhões de CVE

Credores	2001	2002 (1º Trim)	2002 (2º Trim)	2002 (3º Trim)	2002 Prov. (4º Trim)	2003 Prov. (1º Trim)	2003 Prov. (2º Trim)
BM/ IDA	1037,83	412,93	360,29	508,93	338,90	846,31	158,39
FAD	548,79	35,39	72,11	305,47	11,78		
BEI							
FIDA	0,68	24,38				12,91	12,54
ICO							
BADEA	180,42	203,23	69,77		19,24		134,15
OPEC	20,66					22,56	
CHINA							
KOWAIT					5,94	2,06	
NDF	6,02	4,56		1,55	0,74		3,33
NTF	71,91			8,43			
BAD							
PORTUGAL	118,21		1,24				
CUBA							
CGD	235,36	82,84	86,52				
BES		46,65	228,21				
TOTAL	**2219,88**	**809,97**	**818,12**	**824,38**	**376,61**	**883,84**	**308,41**

Fonte: Banco de Cabo Verde e Direcção Geral do Tesouro

Quadro 2.2.13- B Pagamentos efectuados por Credores

milhões de CVE

Credores	2001	2002 (1º Trim)	2002 (2º Trim)	2002 (3º Trim)	2002 (4º Trim)	2003 Prov. (1º Trim)	2003 Prov. (2º Trim)
FIDA	49,09	8,51	7,82	13,98		13,13	
OPEC	15,37	66,25	41,72	39,15	47,41	31,07	12,69
IDA	34,18	5,08	10,91	9,21	10,62	8,69	32,20
FAD	45,42	36,00	39,63	23,30	42,26	23,97	39,82
BAD	97,37		7,14		6,51		5,90
NTF	43,46	6,03	25,34		23,21		19,17
NDF	0,00						
BEI	90,29		112,32	24,27	100,57		
ICO (Espanha)	7,72						
CACEX (Brasil)	17,78						
BADEA	156,03	25,27	49,57	106,48	18,62	91,95	18,79
CGD (Portugal)	106,69	40,09	29,70	65,77	23,38	62,33	37,49
KWAIT	33,32	39,81	69,74	42,64	26,10	14,22	
RUSSIA	15,85		2,00				
ALEMANHA	0,00						
SAUDI FUND	0,00			8,98			4,38
MSF (Portugal)	79,22	39,61					
SOMAGUE (Port.)	220,47	75,28	69,26				56,82
BES	0,00				65,89		65,89
BES/ ELECTRA	0,00						
KFW	110,59		55,30	52,86		55,30	
ABU DHABI	1,74		16,48		1,54		1,39
PORTUGAL							20,18
TOTAL	**1.124,59**	**341,94**	**536,92**	**386,63**	**366,10**	**300,66**	**314,73**

Fonte: Banco de Cabo Verde e Direcção Geral do Tesouro

Quadro 2.2.18 Indíces de Câmbios Efectivos do Escudo Cabo Verdiano

	Câmbios Médios Mensais					Taxas Efectivas	
	EUR	USD	GBP	CHF	JPY	Nominal	Real
2001 Média Anual	**110,27**	**123,23**	**177,35**	**73,00**	**101,54**	**80,80**	**92,52**
Jan	110,27	117,55	173,83	72,11	100,64	81,29	90,13
Fev	110,27	119,62	174,03	71,83	103,07	81,12	89,77
Mar	110,27	121,22	175,28	71,72	99,89	80,98	91,60
Abr	110,27	123,66	177,38	72,03	99,89	80,77	92,37
Mai	110,27	125,90	179,57	71,88	103,24	80,57	91,88
Jun	110,27	129,23	181,06	72,40	106,07	80,31	91,24
Jul	110,27	128,21	181,23	72,84	103,36	80,38	92,44
Ago	110,27	122,80	176,24	72,84	100,83	80,85	95,34
Set	110,27	120,99	176,86	73,70	101,93	80,98	95,70
Out	110,27	121,69	176,72	74,52	100,43	80,93	94,41
Nov	110,27	124,39	178,39	75,30	101,54	80,70	92,63
Dez	110,27	123,50	177,58	74,79	97,54	80,78	92,69
2002 Média Anual	**110,27**	**117,33**	**175,50**	**75,20**	**93,53**	**81,31**	**91,81**
Jan	110,27	124,75	178,87	74,96	96,14	80,67	91,28
Fev	110,27	126,82	180,30	74,67	94,57	80,49	90,89
Mar	110,27	126,01	179,14	75,24	95,12	80,57	90,92
Abr	110,27	124,67	179,65	75,21	95,22	80,66	90,57
Mai	110,27	120,50	175,83	75,66	95,19	81,03	91,58
Jun	110,27	116,04	171,60	74,98	93,71	81,44	91,51
Jul	110,27	111,75	172,77	75,39	94,14	81,78	92,22
Ago	110,27	112,80	173,43	75,35	94,71	81,68	91,94
Set	110,27	112,45	174,79	75,25	93,29	81,69	91,75
Out	110,27	112,34	175,1	75,53	90,74	81,70	92,75
Nov	110,27	111	172,42	75,16	90,62	81,91	92,80
Dez	110,27	108,8	172,13	75,02	88,85	82,04	93,53
2003 Média Anual	**110,27**	**100,08**	**161,08**	**73,96**	**84,26**	**102,22**	**101,22**
Jan	110,27	104,01	167,96	75,45	87,59	101,74	101,49
Fev	110,27	102,34	165,01	75,13	85,69	101,94	102,06
Mar	110,27	102,39	161,73	75,04	86,19	101,98	101,02
Abr	110,27	101,77	160,13	73,76	84,87	102,06	100,51
Mai	110,27	95,55	154,86	72,77	81,40	102,75	101,03
Jun	110,27	94,40	156,77	71,61	79,80	102,84	101,18

Fonte: BCV, INE (Indice de Preços de Cabo Verde), EUROSTAT (Indice de preços dos parceiros)

Nota: Para 2003 foram calculados novos coeficientes de ponderação para o cálculo da Taxa Efectiva Nominal e Real, devido à substituição das moedas nacionais dos parceiros pertencentes à União Monetária pelo Euro, tendo como base o ano de 2001

1/ Provisório, tendo em conta que, o HICP (Indice de Preço Harmonizado) da Zona Euro é provisório.

Gráfico 2.2.1- Evolução de Índices de Taxas Efectivas do CVI

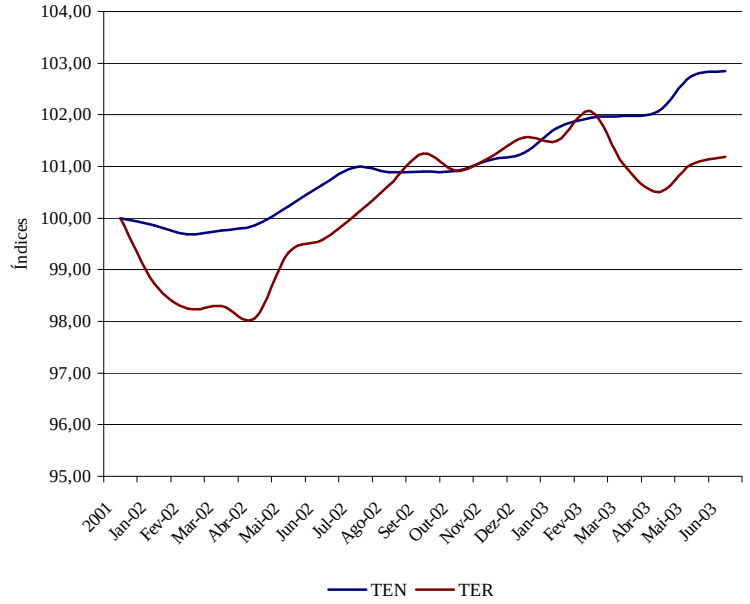

Gráfico 2.2.2- Taxas de Variação Mensal dos Indices de Taxas Efectivas do CVE

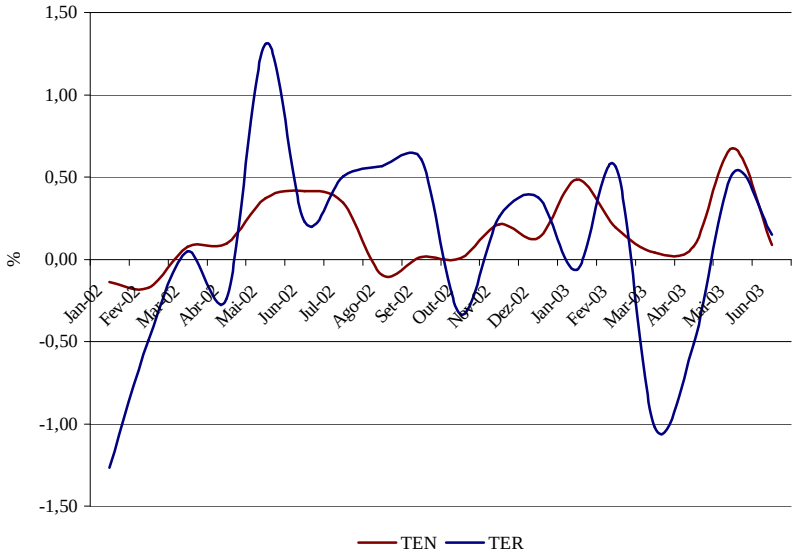

2.3 Preços

Quadro 2.1.2 Indíce de Preços no Consumidor

	PRAIA	S.VICENTE	ZONAS RURAIS	NACIONAL
2001	**199,4**	**175,9**	**180,3**	**183,5**
Janeiro	189,9	166,2	171,6	174,5
Fevereiro	190,5	168,2	171,3	174,8
Março	193,7	172,5	176,8	179,6
Abril	198,5	174,9	179,4	182,6
Maio	198,8	175,7	180,2	183,3
Junho	198,4	174,4	179,9	182,8
Julho	200,8	177,6	181,7	185,0
Agosto	205,2	179,2	187,2	189,6
Setembro	206,2	180,1	188,1	190,6
Outubro	204,2	181,1	185,1	188,4
Novembro	203,3	179,9	181,5	185,7
Dezembro	203,0	180,6	181,4	185,7
2002	**201,5**	**179,7**	**181,4**	**185,3**
Janeiro	198,4	181,7	178,4	183,0
Fevereiro	198,0	180,5	178,5	182,8
Março	201,0	180,6	179,0	183,8
Abril	200,89	179,40	179,83	184,09
Maio	204,24	179,65	181,68	186,00
Junho	203,05	176,97	182,05	185,57
Julho	201,1	175,4	183,6	185,9
Agosto	203,3	178,7	184,3	187,3
Setembro	203,4	184,2	185,4	188,9
Outubro	202,8	182,9	185,0	188,3
Novembro	202,9	181,2	186,8	189,3
Dezembro	206,1	181,8	187,6	190,5
2003	205,5	187,4	184,8	189,5
Janeiro	206,3	185,5	185,1	189,5
Fevereiro	206,5	188,5	186,3	190,8
Março	206,3	189,6	184,7	189,9
Abril	204,4	186,7	184,5	188,9
Maio	203,9	187,3	184,0	188,6
Junho	205,8	186,6	184,0	188,9

Fonte: Instituto Nacional de Estatísticas, Cálculos do Banco de Cabo Verde

Quadro 2.3.2 Indice de Preços no Consumidor Nacional
Taxas de variação

	Variação Mensal	Variação Homóloga	Var. Média ùltimos 12 meses
2001	**0,4**	**0,5**	
Janeiro	-1,8	-1,2	-2,3
Fevereiro	0,2	-0,6	-2,0
Março	2,7	3,3	-1,4
Abril	1,7	4,1	-0,9
Maio	0,4	4,3	-0,3
Junho	-0,2	4,0	0,2
Julho	1,2	5,1	1,0
Agosto	2,5	4,7	1,5
Setembro	0,5	5,8	2,2
Outubro	-1,1	5,3	2,8
Novembro	-1,4	4,6	3,2
Dezembro	0,0	4,5	3,7
2002	**0,2**	**1,9**	
Janeiro	-1,1	5,3	4,2
Fevereiro	-0,1	5,0	4,7
Março	0,5	1,7	4,6
Abril	0,2	1,2	4,4
Maio	1,0	1,9	4,2
Junho	-0,2	1,9	4,0
Julho	0,2	0,9	3,7
Agosto	0,7	-0,7	3,2
Setembro	0,9	-0,4	2,7
Outubro	-0,3	0,4	2,3
Novembro	0,5	2,3	2,1
Dezembro	0,7	3,0	1,9
2003			
Janeiro	-0,5	3,6	1,8
Fevereiro	0,7	4,4	1,8
Março	-0,5	3,4	1,8
Abril	-0,5	2,6	1,9
Maio	-0,2	1,4	1,9
Junho	0,1	1,8	1,9

Fonte: Instituto Nacional de Estatística, e cálculos BCV

Quadro 2.1.6 Indice de Preços Nacional por Grupos de Produtos
Taxas de Variação Homólogas

	2001	2002				2003					
BENS E SERVIÇOS ADQUIRIDOS	DEZ	MAR	JUN	SET	DEZ	JAN	FEV	MAR	ABR	MAI	JUN
Alimentares e Bebidas	-2,9	2,4	0,9	-0,7	1,8	2,6	3,9	2,3	1,6	-0,1	0,5
Alimentares	-3,6	2,4	1,0	-0,9	1,8	3,0	4,6	2,8	1,7	-0,3	0,2
Cereais e derivados	-8,9	4,9	4,6	4,2	2,3	1,2	0,5	-0,8	-0,6	-0,5	-1,1
Lácteos e ovos	0,6	3,6	2,5	-1,6	-1,9	-2,2	-1,6	-0,3	0,9	1,8	1,4
Oleos e gorduras	2,0	-1,1	0,5	0,6	1,3	1,2	1,4	1,1	1,2	0,4	-0,3
Carne	1,7	3,4	2,7	0,7	0,6	1,1	1,1	0,7	0,9	-0,3	-0,3
Peixe	-1,4	-12,8	-9,2	-22,0	9,1	8,2	13,7	3,2	-9,8	-16,7	-12,7
Legumes frescos	-3,8	16,0	1,7	5,2	7,7	20,4	22,7	14,5	20,2	8,5	10,3
Legumes secos e em conservas	-4,2	-3,6	-2,8	-6,3	0,6	1,9	10,3	10,5	4,9	5,7	3,9
Frutas	-5,9	8,1	6,2	17,3	-5,1	-9,8	0,0	7,8	7,2	2,3	0,6
Açúcar e derivados	0,1	-1,8	-1,8	-0,9	0,1	0,9	0,5	0,4	-2,0	-3,0	-5,8
Alimentares diversos	6,3	-2,9	2,2	1,2	1,9	3,8	4,5	4,3	4,6	1,8	2,0
Bebidas	2,9	2,3	0,0	0,8	1,8	-0,8	-1,6	-1,5	1,1	1,5	2,5
Bebidas alcoólicas	3,7	5,9	3,2	5,2	3,2	1,5	-1,6	-2,5	3,1	4,2	4,9
Bebidas nâo alcoólicas	2,7	0,5	0,5	0,5	0,0	0,4	0,1	-0,2	-0,2	-0,2	-0,1
Outras bebidas	2,0	-0,8	-3,5	-4,3	-0,1	-4,2	-2,3	-2,3	-3,6	-3,3	-2,2
Tabacos e cigarros	-4,5	6,9	8,0	8,0	8,4	8,9	0,8	-0,6	-0,8	-1,0	-1,6
Vestuário e calçado	5,5	4,3	4,1	3,5	5,3	4,8	5,9	6,2	3,7	3,0	0,5
Vestuário	4,4	5,6	5,2	5,2	7,1	6,7	6,9	6,8	4,7	4,0	1,9
Calçado	8,4	1,1	1,3	-0,7	0,7	0,2	3,5	4,8	1,2	0,3	-3,0
Habit.,Equip. e Material de uso doméstico	1,3	0,6	0,5	0,9	1,0	2,5	2,3	2,3	2,2	2,2	2,1
Energia e água	0,1	0,3	0,0	0,2	0,2	2,6	2,6	2,5	2,5	2,6	2,4
Serviços diversos	1,6	1,6	1,6	0,0	0,5	0,5	0,5	0,5	0,5	0,5	0,5
Equipamentos e Material	4,1	0,8	1,7	3,6	3,4	3,4	2,7	2,7	2,6	2,2	2,4
Bens e Serviços Diversos	0,5	5,4	5,6	-2,9	7,5	6,8	6,7	6,4	6,0	5,7	7,8
Saúde,Higiene e Cuidados Pessoais	2,0	1,6	3,3	3,0	3,7	3,2	2,7	3,0	2,7	2,1	0,9
Saúde	1,1	1,3	1,3	2,9	2,0	2,1	1,7	1,7	1,7	1,8	1,8
Higiene e cuidados pessoais	2,2	1,6	3,7	3,1	4,1	3,4	3,0	3,3	2,9	2,1	0,8
Ensino,Cultura e Lazer	-0,8	-0,3	0,1	2,2	55,9	57,2	57,2	55,7	50,9	50,5	64,3
Transportes e telecomunicações	-0,2	8,5	7,8	-6,5	3,0	1,5	1,5	1,5	1,5	1,5	4,1
Transportes	0,0	10,2	9,1	-6,3	3,5	1,7	1,7	1,7	1,7	1,7	4,7
Telecomunicaçôes	3,7	0,0	0,0	0,0	0,0	0,0	0,0	0,0	0,0	0,0	0,0
TOTAL GERAL	-1,0	1,7	1,9	-0,4	3,0	3,6	4,4	3,4	2,6	1,4	1,8

Fonte: Instituto Nacional de Estatística

2.3.1 Evolução do Índice de Preços no Consumidor
Taxas de variação nos últimos 12 meses

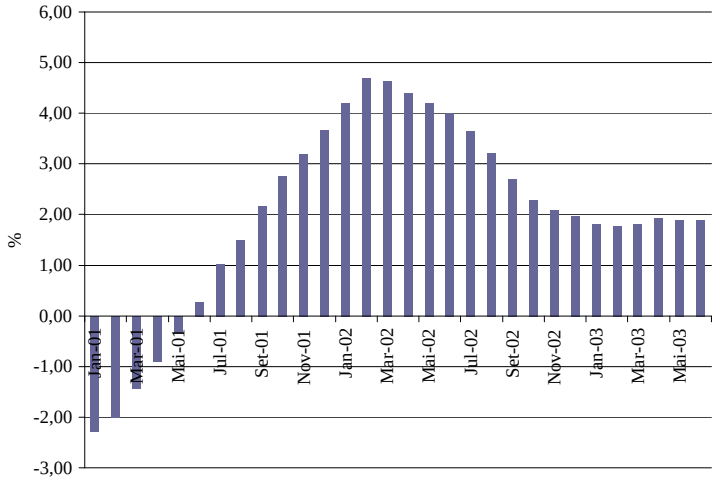

2.3.2 Indíce de preços por Zonas Geográficas
Taxas de variação média nos últimos 12 meses

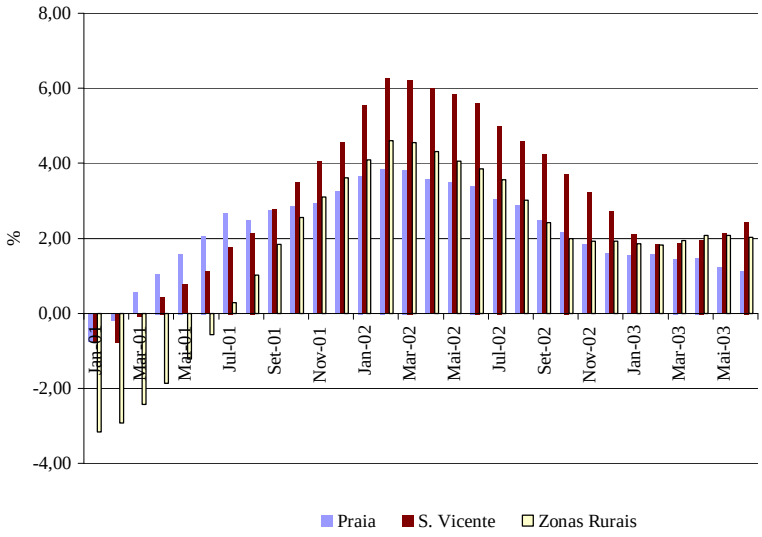

Gráfico 2.3.1-Taxas de Variação Mensal do IPC

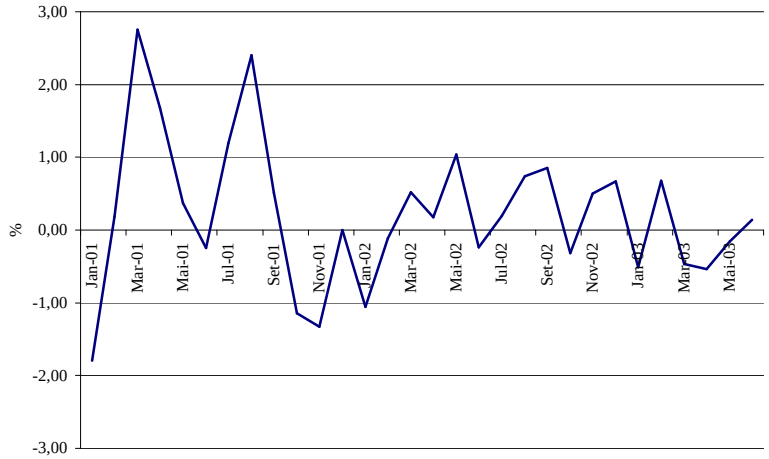

Gráfico 2.3.2-Taxas de Variação Mensal por Zonas Geográficas

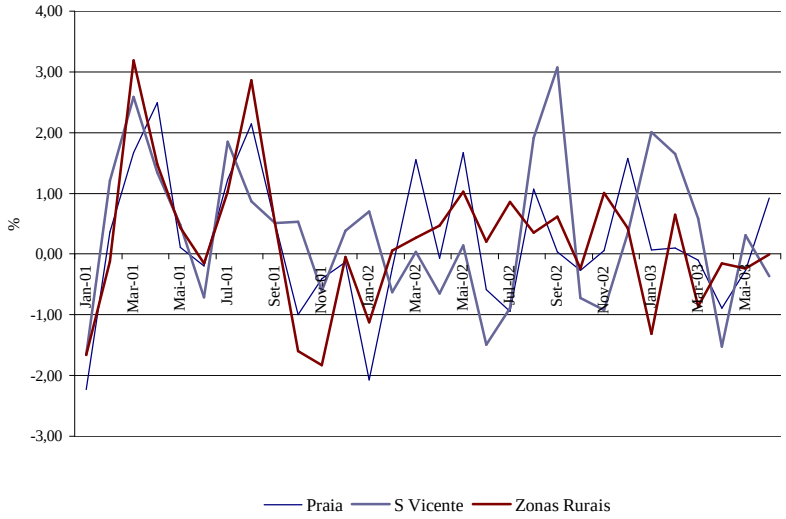

2.4 Finanças Públicas

Quadro 2.4.1. Resumo Das Operações Fiscais do Governo Central

(em milhões de escudos caboverdianos)

	2001 Acum.4ºTrim.	**2002** Acum.3ºTrim.	**2002** Acum.4ºTrim.	**2003** Acum.1ºTrim.	**2003** Acum.2ºTrim.
Total da receita	**18.025,0**	**15.323,0**	**23.517,0**	**3.606,6**	**7.836,6**
Receitas orcamentais	15.109,0	12.159,0	17.198,0	3.591,0	7.422,7
Receitas correntes	14.817,0	12.159,0	16.977,0	3.591,0	7.133,0
Receitas tributarias (1)	12.988,0	10.852,0	15.137,0	3.379,0	6.809,7
Receitas nao tributarias (2)	1.829,0	1.307,0	1.840,0	212,0	323,3
Reembolsos de capital por parte de empresas públicas	292,0	0,0	221,0	0,0	289,7
Donativos	2.916,0	3.004,0	6.319,0	15,6	413,9
Transf. de OFN (3)	0,0	160,0	0,0	0,0	0,0
Total das despesas	**21.326,0**	**16.480,0**	**25.203,0**	**4.700,1**	**7.987,4**
Despesas de funcionamento (2)	15.234,0	11.013,0	16.463,0	3.619,0	6.041,2
das quais : Juros da dívida interna programados	803,0	960,0	1.437,0	364,0	533,6
Juros da dívida externa programados	564,0	750,0	710,0	64,0	248,5
Despesas de investimento	6.092,0	5.467,0	8.740,0	1.081,1	1.946,2
Despesas sociais extraordinárias (4)	0,0	0,0	0,0	0,0	0,0
SALDO GLOBAL (base de compromisso)	**-3.302,0**	**-1.158,0**	**-1.686,0**	**-1.093,5**	**-2.924,9**
Saldo global excluindo donativos	-6.218,0	-4.162,0	-8.005,0	-1.109,1	-3.338,8
Saldo corrente	-418,0	1.145,0	514,0	-28,0	-1.682,3
Saldo primário	-4.851,0	-2.612,0	-5.858,0	-681,1	-2.556,7
Saldo orçamental	-126,0	1.145,0	735,0	-28,0	-1.392,6
Financiamento	**3.593,0**	**1.191,0**	**2.531,0**	**399,0**	**n.d**
Externo (liquido)	2.224,0	170,0	2.119,0	-110,0	n.d
Desembolsos	5.166,0	3.410,0	5.196,0	n.d.	n.d
Bridge Loan					
Amortizacoes	-3.475,0	-1.620,0	-3.077,0	-110,0	n.d
Variação nos atrasados (acréscimo +)	-1.390,0	-1.620,0	-970,0	n.d.	n.d
Juros	0,0	0,0	0,0		
Capital	0,0	0,0	0,0		
Pagamento de atrasados do ano anterior	0,0	0,0	0,0		
Reescalonamento de atrasados	1.923,0	0,0	0,0	n.d.	n.d
Alívio da Dívida			970,0	n.d.	n.d
Doméstico (líquido)	1.369,0	1.021,0	412,0	509,0	n.d
Sistema bancario	-70,0	2.761,0	3.096,0	525,0	n.d
Novos empréstimos (liq)	-----	-----	-----		
Dos quais :					
Obrigações doTesouro (var saldos)					
Bilhetes doTesouro (var saldos)					
Variação de atrasados	-1.460,0	-1.890,0	-4.492,0	n.d.	n.d
Outros	2.898,0	150,0	1.808,0	-16,0	n.d
Novos empréstimos					
dos quais: Obrigações do Tesouro					
Bilhetes do Tesouro					
Amortizações					
Variação de atrasados					
dos quais : Receitas de privatização	0,0	0,0	0,0	n.d	n.d
Encargos c/ Privatizações			-370,0	n.d	n.d
GAP DE FINANCIAMENTO	291,0	33,0	845,0	-710,1	n.d

Fonte: Ministério das Finanças

(1) Não inclui impostos municipais

(2) Incluem receitas e despesas autónomas, correspondentes às chamadas contas de ordem, ou seja receitas obtidas com a prestação de serviços por certas entidades públicas,. no mesmo valor das despesas correntes a elas afectadas (na programação e execução trimestrais não estão incluidas despesas autónomas, pois estas só são apuradas anualmente)

(3) Reembolso da parcela de investimentos que cabe às empresas públicas suportar (trata-se geralmente de financiar infraestruturas ligadas à actividade dessas empresas

(4) Programa de Urgência (para fazer face aos efeitos da seca de 1998)

Quadro 2.4.2. Receitas do Governo Central

(em milhões de escudos caboverdianos)

	2001 Acum.4º trim.	**2002** Acum.4º trim.	**2003** Acum.1º trim.	**2003** Acum.2º trim.
Receitas tributárias	**12.988,0**	**15.137,0**	**3.379,0**	**6.809,7**
Impostos sobre o rendimento	4.788,0	5.587,0	1.130,0	2.342,5
Imposto único s/ rendimentos	4.788,0	5.587,0	1.130,0	2.342,5
Outros impostos s/ rendimentos	0,0	0,0	0,0	0,0
Impostos s/ a despesa	8.200,0	9.550,0	2.249,0	4.467,2
Imposto s/ o valor acrescentado	0,0	0,0	0,0	0,0
Imposto de consumo especial	0,0	0,0	0,0	0,0
Impostos s/ as transacções Internacionais	5.329,0	6.114,0	1.526,0	3.048,2
Direitos de importação	3.705,0	4.042,0	1.001,0	1.981,8
Emolumentos gerais aduaneiros	1.624,0	2.072,0	525,0	1.066,4
Impostos s/ o consumo	2.002,0	2.346,0	480,0	957,3
Imposto de consumo (1)	1.775,0	1.906,0	453,0	899,7
Imposto s/ os produtos petrolíferos	122,0	315,0	0,0	n.d.
Imposto especial s/ bebidas alcoolicas e tabaco	105,0	125,0	27,0	57,6
Imposto de selo	591,0	726,0	146,0	293,4
Outros impostos s/ a despesa	278,0	364,0	97,0	168,3
Receitas não tributárias	**1.829,0**	**1.840,0**	**212,0**	**323,3**
das quais:				
Licenças e taxas diversas	339,0	378,0	72,0	128,8
Rendimentos da propriedade	649,0	832,0	1,0	0,0
Transferências (2)	384,0	471,0	102,0	126,9
Vendas de activos e serviços	153,0	159,0	37,0	67,6
Receitas autónomas	295,0	0,0	0,0	0,0
Outras Receitas	9,0	0,0	0,0	0,0
RECEITAS CORRENTES TOTAIS	**14.817,0**	**16.977,0**	**3.591,0**	**7.133,0**
Receitas de Capital	292,0	221,0	0,0	289,7
Reembolso do capital por parte de EP (3)	0,0	0,0	0,0	104,3
Outras receitas de capital	292,0	221,0	0,0	185,4
RECEITAS ORÇAMENTAIS TOTAIS	**15.109,0**	**17.198,0**	**3.591,0**	**7.422,7**

Fonte: Ministério das Finanças

(1) Incide sobre as importações e o arrecadado pela alfândega

(2) Excluindo as transferências correntes no âmbito da cooperação internacional

(3) De empréstimos externos com garantia pública

Quadro 2.4.3 Classificação Económica das Despesas do Governo Central
(em milhões de escudos caboverdianos)

	2001 Acum.4ºTrim.	**2002** Acum.4ºTrim.	**2003** Acum.1ºTrim.	**2003** Acum.2ºTrim.
Total das despesas	**21.327,0**	**25.203,0**	**4.700,1**	**7.987,4**
Despesas correntes totais	15.235,0	16.463,0	3.619,0	6.041,2
Despesas com Pessoal	6.577,0	7.092,0	1.998,0	4.002,2
Aquisição de Bens & servicos	566,0	604,0	260,0	293,8
Juros correntes	1.367,0	2.147,0	428,0	782,1
Dívida interna	803,0	1.437,0	364,0	533,6
Dívida externa	564,0	710,0	64,0	248,5
Transferências Correntes	5.936,0	5.894,0	775,0	783,5
Empresas publicas	0,0	0,0	57,0	n.d.
Restante Sector público	3.340,0	3.652,0	483,0	n.d.
Outros	2.596,0	2.242,0	235,0	n.d.
Despesas autónomas [(1)]	295,0	0,0	0,0	0,0
Outras despesas correntes	494,0	726,0	158,0	179,6
Despesas de investimentos	6.092,0	8.740,0	1.081,1	1.946,2
Despesas sociais extraordinárias [(2)]	0,0	0,0	0,0	0,0

Fonte: Ministério da Finanças

[(1)] Correspondentes às chamadas contas de ordem

[(2)] Programa de Urgência (para fazer face aos efeitos da seca de 1998)