BOLETIM DE ESTATÍSTICAS

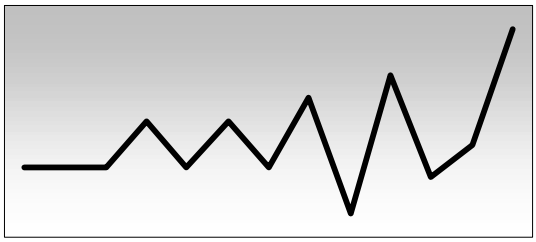

2º Trimestre 2001

BANCO DE CABO VERDE

Banco de Cabo Verde
DEE – Departamento de Estudos Económicos e Estatísticas
Av. Amílcar Cabral
Caixa Postal nº 101
Praia

SUMÁRIO

1. CRONOLOGIA DAS PRINCIPAIS MEDIDAS DE POLÍTICA MONETÁRIA, FINANCEIRA E CÂMBIAL.....1

2. INFORMAÇÕES ESTATÍSTICAS.....3
2.1 SITUAÇÃO MONETÁRIA.....3

2.1.1 A Taxas de Juro de Referência.....4
2.1.1 B Taxas de Juro Praticadas nas Operações Bancárias.....5
2.1.2 Síntese Monetária, Saldos Fim de Período.....6
2.1.3 Balanço Consolidado do Banco de Cabo Verde, Saldos Fim de período.....7
2.1.4 Balanço Consolidado dos Bancos de Depósitos, Saldos Fim de período.....8
2.1.5 Distribuição do Crédito do Sistema Bancário.....9
2.1.6 Distribuição do Crédito do Sistema Bancário, por ramos de actividade.....10

GRÁFICOS
2.3.1 Evolução do Crédito Interno pelas suas componentes..... 11
2.3.2 Moeda e Factores de Criação Monetária.....11
2.3.3 Massa Monetária e suas componentes.....12
2.3.4 Estrutura da Massa Monetária.....12

2.2 BALANÇA DE PAGAMENTOS, DÍVIDA EXTERNA E CÂMBIOS.....13

2.2.1 Evolução da Balança de Pagamentos.....14
2.2.2 Evolução dosServiços.....15
2.2.3 Evolução da Balança de Rendimentos.....16
2.2.4 Evolução das Transferências Correntes.....17
2.2.5 Evolução das importações (CIF) por Categorias Económicas.....18
2.2.6 Evolução das Exportações por Produtos.....19
2.2.7 Evolução do Comércio Externo.....20
2.2.8 Ev. do Comércio Externo (Var. em rel. ao período homólogo anterior).....20
2.2 9 Distribuição Geográfica do Comércio Externo.....21
2.2.10 Comércio com Países da CEDEAO.....22
2.2.11 Ajuda Externa ao Governo de Cabo Verde.....23
2.2.12 Distribuição do Investimento Externo por País de origem.....24
2.2.13 Remessas de Emigrantes por País de Origem.....25
2.2.13 A Remessas de Emigrantes por Concelhos.....25
2.2.14 Evolução da Dívida Externa Total.....26
2.2.15 Situação da Dívida Externa de Cabo Verde por Credores.....27
2.2.16 Desembolsos efectuados por Credores.....28
2.2.17 Pagamentos do Serviço da Dívida por Credores.....28
2.2.18 Índices de Taxas de Câmbio efectivas Nominal e Real do Escudo Caboverdiano....29

GRÁFICOS
2.2.1 Índices de Taxas Efectivas do escudo Caboverdiano.....30
2.2.2 Taxas de Variação Mensal dos Índices das Taxas Efectivas do ECV.....30

2.3 PREÇOS.....31
2.1.1 Índice de Preços no Consumidor (1990 =100).....32
2.1.2 Índice de Preços no Consumidor Nacional, taxas de variação.....33
2.1.4 Índice de Preços Nacional por Grupos de Produtos, Taxas de variação.....34

GRÁFICOS
2.1.1 Evolução do Índice de Preços, Taxas de variação nos últimos 12 meses.....35
2.1.2 Índice de Preços por Zonas Geográficas, Taxas de Var. Médias nos Ult. 12 meses..35
2.1.3 Taxas de Variação Mensal do Índice de Preços.....36
2.1.4 Taxas de Variação Mensal do IPC, por Zonas Geográficas.....36

2.4 FINANÇAS PÚBLICAS.....37
2.4.1 Resumo das Operações Fiscais do Governo Central.....38
2.4.2 Receitas do Governo Central.....39
2.4.3 Classificação Económica das Despesas do Governo Central.....40

Iº Trimestre

Lei nº 129/V/2001, de 22 de Janeiro de 2001, B.Oº Iª Série de 22 de Janeiro de 2001, revoga o artigo 12º do Decreto- Lei nº 26/98, de 29 de Julho que aprova o regime de operações correntes e de capital.

Lei nº132/V/2001, de 22 de Janeiro de 2001, B.Oº Iª Série de 22 de Janeiro de 2001 **,** cria junto ao Banco de Cabo Verde o MSF – Macroeconomic Stability Fund

Deliberação do Conselho de Administração do Banco de Cabo Verde, de 24 de Março de 2001, convindo ajustar as taxas de juro de modo a reflectirem as actuais condições reais do mercado monetário interbancário, o Banco de Cabo Verde no uso da competência que lhe foi atribuida na alínea c) do nº 1 do artigo 31º da Lei Orgânica, deliberou fixara as seguintes Taxas permanentes de absorção e de Cedência de Liquidez:

Taxa de Absorção – 4,5%

Taxa de Cedência – 11,5%

IIº Trimestre

Aviso nº3/2001 do Banco de Cabo Verde, de 9 de Abril de 2001, B.O nº9 Iª Série, cria a Câmara de Compensação e as Praças de troca física.

Capitulo II

Informações Estatísticas

2.1 Situação Monetária

Quadro 2.3.1.A Taxas de Juro de Referência

	IV Trim 99	Março 00	Junho 00	Setembro 00	Dezembro 00	Janeiro 01	Fevereiro 01	Março 01	Abril 01	Maio 01	Junho 01
BANCO DE CABO VERDE											
Taxas de juros de redesconto	8,50	8,50	8,50	8,50	8,50	8,50	8,50	8,50	8,50	8,50	8,50
Taxas de cedência de liquidez						9,50	9,50	9,50	11,50	11,50	11,50
Taxas de absorção de liquidez						3,50	3,50	3,50	4,50	4,50	4,50
Taxas médias de juros dos Bilhetes de Tesouro											
91 dias	5,94	7,76	8,39	8,25	8,69	7,36	8,14	9,48	7,85	8,78	10,01
182 dias	7,04	7,89	8,74	8,67	9,15	8,70	9,34	9,97	9,57	10,27	10,36
364 dias	7,59	0,00	9,19	0,00	9,28	0,00	0,00	0,00	0,00	0,00	10,71

Fonte: BCV

Quadro 2.3.1.B Taxas de Juro Médias Praticadas nas Operações Bancárias

NATUREZA	PRAZOS	Dez-99	Mar-00	Jun-00	Set-00	Dez-00	Jan-01	Fev-01	Mar-01	Abr-01	Mai-01	Jun-01
CRÉDITO												
	Até 90 dias	11,938%	11,940%	11,940%	11,940%	11,940%	11,940%	11,940%	11,940%	11,940%	11,940%	13,500%
	De 91 a 180 dias	12,438%	12,445%	12,445%	12,445%	12,445%	12,445%	12,445%	12,445%	12,445%	12,445%	13,875%
	De 181 dias a 1 ano	12,675%	12,728%	12,728%	12,728%	12,728%	12,728%	12,728%	12,728%	12,728%	12,728%	14,250%
	De 1 a 2 anos	13,638%	13,475%	13,475%	13,475%	13,475%	13,475%	13,475%	13,475%	13,475%	13,475%	15,125%
	De 2 a 5 anos	13,388%	13,100%	13,100%	13,100%	13,100%	13,100%	13,100%	13,100%	13,100%	13,100%	15,000%
	De 5 a 10 anos	13,600%	13,205%	13,205%	13,205%	13,205%	13,205%	13,205%	13,205%	13,205%	13,205%	15,125%
	Superior a 10 anos	13,425%	13,043%	13,043%	13,043%	13,043%	13,043%	13,043%	13,043%	13,043%	13,043%	15,125%
DEPÓSITOS POR TIPO												
CONTA DEPÓSITOS / CADERNETA		1,500%	1,500%	1,500%	1,500%	1,500%	1,500%	1,500%	1,500%	1,500%	1,500%	1,500%
DEPÓSITOS A PRAZO												
	De 30 a 60 dias	4,163%	4,160%	4,150%	4,150%	4,150%	4,150%	4,150%	4,150%	4,150%	4,150%	4,417%
	De 61 a 90 dias	4,498%	4,495%	4,488%	4,488%	4,317%	4,317%	4,317%	4,317%	4,317%	4,317%	4,917%
	De 91 a 180 dias	6,000%	6,000%	6,000%	6,000%	5,625%	5,625%	5,625%	5,625%	5,625%	5,625%	6,500%
	De 181 dias a 1 ano	7,363%	7,378%	7,235%	7,235%	6,823%	6,823%	6,823%	6,823%	6,823%	6,823%	8,000%
	Superior a 1 ano	7,550%	7,550%	7,550%	7,550%	7,913%	7,913%	7,913%	7,913%	7,913%	7,913%	8,250%
CONTA POUPANÇA-HABITAÇÃO		8,500%	8,650%	8,650%	8,650%	8,650%	8,650%	8,650%	8,650%	8,650%	8,650%	8,250%
DEPÓSITOS DE EMIGRANTES												
DEPÓSITOS À ORDEM		1,750%	1,750%	1,750%	1,750%	1,750%	1,750%	1,750%	1,750%	1,750%	1,750%	2,000%
DEPÓSITOS COM PRÉ-AVISO												
	De 30 a 60 dias					4,000%	4,000%	4,000%	4,000%	4,000%	4,000%	a)
DEPÓSITOS A PRAZO												
	De 30 a 60 dias	6,000%	6,000%	6,000%	6,000%	5,000%	5,000%	5,000%	5,000%	5,000%	5,000%	a)
	De 61 a 90 dias	6,500%	6,000%	6,000%	6,000%	4,000%	4,000%	4,000%	4,000%	4,000%	4,000%	6,500%
	De 91 a 180 dias	8,050%	6,500%	6,500%	6,500%	5,000%	5,000%	5,000%	5,000%	5,000%	5,000%	8,167%
	De 181 dias a 1 ano	8,750%	8,275%	8,275%	8,275%	8,275%	8,275%	8,275%	8,275%	8,275%	8,275%	9,500%
	Superior a 1 ano	9,500%	9,500%	9,438%	9,438%	9,563%	9,625%	9,625%	9,625%	9,625%	9,625%	10,000%
CONTA POUPANÇA												
	De 30 a 180 dias	7,100%	8,650%	8,650%	8,650%	8,650%	7,100%	7,100%	7,100%	7,100%	7,100%	7,500%
	De 181 dias a 1 ano	8,167%	8,383%	8,383%	8,383%	8,383%	8,167%	8,167%	8,167%	8,167%	8,167%	8,500%
	Superior a 1 ano	8,333%	8,550%	8,550%	8,550%	8,550%	8,333%	8,333%	8,333%	8,333%	8,333%	8,750%

Fonte:BCV

a) Deixou-se de usar

Quadro 2.3.2 Sintese Monetária
(Saldos em fim de periodo; em milhões de escudos)

	Dez-99	Mar-00	Jun-00	Set-00	Dez-00	Jan-01	Fev-01	Mar-01	Abr-01	Mai-01	Jun-01
ACTIVO EXTERNO LIQUIDO	**8.110,1**	**6.684,0**	**5.661,0**	**5.945,3**	**7.139,4**	**7.918,9**	**7.107,1**	**7.024,5**	**6.565,5**	**7.062,9**	**7.458,3**
Banco de Cabo Verde	**6.476,2**	**5.048,8**	**3.749,3**	**3.629,2**	**4.053,0**	**4.534,4**	**4.452,6**	**4.140,2**	4.090,8	4248,4	4147,5
Reservas Internacionais (liquido)	4.589,9	3.177,2	2.037,4	2.388,4	3.220,9	3.753,1	3.665,2	3.334,6	3.297,9	3422,2	3317,8
Reservas Internacionais (bruto)	4.677,8	3.243,4	2.104,7	2.459,0	3.348,7	3.825,0	3.737,9	3.409,4	3.371,2	3499,5	3395,5
Outros activos externos (liquido)	1.886,3	1.871,6	1.711,9	1.240,8	832,1	781,3	787,4	805,6	792,9	826,2	829,7
Bancos Comerciais	**1.633,9**	**1.635,2**	**1.911,7**	**2.316,1**	**3.086,4**	**3.384,5**	**2.654,5**	**2.884,3**	**2.474,7**	**2.814,5**	**3.310,8**
Activos externos de curto prazo (líquido)	2.002,2	2.007,3	2.253,6	2.659,0	3.397,1	3.692,1	2.963,8	3.198,7	2.782,7	3097,6	3594,7
Outros activos externos (liquido)	-368,3	-372,1	-341,9	-342,9	-310,7	-307,6	-309,3	-314,4	-308,0	-283,1	-283,9
Passivos externos de médio e longo prazo	368,3	372,1	341,9	342,9	310,7	307,6	309,3	314,4	308,0	283,1	283,9
TRUST FUND [1]	**8.626,3**	**9.502,9**	**9.620,2**	**9.841,1**	**10.631,7**	**10.632,0**	**10.917,8**	**10.750,9**	**10.750,9**	**10.750,9**	**10.750,9**
ACTIVO INTERNO LÍQUIDO	**28.519,1**	**30.469,8**	**32.310,3**	**32.500,6**	**34.349,2**	**34.311,8**	**34.996,3**	**35.372,8**	**35.823,7**	**35.706,8**	**35.534,5**
CREDITO INTERNO LIQUIDO	**32.762,8**	**34.373,5**	**36.596,1**	**38.822,6**	**40.888,5**	**40.753,1**	**41.573,9**	**42.265,4**	**42.524,6**	**42.864,7**	**42.760,6**
Crédito líquido ao Sector Público Administrativo	**13.874,7**	**15.030,3**	**16.860,0**	**20.174,8**	**21.571,9**	**21.300,8**	**21.994,7**	**22.220,9**	**22.340,7**	**22229,9**	**22083,8**
Crédito ao Governo Central	8.906,4	9.300,0	9.286,0	13.203,4	12.973,2	13.153,5	13.743,3	13.788,2	14.040,1	13793,7	13692,8
Títulos consolidados de mobilização financeira (TCMF) - TF [2]	6.803,3	7.697,0	9.377,0	9.377,0	10.600,0	10.600,0	10.600,0	10.600,0	10.600,0	10600	10600
Crédito ao INDP e ao IFH	60,0	60,0	0,0	0,0	0,0	0,0	0,0	0,0	0,0	0	0
Crédito aos Governos Locais	236,8	225,2	263,4	263,7	287,8	280,5	276,5	271,2	283,1	278,1	275,4
Depósitos (inclue Governos Locais, INPS, IDA)	2.131,8	2.251,9	2.066,4	2.669,3	2.289,1	2.733,2	2.625,1	2.438,5	2.582,5	2441,9	2484,4
Depósitos de contrapartida de Trust Fund [3]	**1.608,0**	**2,2**	**6,0**	**2,9**	**9,5**	**0,0**	**0,0**	**0,0**	**0,0**	**0,0**	**0,0**
Crédito á Economia	**18.888,1**	**19.343,2**	**19.736,1**	**18.647,8**	**19.316,6**	**19.444,0**	**19.571,0**	**20.036,4**	**20.175,9**	**20627**	**20669,1**
Créditos às Emp.Pub. n/Financeiras	511,5	443,9	403,5	413,1	115,1	97,6	97,6	97,6	97,6	113,7	116,3
Crédito ao Sector Privado 1/	18.376,6	18.899,3	19.332,6	18.234,7	19.201,5	19.346,4	19.473,4	19.938,8	20.078,3	20513,3	20552,8
Crédito ás Instituiões Financeiras n/Monetárias						8,3	8,2	8,1	8,0	7,8	7,7
	-4.243,7	-3.903,7	-4.285,8	-6.322,0	-6.539,3	-6.441,3	-6.577,6	-6.892,6	-6.700,9	-7157,9	-7226,1
OUTROS ACTIVOS LÍQUIDOS	**-4.243,7**	**-3.903,7**	**-4.285,8**	**-6.322,0**	**-6.539,3**	**-6.441,3**	**-6.577,6**	**-6.892,6**	**-6.700,9**	**-7.157,9**	**-7.226,1**
PASSIVO INTERNO	**36.629,2**	**37.153,8**	**37.971,3**	**38.445,9**	**41.488,6**	**42.230,7**	**42.103,4**	**42.397,3**	**42.389,2**	**42.769,7**	**42.992,8**
M2= A+B	**36.629,2**	**37.153,8**	**37.971,3**	**38.445,9**	**41.488,6**	**42.230,7**	**42.103,4**	**42.397,3**	**42.389,2**	**42.769,7**	**42.992,8**
A - PASSIVOS MONETARIOS	**18.306,9**	**17.838,0**	**18.077,3**	**17.729,1**	**20.130,6**	**20.103,6**	**20.224,6**	**20.034,6**	**19.974,5**	**20.039,3**	**19.936,9**
Moeda em circulação	6.026,1	5.259,6	5.535,8	5.388,4	6.458,2	5.915,6	5.841,6	5.774,2	5.735,7	5542,6	5624,3
Depósitos á Ordem em M/N	12.280,8	12.578,4	12.541,5	12.340,7	13.672,4	14.188,0	14.383,0	14.260,4	14.238,8	14496,7	14312,6
B - PASSIVOS QUASE MONETARIOS	**18.322,3**	**19.315,8**	**19.894,0**	**20.716,8**	**21.358,0**	**22.127,1**	**21.878,8**	**22.362,7**	**22.414,7**	**22.730,4**	**23.055,9**
Depósitos de Poupança	936,3	936,3	936,3	1.083,5	1.172,5	1.243,0	1.247,9	1.255,5	1.246,8	1256,5	1322,7
Depósitos a prazo em M/N	6.410,6	6.787,3	6.686,1	6.804,7	6.899,1	6.990,3	7.063,4	7.121,8	7.226,2	7349,9	7301,4
Depósitos em divisas de residentes	1.074,7	1.049,9	1.101,1	979,5	1.107,3	1.207,9	1.165,8	1.392,1	1.285,7	1251	1233,9
Depósitos de Emigrantes	9.004,5	9.592,3	10.089,9	10.768,4	11.090,0	11.285,5	11.457,6	11.632,7	11.768,9	11917,1	12098,3
Cheques e ordens a pagar	118,7	147,0	167,5	148,5	142,0	164,5	132,2	95,7	95,6	134,2	220
Depósitos de caução	146,1	127,5	114,7	128,2	388,1	617,8	179,2	243,9	148,1	166,8	211,6
Acordos de recompra de BT's	631,4	675,5	798,4	804,0	559,0	618,1	632,7	621,0	643,4	654,9	668

[1] A partir de Junho de 1999 a gestão do TRUST FUND passou a ser efetuada pelo Banco de Portugal, tendo sido debitado o saldo dos depósitos de contrapartida no BCV de montante equivalente ao valor dos fundos transf.

[2] De acordo com a Lei nº 70/V/98 foram emitidos os TCMF, no valor global do International Support for Cabo Verde Stabilization Trust Fund, que substituiram parte das Obrigações do Tesouro do sistema bancário e do INPS, e são registados pelos bancos como imobilizações financeirasde acordo c/ instruções do BCV.

[3] A partir de Junho de 1999 , após a transf. da gestão do TRUST FUND para o Banco de Portugal, os depósitos do Governo no BCV por contrapartida do T F foram debitados do montante transferido.

Quadro 2.3.3 BALANÇO MONETÁRIO DO BANCO DE CABO VERDE
(Saldos em fim de periodo; em milhões de escudos)

	Dez-99	Mar-00	Jun-00	Set-00	Dez-00	Jan-01	Fev-01	Mar-01	Abr-01	Mai-01	Jun-01
ACTIVO EXTERNO LIQUIDO	**6.476,2**	**5.048,8**	**3.749,3**	**3.629,2**	**4.053,0**	**4.534,4**	**4.452,6**	**4.140,2**	**4090,8**	**4248,4**	**4147,5**
Reservas Internacionais liquidas	**4.589,9**	**3.177,2**	**2.037,4**	**2.388,4**	**3.220,9**	**3.753,1**	**3.665,2**	**3.334,6**	**3297,9**	**3422,2**	**3317,8**
Activo Externo	**6.595,7**	**5.150,5**	**3.852,1**	**3.735,3**	**4.212,4**	**4.637,9**	**4.556,9**	**4.246,6**	**4195,7**	**4357,3**	**4256,8**
Reservas Internacionais brutas	4.677,8	3.243,4	2.104,7	2.459,0	3.348,7	3.825,0	3.737,9	3.409,4	3371,2	3499,5	3395,5
Notas e Moedas Estrangeiras	24,9	24,4	64,4	102,5	95,0	91,8	91,0	90,4	42,2	4,9	2,3
Depósitos à ordem	1.989,1	1.304,6	451,2	1.073,0	613,9	726,9	546,9	253,5	405,9	461,2	382,6
Depósitos a prazo	2.661,4	1.913,0	1.588,5	1.276,3	2.633,6	3.000,0	3.094,8	3.060,2	2917,9	3028	3006,2
Haveres em DES	2,2	1,2	0,2	6,8	5,8	5,9	4,8	4,9	4,8	5	4
Posiçao de Reserva no FMI	0,2	0,2	0,4	0,4	0,4	0,4	0,4	0,4	0,4	0,4	0,4
Titulos Estrangeiros	0,0	0,0	0,0	0,0	0,0	0,0	0,0	0,0	0	0	0
Outros 2/	0,0	0,0	0,0	0,0	0,0	0,0	0,0	0,0	0	0	0
Outros activos externos	**1.917,9**	**1.907,1**	**1.747,4**	**1.276,3**	**863,7**	**812,9**	**819,0**	**837,2**	**824,5**	**857,8**	**861,3**
Acordos de Pagamentos	620,5	609,7	602,7	599,0	651,4	600,6	606,7	624,9	612,2	645,5	649
Outros b)	0,0	0,0	0,0	0,0	0,0	0,0	0,0	0,0	0	0	0
Titulos Estrangeiros	4,0	4,0	4,0	4,0	4,0	4,0	4,0	4,0	4	4	4
Investimentos	0,0	0,0	0,0	0,0	0,0	0,0	0,0	0,0	0	0	0
Particip. em Org.Internac.	208,0	208,0	208,0	208,0	208,0	208,0	208,0	208,0	208	208	208
Depositos p/ cauçao	0,3	0,3	0,3	0,3	0,3	0,3	0,3	0,3	0,3	0,3	0,3
Outros 2/	1.085,1	1.085,1	932,4	465,0	0,0	0,0	0,0	0,0	0	0	0
Passivo Externo	**119,5**	**101,7**	**102,8**	**106,1**	**159,4**	**103,5**	**104,3**	**106,4**	**104,9**	**108,9**	**109,3**
Passivo Externo de curto prazo	87,9	66,2	67,3	70,6	127,8	71,9	72,7	74,8	73,3	77,3	77,7
Passivos nos correspondentes	0,0	0,0	0,0	0,0	0,0	0,0	0,0	0,0	0	0	0
Crédito do FMI	0,0	0,0	0,0	0,0	0,0	0,0	0,0	0,0	0	0	0
Emprestimos de c. prazo de n/residentes ME	0,0	0,0	0,0	0,0	0,0	0,0	0,0	0,0	0	0	0
Outros	87,9	66,2	67,3	70,6	127,8	71,9	72,7	74,8	73,3	77,3	77,7
Passivo Externo de m/l prazo	31,6	35,5	35,5	35,5	31,6	31,6	31,6	31,6	31,6	31,6	31,6
Empréstimos externos	0,0	0,0	0,0	0,0	0,0	0,0	0,0	0,0	0	0	0
Depósitos de Org. Internacionais	31,6	35,5	35,5	35,5	31,6	31,6	31,6	31,6	31,6	31,6	31,6
TRUST FUND	**8.626,3**	**9.502,9**	**9.620,2**	**9.841,1**	**10.631,7**	**10.632,0**	**10.917,8**	**10.750,9**	**10751**	**10751**	**10750,9**
ACTIVO INTERNO LÍQUIDO	**7.577,0**	**9.639,6**	**11.204,4**	**11.492,1**	**12.305,0**	**12.248,4**	**12.348,1**	**12.523,6**	**12405**	**12250**	**12269,5**
Credito líquido ao Sector Público Administr	**5.001,1**	**6.305,0**	**7.352,9**	**7.503,4**	**8.585,1**	**8.843,4**	**9.214,7**	**9.226,3**	**9318,6**	**9483,7**	**9490,5**
Credito ao Sector Público Administrativo	5.865,2	6.995,5	7.937,0	8.196,6	9.209,3	9.529,6	10.112,4	10.097,3	10169,2	10097,8	10101,9
Credito ao Governo Central	5.865,2	6.995,5	6.257,0	6.516,6	5.042,5	5.362,8	5.945,6	5.930,5	6002,4	5931	5935,1
Creditos a regularizar	0,0	0,0	0,0	0,0	755,0	0,0	0,0	0,0	0	0	0
Tesouro Público-Protocolo	340,8	340,8	340,8	340,8	443,1	443,1	443,1	443,1	443,1	443,1	443,1
Credito ao abrigo da Lei Organica	0,0	1.130,3	2.071,8	2.331,4	0,0	1.075,3	1.658,1	1.643,0	1714,9	1643,5	1647,6
Obrigações do Tesouro - nova série	5.524,4	5.524,4	3.844,4	3.844,4	3.844,4	3.844,4	3.844,4	3.844,4	3844,4	3844,4	3844,4
Crédito TCMF- trust fund			1.680,0	1.680,0	4.166,8	4.166,8	4.166,8	4.166,8	4166,8	4166,8	4166,8
Crédito a outras entidades do Governo(IFH)	0,0	0,0	0,0	0,0	0,0	0,0	0,0	0,0	0	0	0
Credito aos Governos Locais	0,0	0,0	0,0	0,0	0,0	0,0	0,0	0,0	0	0	0
Depósitos do Sector Público administrativ	**864,1**	**690,5**	**584,1**	**693,2**	**624,2**	**686,2**	**897,7**	**871,0**	**850,6**	**614,1**	**611,4**
Depósitos do Orçamento	0,0	0,0	0,0	0,0	0,0	0,0	0,0	0,0	0	0	0
Depósitos em divisas	291,5	296,4	236,5	317,0	274,6	282,5	256,8	251,6	245,4	359,1	363,6
Fundo de regularização da dívida pública	8,0	32,5	0,1	0,1	0,4	0,4	0,4	0,4	0,4	31,8	31,8
Depósitos Projectos Investimento	409,9	215,0	200,9	237,7	210,8	264,9	502,1	480,6	474,9	93,3	86,1
Fundos de contrapartida (ajuda BP)				0,0	0,0	0,0	0,0	0,0	0	0	0
Empréstimos do Governo (IDA)	154,7	146,6	146,6	138,4	138,4	138,4	138,4	138,4	129,9	129,9	129,9
Depósitos de contrapartida de TRUST FU	**1.608,0**	**2,2**	**6,0**	**2,9**	**9,5**	**9,8**	**167,4**	**0,5**	**0,5**	**0,5**	**0,5**
Credito às OIM	**331,4**	**1.236,3**	**1.793,9**	**2.037,7**	**1.098,9**	**988,9**	**866,9**	**852,6**	**595**	**295**	**315**
dos quais:											
TCMF adquido com acordo de recompra		1.128,8	1.686,4	1.686,4	557,6	557,6	557,6	557,6	0	0	0
Credito às Emp. Pub. n/Financ.	86,8	86,8	86,8	82,3	82,3	82,3	82,3	82,3	82,3	82,3	82,3
Credito ao Sector Privado 1/	1.100,5	1.097,1	1.065,8	1.066,3	1.074,9	1.071,4	1.073,1	1.072,2	1073	1072	1078,5
Outros Activos (liq)	1.057,2	914,4	905,0	802,4	1.463,8	1.262,4	1.111,1	1.290,2	1335,7	1317,1	1303,2
PASSIVO INTERNO	**11.770,3**	**12.325,6**	**12.573,1**	**12.722,3**	**13.536,2**	**13.954,4**	**13.965,5**	**13.586,4**	**13411**	**13408**	**13501,2**
Base monetária	11.701,4	12.347,3	12.592,7	12.741,7	13.552,2	13.973,3	13.983,5	13.603,3	13430,6	13426	13518
Emissão Monetária	6.656,2	6.056,2	5.979,1	5.976,7	7.055,2	6.631,9	6.473,1	6.387,7	6404,9	6193,9	6191,4
Depósitos de Outras Inst. Monetárias	5.045,2	6.291,1	6.613,6	6.765,0	6.497,0	7.341,4	7.510,4	7.215,6	7025,7	7232,1	7326,6
Depósitos de Inst. Financ. n/ Monetárias	90,1	2,3	0,3	0,3	0,7	0,9	0,9	0,8	0,8	0,8	0,8
Depósitos à ordem M/E de EPuNF	0,0	0,0	0,0	0,0	0,0	0,0	0,0	0,0	0	0	0
Outros Passivos	-21,2	-24,0	-19,9	-19,7	-16,7	-19,8	-18,9	-17,7	-20,1	-18,9	-17,6
CONTAS DE CAPITAL	**2.282,9**	**2.362,8**	**2.380,6**	**2.399,0**	**2.821,8**	**2.828,4**	**2.835,2**	**3.077,4**	**3084,1**	**3090,6**	**2915,8**
Capital	200,0	200,0	200,0	200,0	200,0	200,0	200,0	200,0	200	200	200
Reservas	103,7	121,1	121,1	121,1	121,1	121,1	121,1	356,3	356,3	356,3	174,7
Provisoes	1.891,8	1.954,3	1.972,1	1.990,5	1.965,6	1.972,2	1.979,0	1.986,0	1992,7	1999,2	2006
Lucros ou Perdas	87,4	87,4	87,4	87,4	535,1	535,1	535,1	535,1	535,1	535,1	535,1
TOTAL DO ACTIVO	**14.172,7**	**14.790,1**	**15.056,5**	**15.227,4**	**16.517,4**	**16.886,3**	**16.905,0**	**16.770,2**	**16600**	**16607**	**16526,3**
TOTAL DO PASSIVO	**14.172,7**	**14.790,1**	**15.056,5**	**15.227,4**	**16.517,4**	**16.886,3**	**16.905,0**	**16.770,2**	**16600**	**16607**	**16526,3**

Fonte:BCV

1/ Inclui Emp. Mistas, Privadas e Particulares

A diminuição dos créditos em mora das empresas públicas em Dez-97 resultou de reclassificação efectuada nesta data .

Os saldos foram enquadrados no crédito em mora do sector privado.

Quadro 2.3.4 BALANÇO CONSOLIDADO DOS BANCOS DE DEPÓSITOS

(Saldos em fim de periodo; em milhões de escudos)

	Dez-99	Mar-00	Jun-00	Set-00	Dez-00	Jan-01	Fev-01	Mar-01	Abr-01	Mai-01	Jun-01
ACTIVO EXTERNO LIQUIDO	**1.633,9**	**1.635,2**	**1.911,7**	**2.316,1**	**3.086,4**	**3.384,5**	**2.654,5**	**2.884,3**	**2474,7**	**2814,5**	**3310,8**
ACTIVO EXTERNO DE CURTO PRAZO (LIQUIDO)	**2.002,2**	**2.007,3**	**2.253,6**	**2.659,0**	**3.397,1**	**3.692,1**	**2.963,8**	**3.198,7**	**2782,7**	**3097,6**	**3594,7**
Activo Externo de Curto Prazo	**3.303,5**	**3.337,3**	**3.676,7**	**4.003,5**	**5.031,2**	**5.293,9**	**5.010,1**	**5.152,6**	**4724,3**	**4887,6**	**5192,4**
Títulos da Div Pub Portuguesa	0,2	0,2	0,2	0,2	0,2	0,2	0,2	0,2	0,2	0,2	0,2
Notas e Moedas Estrangeiras	994,7	622,7	936,5	1.338,9	1.221,4	1.355,5	1.132,2	1.039,2	994,7	954,3	1347,4
Depósitos à ordem	1.351,3	1.793,3	1.574,4	1.806,5	2.527,5	2.571,4	2.443,4	2.838,2	2196,6	2478,3	2438,7
Depósitos a prazo	238,9	233,2	434,1	218,8	468,8	632,7	554,8	503,2	687,8	508,3	528,9
Outras Disponibilidades	718,4	687,9	731,5	639,1	813,3	734,1	879,5	771,8	845	946,5	877,2
Outros Activos Externos	0,0	0,0	0,0	0,0	0,0	0,0	0,0	0,0	0	0	0
Passivo Externo de Curto Prazo	**1.301,3**	**1.330,0**	**1.423,1**	**1.344,5**	**1.634,1**	**1.601,8**	**2.046,3**	**1.953,9**	**1941,6**	**1790**	**1597,7**
Depósitos de n/Residentes	793,0	873,3	910,0	895,4	1.014,1	1.143,3	1.186,9	1.207,5	1163,5	1301	1195,5
Outros	508,3	456,7	513,1	449,1	620,0	458,5	859,4	746,4	778,1	489	402,2
Passivo Externo de Médio e Longo Prazo	**368,3**	**372,1**	**341,9**	**342,9**	**310,7**	**307,6**	**309,3**	**314,4**	**308**	**283,1**	**283,9**
ACTIVO INTERNO LÍQUIDO	**29.957,1**	**33.054,4**	**33.799,7**	**34.755,1**	**34.667,1**	**35.965,6**	**36.192,7**	**36.158,1**	**36504,9**	**36535**	**36225**
RESERVAS	**5.647,6**	**7.082,2**	**7.044,3**	**7.447,4**	**7.110,6**	**7.976,5**	**8.242,8**	**7.843,1**	**7693,1**	**7914,1**	**7866,9**
Numerário	630,1	796,6	443,3	588,3	597,0	716,3	631,5	613,5	669,2	651,3	567,1
Depósitos no BCV	5.017,5	6.285,6	6.601,0	6.859,1	6.513,6	7.260,2	7.611,3	7.229,6	7023,9	7262,8	7299,8
CREDITO INTERNO	**27.842,1**	**28.446,0**	**29.572,9**	**32.146,7**	**32.811,1**	**32.803,0**	**32.931,2**	**33.452,1**	**33782,6**	**34055**	**33982**
Crédito ao Sector Público Administrativo	**10.141,3**	**10.286,7**	**10.989,4**	**14.647,5**	**14.651,7**	**14.504,4**	**14.507,4**	**14.562,1**	**14754**	**14574**	**14466**
Crédito ao Governo Central	3.041,2	2.304,5	3.029,0	6.686,8	7.930,7	7.790,7	7.797,7	7.857,7	8037,7	7862,7	7757,7
do qual:											
Bilhetes do Tesouro	2.147,5	2.304,5	3.029,0	2.970,0	2.983,0	2.843,0	2.850,0	2.910,0	3090	2915	2810
Obrigações do Tesouro	893,7	0,0	0,0	0,0	685,0	685,0	685,0	685,0	685	685	685
Protocolos	0,0	0,0	0,0	3.466,8	3.466,8	3.466,8	3.466,8	3.466,8	3466,8	3466,8	3466,8
Emprestimos ao Tesouro				250,0	0,0	0,0	0,0	0,0	0	0	0
Outros creditos					795,9	795,9	795,9	795,9	795,9	795,9	795,9
Títulos consolidados de mobilização financeira (TCMF) - Trust	6.803,3	7.697,0	7.697,0	7.697,0	6.433,2	6.433,2	6.433,2	6.433,2	6433,2	6433,2	6433,2
Crédito ao INDP	60,0	60,0	0,0	0,0	0,0	0,0	0,0	0,0	0	0	0
Creditos aos Governos Locais	236,8	225,2	263,4	263,7	287,8	280,5	276,5	271,2	283,1	278,1	275,4
Créditos às Instituições Financeiras n/Monetárias						8,3	8,2	8,1	8	7,8	7,7
Créditos às Emp.Pub. n/Financeiras	424,7	357,1	316,7	330,8	32,8	15,3	15,3	15,3	15,3	31,4	34
Crédito ao Sector Privado 1/	17.276,1	17.802,2	18.266,8	17.168,4	18.126,6	18.275,0	18.400,3	18.866,6	19005,3	19441,3	19474,3
OUTROS ACTIVOS (LIQUIDOS)	**-3.532,6**	**-2.473,8**	**-2.817,5**	**-4.839,0**	**-5.254,6**	**-4.813,9**	**-4.981,3**	**-5.137,1**	**-4970,8**	**-5434**	**-5624,3**
PASSIVO INTERNO	**31591**	**34689,6**	**35711,4**	**37071,2**	**37753,5**	**39350,1**	**38847,2**	**39042,4**	**38979,6**	**39349**	**39536**
DEPÓSITOS DO SECTOR PÚBLICO ADMINISTRATIVO	**1.120,2**	**1.413,9**	**1.337,3**	**1.808,6**	**1.497,4**	**1.879,5**	**1.559,9**	**1.405,0**	**1569,4**	**1665,3**	**1710,5**
Orçamento Geral do Estado	200,9	372,0	364,7	744,2	451,4	732,7	512,8	420,0	472,8	433,5	428,2
Projectos de Investimento	133,9	135,5	173,5	125,1	123,2	163,3	175,5	147,0	168,5	218,3	183,6
Fundos Autónomos	15,4	23,2	17,1	46,6	52,5	45,9	39,2	35,6	66,4	70	64,6
Serviços Autónomos	140,8	115,6	122,7	114,5	108,3	123,2	100,0	123,3	169	138	149,3
Outros	36,1	37,8	68,2	10,6	4,3	22,9	8,1	4,5	6	5	34,1
Depósitos em divisas	0,0	0,0	0,0	0,0	0,0	0,0	0,0	0,0	0	0	0
Fundos de contrapartida	161,0	152,3	130,6	119,8	112,8	112,3	112,3	107,7	107,7	103,2	102,2
Governos Locais	157,5	176,2	261,7	255,5	346,6	319,3	304,4	305,2	344,2	342,5	306,8
Previdencia Social	274,6	401,3	198,8	392,3	298,3	359,9	307,6	261,7	234,8	354,8	441,7
EMPRÉSTIMOS DO SECTOR PÚBLICO ADMINISTRATI	**147,5**	**147,5**	**145,0**	**167,5**	**167,5**	**167,5**	**167,5**	**162,5**	**162,5**	**162,5**	**162,5**
PASSIVOS MONETARIOS	**12.190,7**	**12.576,1**	**12.541,2**	**12.340,4**	**13.671,7**	**14.187,1**	**14.382,1**	**14.259,6**	**14238**	**14496**	**14312**
Depósitos à Ordem em moeda nacional	12.190,7	12.576,1	12.541,2	12.340,4	13.671,7	14.187,1	14.382,1	14.259,6	14238	14495,9	14311,8
Emp.Pub. n/Financeiras	1.009,2	820,9	677,1	744,4	844,3	926,2	891,8	873,0	727,2	973,9	921,5
Inst.Financ.n/Monetarias	131,8	96,3	82,3	65,7	51,9	50,6	185,5	73,0	64,3	67,2	41,8
Sector Privado 2/	9.994,3	10.580,8	10.601,1	10.334,3	11.388,4	11.807,9	11.914,8	11.909,9	12014,3	11948,7	11798,2
Emigrantes	1.055,4	1.078,1	1.180,7	1.196,0	1.387,1	1.402,4	1.390,0	1.403,7	1432,2	1506,1	1550,3
PASSIVOS QUASE MONETARIOS	**17.801,2**	**19.315,8**	**19.894,0**	**20.716,8**	**21.358,0**	**22.127,1**	**21.878,8**	**22.362,7**	**22414,7**	**22730**	**23056**
Depósitos de Poupança	936,3	936,3	936,3	1.083,5	1.172,5	1.243,0	1.247,9	1.255,5	1246,8	1256,5	1322,7
Sector Privado	936,3	936,3	936,3	1.083,5	1.172,5	1.243,0	1.247,9	1.255,5	1246,8	1256,5	1322,7
Depósitos a prazo em moeda nacional	6.410,6	6.787,3	6.686,1	6.804,7	6.899,1	6.990,3	7.063,4	7.121,8	7226,2	7349,9	7301,4
Inst.Financ.n/Monetarias	174,2	144,2	118,1	118,1	205,1	205,1	205,1	205,1	205,1	205,1	205,1
Empresas Pub. n/Financeiras	3,6	3,5	3,5	3,5	3,5	3,7	3,7	3,7	3,7	3,7	3,7
Sector Privado 2/	6.232,8	6.639,6	6.564,5	6.683,1	6.690,5	6.781,5	6.854,6	6.913,0	7017,4	7141,1	7092,6
Depósitos em divisas de residentes	553,6	1.049,9	1.101,1	979,5	1.107,3	1.207,9	1.165,8	1.392,1	1285,7	1251	1233,9
Empresas Pub. n/Financeiras	276,8	186,4	189,3	272,3	66,2	57,2	86,1	124,4	222,3	227,1	106,8
Sector Privado 2/	276,8	863,5	911,8	707,2	1.041,1	1.150,7	1.079,7	1.267,7	1063,4	1023,9	1127,1
Depósitos de Emigrantes	9.004,5	9.592,3	10.089,9	10.768,4	11.090,0	11.285,5	11.457,6	11.632,7	11768,9	11917,1	12098,3
A prazo M/N	7.969,8	8.564,9	8.949,3	9.619,8	9.946,2	10.137,7	10.305,6	10.455,3	10603,7	10729,4	10902,9
A prazo M/E	966,0	962,6	1.069,5	1.029,3	1.023,7	1.027,0	1.031,0	1.050,5	1044,2	1064,3	1078,5
À ordem M/E	36,3	32,4	38,7	50,1	50,9	51,6	51,8	57,7	51,8	54,2	47,7
Conta poupança	32,4	32,4	32,4	69,2	69,2	69,2	69,2	69,2	69,2	69,2	69,2
Cheques e ordens a pagar	118,7	147,0	167,5	148,5	142,0	164,5	132,2	95,7	95,6	134,2	220
Depósitos de caução	146,1	127,5	114,7	128,2	388,1	617,8	179,2	243,9	148,1	166,8	211,6
Acordos de Recompra de BT's	631,4	675,5	798,4	804,0	559,0	618,1	632,7	621,0	643,4	654,9	668
EMPRESTIMOS DO BCV	**331,4**	**1.236,3**	**1.793,9**	**2.037,9**	**1.058,9**	**988,9**	**858,9**	**852,6**	**595**	**295**	**295**
dos quais:											
TCMF cedidos com acordo de recompra	0,0	1.128,8	1.686,4	1.686,4	557,6	557,6	557,6	557,6	0	0	0

Fonte: BCV

1 / empresas mistas + empresas privadas + particulares

[2] De acordo com a Lei nº 70/V/98 foram emitidos os TCMF, no valor global do International Support for Cabo Verde Stabilization Trust Fund, que substituiram das Obrigações do Tesouro junto do sistema bancário e junto do INPS, e são registados pelos bancos como imobilizações financeiras da acordo com instruções do BCV.

QUADRO 2.3.5 DISTRIBUIÇÃO DO CRÉDITO DO SISTEMA BANCÁRIO

Por Prazos de Vencimento e por Sectores Económicos, 1993 - 2º semestre/99

Saldos em fim de periodo

milhões de ECV

	1999	2001									
	Dez	Mar	Jun	Set	Dez	Jan	Fev	Mar	Abr	Mai	Jun
CREDITO AO GOVERNO	**16.006,5**	**17.282,2**	**18.926,4**	**22.844,1**	**23.861,0**	**24.034,0**	**24.619,8**	**24.659,4**	**24.923,2**	**24.671,8**	**24.568,2**
Curto Prazo	2.147,5	3.434,8	5.100,8	5.301,4	3.738,0	3.918,3	4.508,1	4.553,0	4.804,9	4.558,5	4.457,6
Médio e Longo Prazo	13.859,0	13.847,4	13.825,6	17.542,7	20.123,0	20.115,7	20.111,7	20.106,4	20.118,3	20.113,3	20.110,6
CREDITO À ECONOMIA	**18.888,1**	**19.343,2**	**19.736,1**	**18.647,8**	**19.316,6**	**19.444,1**	**19.571,2**	**20.036,4**	**20.175,9**	**20.627,0**	**20.669,1**
Curto Prazo	2.804,0	2.944,1	3.325,4	3.436,9	3.450,6	3.351,7	3.220,8	3.538,9	3.526,2	3.492,8	3.268,0
Médio e Longo Prazo	13.865,3	14.130,8	14.063,4	12.610,3	13.470,8	13.652,3	13.901,2	14.047,6	14.125,2	14.570,1	14.899,6
Em situaçao anormal	2.218,8	2.268,3	2.347,3	2.600,6	2.395,2	2.440,1	2.449,2	2.449,9	2.524,5	2.564,1	2.501,5
CREDITO ÀS INSTITUIÇÕES FINANCEIRAS N/ MONETÁRIAS						**8,3**	**8,2**	**8,1**	**8,0**	**7,8**	**7,7**
TOTAL DE CREDITOS	**34.894,6**	**36.625,4**	**38.662,5**	**41.491,9**	**43.177,6**	**43.486,4**	**44.199,2**	**44.703,9**	**45.107,1**	**45.306,6**	**45.245,0**
Peso relativo											
CREDITO AO GOVERNO	**45,9**	**47,2**	**49,0**	**55,1**	**55,3**	**55,3**	**55,7**	**55,2**	**55,3**	**54,5**	**54,3**
Curto Prazo	6,2	9,4	13,2	12,8	8,7	9,0	10,2	10,2	10,7	10,1	9,9
Médio e Longo Prazo	39,7	37,8	35,8	42,3	46,6	46,3	45,5	45,0	44,6	44,4	44,4
CREDITO À ECONOMIA	**54,1**	**52,8**	**51,0**	**44,9**	**44,7**	**44,7**	**44,3**	**44,8**	**44,7**	**45,5**	**45,7**
Curto Prazo	8,0	8,0	8,6	8,3	8,0	7,7	7,3	7,9	7,8	7,7	7,2
Médio e Longo Prazo	39,7	38,6	36,4	30,4	31,2	31,4	31,5	31,4	31,3	32,2	32,9
Em situaçao anormal	6,4	6,2	6,1	6,3	5,5	5,6	5,5	5,5	5,6	5,7	5,5
CREDITO ÀS INSTITUIÇÕES FINANCEIRAS n/ MONETÁRIAS						**0,0**	**0,0**	**0,0**	**0,0**	**0,0**	**0,0**
TOTAL DE CREDITOS	**100,0**	**100,0**	**100,0**	**100,0**	**100,0**	**100,0**	**100,0**	**100,0**	**100,0**	**100,0**	**100,0**

Fonte: BCV

Quadro 2.1.6 Distribuição do Crédito do Sistema Bancário por Ramos de Actividade

(Saldo de Fim de Período, em milhões de escudos)

	Dezembro 00	Janeiro 01	Fevereiro 01	Março 01	Abril 01	Maio 01	Junho 01
A. CRÉDITO CONCEDIDO A EMPRESAS NÃO FINANCEIRAS	**6.162.120.713,2**	**6.057.828.064,2**	**5.986.743.520,4**	**6.153.081.110,0**	**6.026.172.199,6**	**6.275.222.553,8**	**6.383.330.021,8**
1. AGRICULTURA SIVICULTURA, CAÇA E PESCA	320.983.726,7	318.730.268,7	318.566.072,7	317.487.117,7	314.677.127,7	314.497.238,7	313.193.530,7
Agricultura e caça	38245761	36760755	36754979	36749203	35256853	35250962	35245031
Sivicultura e exploração florestal	2117633	1867633	1709213	1709213	1459213	1459213	1295842
Pesca	280.620.332,7	280.101.880,7	280.101.880,7	279.028.701,7	277.961.061,7	277.787.063,7	276.652.657,7
2. INDUSTRIAS EXTRACTIVAS	**40.000.000,0**	**40.000.000,0**	**40.000.000,0**	**40.000.000,0**	**40.000.000,0**	**40.000.000,0**	**40.000.000,0**
Extração de minerais não metálicos e rochas ornamentais (incluindo a extração do sal)	40.000.000,0	40.000.000,0	40.000.000,0	40.000.000,0	40.000.000,0	40.000.000,0	40.000.000,0
3. INDÚSTRIAS TRANSFORMADORAS	**720.355.564,2**	**698.280.125,0**	**707.875.718,2**	**796.683.146,2**	**691.394.884,3**	**790.682.108,2**	**718.268.972,2**
Industrias de alimentação	76.290.686,0	74.633.713,0	74.402.284,0	75.025.225,0	31.935.233,0	33.658.431,0	22.831.321,0
Industrias das bebidas	55.406.584,2	60.614.414,0	60.811.512,2	63.094.490,2	66.775.732,2	77.882.470,2	77.147.059,2
Industrias do tabaco	0,0	0,0	0,0	0,0	0,0	0,0	0,0
Industrias têxteis	16.580.541,0	16.580.541,0	16.580.541,0	16.580.541,0	16.580.541,0	16.580.541,0	16.580.541,0
Fabricação de artigos de vestuário, c/ excepção de calçado	7.058.082,0	7.058.082,0	2.558.082,0	2.558.082,0	2.558.082,0	2.558.082,0	2.558.082,0
Fabricação calçado, c/ excepção vulcanizado, borracha ou plastico	0,0	0,0	0,0	0,0	0,0	0,0	0,0
Fabricação mobiliário,c/ excepção do metálico ou plástico moldado	4.635.665,0	4.635.665,0	4.635.665,0	4.260.665,0	4.260.665,0	4.260.665,0	3.885.665,0
Industrias do papel	0,0	0,0	0,0	0,0	0,0	0,0	0,0
Artes gráficas,edição de publicação	20.690.275,9	20.539.953,9	19.765.107,9	19.713.731,9	19.561.821,0	31.175.477,9	30.776.925,9
Fabricação de produtos quimicos industriais	17.917.160,0	17.535.701,0	13.035.701,0	13.035.701,0	11.142.322,0	32.142.322,0	27.944.302,0
Fabricação de outros produtos quimicos	72.161.000,0	45.661.000,0	25.661.000,0	105.661.000,0	43.812.872,0	98.852.872,0	23.852.872,0
Industria de borracha	0,0	0,0	0,0	0,0	0,0	0,0	0,0
Fabricação de porcelana, faiança, grés fino e olaria de barro	3.104.519,0	3.104.519,0	3.104.519,0	3.104.519,0	3.104.519,0	3.104.519,0	3.104.519,0
Fabricação de outros produtos minerais não metálicos	0,0	2.000.000,0	0,0	0,0	0,0	0,0	0,0
Indústrias básicas de ferro e aço	4.534.787,0	4.284.787,0	4.203.939,0	3.972.572,0	4.057.572,0	3.807.572,0	3.575.683,0
Indústrias básicas de metais não ferroso	7.960.385,0	7.501.056,0	5.911.056,0	7.665.865,0	9.625.537,0	9.889.537,0	9.277.114,0
Fabricação de prod. metálicos, c/ excepção máq., equip. e mat. tra	9.737.591,0	10.954.800,0	10.440.854,0	9.890.960,0	9.417.230,0	8.628.087,0	12.008.004,0
Fabricação máq., aparelhos utensilios e outro material eléctrico	897.602,0	903.593,0	908.757,0	913.086,0	916.569,0	919.196,0	920.958,0
Outras indústrias transformadoras	423.380.686,1	422.272.300,1	465.856.700,1	471.206.708,1	467.646.189,1	467.222.336,1	483.805.926,1
4 .ELECTRICIDADE ÀGUA E GÁS	**252.105.143,0**	**250.767.087,0**	**248.981.178,0**	**246.935.968,0**	**245.167.868,0**	**243.429.980,0**	**241.308.002,0**
Electricidade, àgua e gás	247.105.143,0	245.767.087,0	243.981.178,0	241.935.968,0	240.167.868,0	238.429.980,0	236.308.002,0
Abastecimento de àgua	5.000.000,0	5.000.000,0	5.000.000,0	5.000.000,0	5.000.000,0	5.000.000,0	5.000.000,0
5. CONSTRUÇÃO E OBRAS PÚBLICAS	**510.940.431,6**	**517.295.720,6**	**490.065.693,6**	**554.219.693,6**	**541.533.763,6**	**574.552.774,8**	**544.503.353,8**
6. COMÉRCIO, RESTAURANTE E HOTÉIS	**1.207.442.810,2**	**1.241.560.986,6**	**1.209.465.120,8**	**1.193.342.851,2**	**1.189.697.478,1**	**1.227.409.816,0**	**1.254.928.373,8**
Comércio por grosso	868.624.143,9	869.027.500,3	806.729.639,5	809.762.889,9	815.749.355,2	851.998.668,2	880.282.515,0
Comércio a retalho	66.190.101,6	64.888.270,6	70.997.481,6	72.119.907,6	65.174.426,6	68.734.483,6	68.245.137,6
Restaurante e hotéis	272.628.564,7	307.645.215,7	331.737.999,7	311.460.053,7	308.773.696,3	306.676.664,2	306.400.721,2
7. TRANSPORTES E COMUNICAÇÕES	**785.089.737,5**	**765.691.309,5**	**748.940.391,5**	**753.550.304,5**	**750.559.401,5**	**762.393.882,5**	**763.930.622,5**
Transportes terrestres	106.792.477,2	107.072.598,2	96.216.966,2	95.538.534,2	95.928.197,2	106.842.040,2	105.499.708,2
Transportes por àgua	307.050.871,8	303.825.173,8	302.552.988,8	302.939.892,8	302.319.145,8	302.024.006,8	301.387.736,8
Transportes aéreos	21.930.776,0	4.608.140,0	4.661.902,0	4.495.438,0	4.438.099,0	8.789.960,0	11.578.274,0
Serviços relacionados c/ transportes, agencias viagens, turismo	333.482.536,3	334.352.321,3	329.962.296,3	335.030.201,3	335.846.380,3	333.000.361,3	333.727.389,3
Comunicações	15.833.076,2	15.833.076,2	15.546.238,2	15.546.238,2	12.027.579,2	11.737.514,2	11.737.514,2
8. SERVIÇOS PRESTADOS ÀS EMPRESAS	**58.468.894,2**	**57.690.134,2**	**57.528.115,2**	**50.485.809,2**	**44.287.642,2**	**46.637.845,2**	**49.651.333,2**
Seguros	0,0	0,0	0,0	0,0	0,0	0,0	0,0
Operações sobre Imoveis	18.860.401,0	18.860.401,0	18.860.401,0	18.481.727,0	12.054.148,0	12.054.148,0	11.812.686,0
Serviços prestados às empresas, c/ excepção aluguer maq. e equip.	39.608.493,2	38.829.733,2	38.667.714,2	32.004.082,2	32.233.494,2	34.583.697,2	37.838.647,2
Serviços de informática	0,0	0,0	0,0	0,0	0,0	0,0	0,0
Aluguer de máquinas e equipamento	0,0	0,0	0,0	0,0	0,0	0,0	0,0
9. SERVIÇOS SOCIAIS E PESSOAIS	**2.266.734.405,9**	**2.167.812.432,6**	**2.165.321.230,4**	**2.200.376.219,6**	**2.208.854.034,2**	**2.275.618.908,4**	**2.457.545.833,6**
Adm. pública e defesa nacional	18.821.392,8	18.821.392,8	18.821.392,8	21.271.392,8	21.271.392,8	21.271.392,8	21.221.392,8
Serviços de saneamento e limpeza	3.851.818,0	6.970.106,0	6.659.271,0	6.478.924,0	6.328.978,0	5.931.377,0	5.778.577,0
Serviços de educação	8.248.134,0	7.841.233,0	7.703.792,0	7.474.831,0	7.105.233,0	6.940.481,0	6.834.010,0
Serviços de saúde e veterinários	2.263.525,0	2.622.962,0	2.581.926,0	6.540.411,0	6.298.412,0	6.255.923,0	6.354.089,0
Instituições Humanitárias e Ass. Social	0,0	0,0	0,0	0,0	0,0	0,0	0,0
Assoc.Económicas e Org. Profissionais	0,0	0,0	0,0	0,0	0,0	0,0	0,0
Outros serviços prestados à comunidade	837.232.124,0	809.565.112,2	806.834.364,3	810.277.334,7	819.394.207,3	833.756.928,7	853.031.587,3
Serviços recreativos e culturais	3.878.107,0	3.269.479,0	3.137.246,0	3.136.393,0	2.749.310,0	2.716.115,0	8.629.195,0
Serviços pessoais e domésticos	300.000,0	225.000,0	225.000,0	225.000,0	150.000,0	270.000,0	270.000,0
Actividades mal definidas	1.392.139.305,1	1.318.497.147,6	1.319.358.238,3	1.344.971.933,1	1.345.556.501,1	1.398.476.690,9	1.555.426.982,5
B.CRÉDITO CONCEDIDO A PARTICULARES (inclui créditos a emigrantes)	**7.416.806.589,3**	**7.516.139.479,7**	**7.539.757.023,7**	**7.631.079.573,1**	**7.719.074.107,0**	**7.783.006.591,9**	**7.831.854.899,2**
HABITAÇÃO	6.204.795.354,8	6.248.355.448,0	6.254.074.498,4	6.278.852.858,5	6.330.472.621,1	6.374.389.493,0	6.391.047.923,8
OUTROS FINS	1.212.011.234,5	1.267.784.031,7	1.285.682.525,3	1.352.226.714,6	1.388.601.485,9	1.408.617.098,9	1.440.806.975,4
TOTAL DO CRÉDITO CONCEDIDO ÀS EMPRESAS NÃO FINANCEIRAS E PARTICULARES	**13.578.927.302,5**	**13.573.967.543,8**	**13.526.500.544,1**	**13.784.160.683,1**	**13.745.246.306,6**	**14.058.229.145,7**	**14.215.184.921,0**

1/ Exclui credito concedido pela CECV

Gráf. 3.3.1- Evolução do Crédito Interno Liquido e Suas Componentes
Taxa de Variação Homóloga

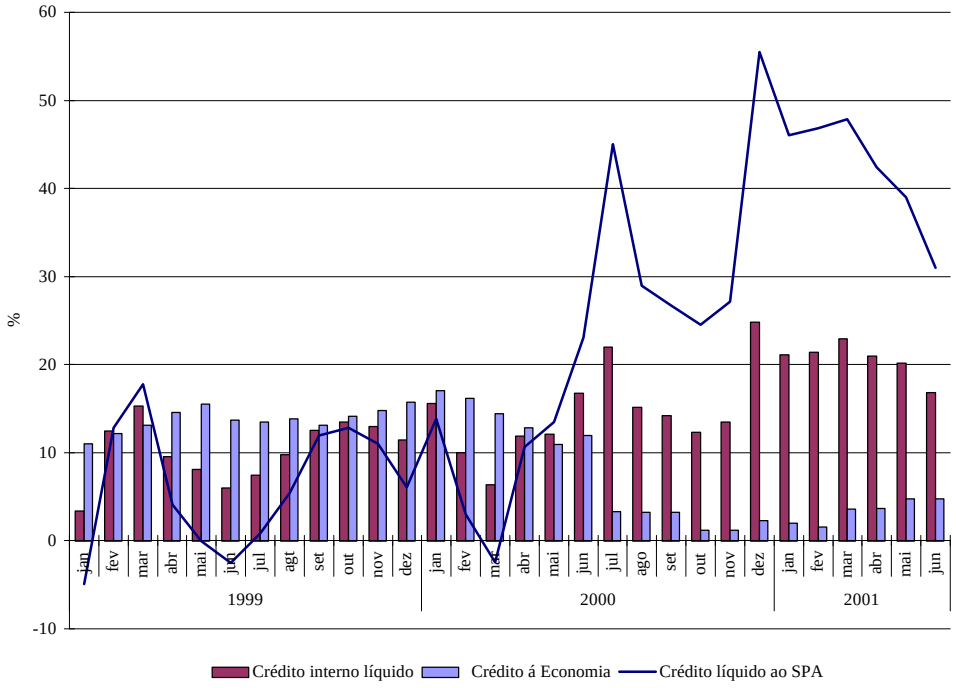

Gráf. 3.3.1- Moeda e Factores de Criação Monetária
Taxa de Variação Homóloga

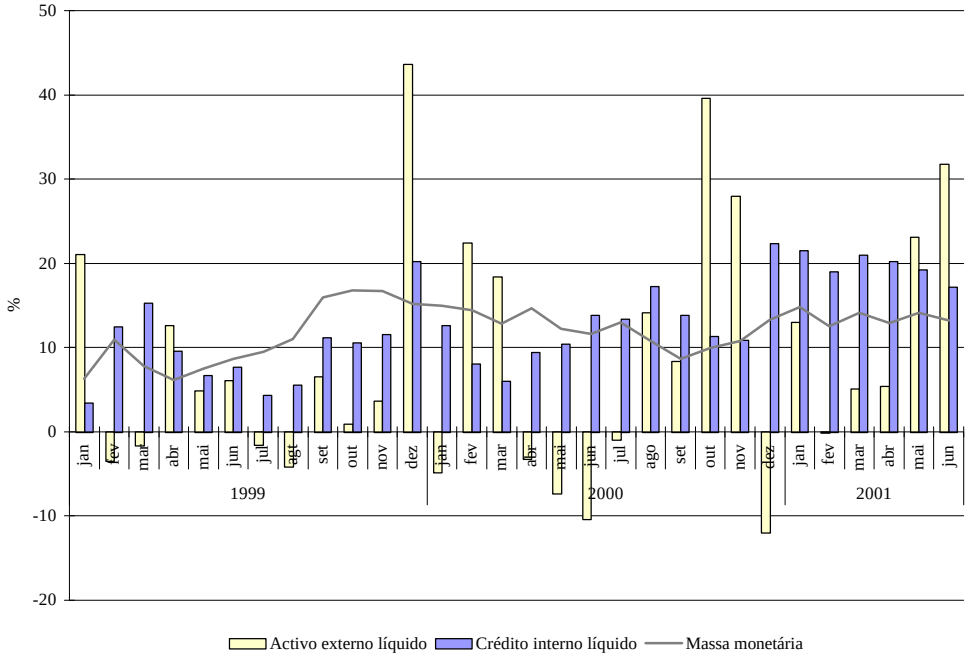

Gráf. 3.3.3 MASSA MONETÁRIA E SUAS COMPONENTES
Saldos em fim de periodo

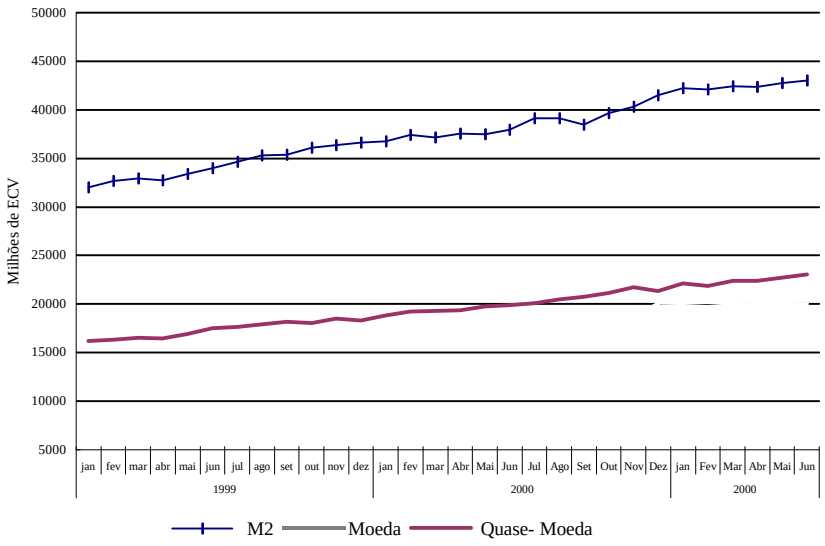

Gráf. 3.3.4 ESTRUTURA DA MASSA MONETÁRIA

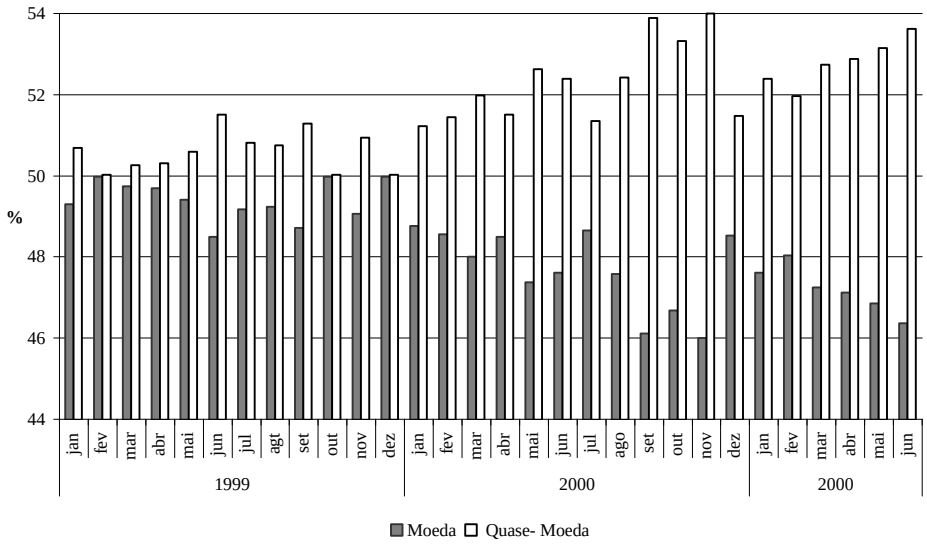

2.2 Balança de Pagamentos, Dívida Externa, Câmbios e Remessas de Emigrantes

Quadro 2.2.1 Evolução da Balança de Pagamentos

milhões de ECV

	1999			2000				2001(1ºTrim)			2001(2ºTrim)	
	Crédito	**Débito**	**Saldo**	**Crédito**	**Débito**	**Saldo**	**Crédito**	**Débito**	**Saldo**	**Crédito**	**Débito**	**Saldo**
Conta Corrente	**31.094,32**	**38.786,79**	**-7.692,47**	**35.224,77**	**42.321,82**	**-7.097,07**	**10.690,51**	**10.759,82**	**-69,31**	**10.472,72**	**11.721,25**	**-1.248,53**
Bens	**2.696,85**	**24.805,62**	**-22.108,77**	**4.643,90**	**27.035,83**	**-22.391,95**	**1.374,67**	**6.618,11**	**-5.243,44**	**1.313,75**	**7.182,54**	**-5.868,79**
Exportação/Importação	326,70	22.915,80	-22.589,10	342,56	25.211,51	-24.868,95	41,49	6.105,36	-6.063,87	84,06	6.863,63	-6.779,57
Outros bens	2.370,15	1.889,82	480,33	4.301,34	1.824,34	2.477,00	1.333,18	512,75	820,43	1.229,69	318,91	910,78
Serviços	**10.898,00**	**11.979,92**	**-1.081,92**	**12.562,35**	**11.998,31**	**564,04**	**3.913,46**	**3.450,83**	**462,63**	**3.972,62**	**3.553,47**	**419,15**
dos quais:Transportes Marítimos	385,09	2.940,50	-2.555,41	351,61	2.902,37	-2.550,76	81,34	729,95	-648,61	123,08	829,69	-706,61
Transportes Aéreos	4.143,38	1.740,04	2.403,34	4.905,27	2.434,77	2.470,50	1.290,18	709,69	580,49	1.550,82	841,33	709,49
Viagens	2.960,74	4.202,14	-1.241,40	4.732,30	4.345,53	386,77	1.768,17	1.440,57	327,60	1.465,83	1.094,78	371,05
Rendimentos	**194,86**	**1.062,18**	**-867,32**	**439,28**	**1.875,89**	**-1.436,61**	**222,04**	**335,34**	**-113,30**	**78,13**	**89,62**	**-11,49**
Rendimentos de Trabalho	120,18	48,86	71,32	148,10	42,13	105,97	91,45	16,63	74,82	32,28	6,73	25,55
Rendimentos de Investimento	74,68	1.013,33	-938,65	291,18	1.833,77	-1.542,59	130,59	318,71	-188,12	45,85	82,89	-37,04
dos quais: juros	0,00	385,87	-385,87	0,00	558,49	-558,49	0,00	89,39	-89,39	0,00	58,43	-58,43
Transferências Correntes	**17.304,61**	**939,07**	**16.365,54**	**17.579,24**	**1.411,79**	**16.167,45**	**5.180,34**	**355,54**	**4.824,80**	**5.108,22**	**895,62**	**4.212,60**
dos quais: remessas de emigrantes(trf. Privadas)	8.070,84	0,00	8.070,84	7.733,49	0,00	7.733,49	2.221,62	0,00	2.221,62	2.122,62	0,00	2.122,62
transferências oficiais	2.633,02	0,00	2.633,02	1.830,12	0,00	1.830,12	628,11	0,00	628,11	306,43	0,00	306,43
Conta de Capital e op. Financeiras	**14.327,20**	**1.498,00**	**12.829,20**	**7.226,00**	**2.444,64**	**4.781,36**	**874,56**	**0,00**	**874,56**	**451,41**	**0,00**	**451,41**
Balança de Capital	**916,41**	**0,00**	**916,41**	**1.341,62**	**0,00**	**1.341,62**	**0,00**	**0,00**	0,00	**0,00**	**0,00**	0,00
dos quais : dívidas perdoadas	464,04	0,00	464,04									
Trust Fund												
Aquisição de activos não financeiros				1.300,00	0,00	1.300,00						
Balança Financeira	**13.410,79**	**1.498,00**	**11.912,79**	**5.884,38**	**2.444,64**	**3.439,74**	**874,56**	**0,00**	**874,56**	**451,41**	**0,00**	**451,41**
Investimento Directo	5.472,94	40,79	5.432,15	2.436,88	2,64	2.434,24						
dos quais : do exterior em Cabo Verde	5.289,44	0,00	5.289,44	2.439,52	0,00	2.439,52						
Investimento de Carteira	292,89	0,00	292,89	13,40	0,00	13,40	13,41	0,00	13,41	13,41	0,00	13,41
Outros Investimentos	7.644,96	1.457,21	6.187,75	3.434,10	2.442,00	992,10	861,15	0,00	861,15	438,00	0,00	438,00
Activos	0,00	1.457,21	-1.457,21		2.442,00	-2.442,00		0,00	0,00			
Outros Activos	0,00	1.425,53	-1.425,53		2.426,64	-2.426,64		0,57	-0,57		0,04	-0,04
dos quais:Trust Fund	0,00	1.940,30	-1.940,30		2.384,21	-2.384,21						
Passivos	7.644,96	0,00	7.644,96	3.434,10		3.434,10	861,15		861,15	438,00		438,00
dos quais: Créditos Comerciais	1.365,01	0,00	1.365,01	0,00	772,83	-772,83		35,97	-35,97		38,77	-38,77
Empréstimos	5.142,45	0,00	5.142,45	1.662,26		1.662,26	457,93		457,93		39,63	-39,63
dos quais: do Governo Geral	4.462,73		4.462,73	2.755,52		2.755,52	509,12		509,12	262,93	236,58	26,35
Desembolsos	3.568,46		3.568,46	2.430,06		2.430,06	580,32		580,32	262,93	0,00	262,93
dos quais : Trust Fund	358,90		358,90									0,00
Reembolsos	0,00	945,26	-945,26		1.324,55	-1.324,55		71,20	-71,20		236,58	-236,58
Bancos	1.034,17		1.034,17		511,41	-511,41	60,81		60,81			
Outros Sectores		371,67	-371,67	1.176,77	594,92	581,85		115,69	-115,69	13,28	0,00	13,28
Dinheiros e Depósitos	1.888,16	0,00	1.888,16	1.035,28		1.035,28	418,72		418,72	379,95	0,00	379,95
			0,00									
Erros e Omissões	633,55	0,00	633,55	692,14	1.124,20	-432,06	901,01		901,01		158,65	-158,65
Balança Global	3.369,40		3.369,40		-3.000,55	-3.000,55		96,05	-96,05		779,70	-779,70
Activos de Reserva		4.401,58	-4.401,58		1.069,70	-1.069,70	139,27		139,27		148,74	-148,74

Fonte: BCV

Quadro 2.2.2 Evolução da Balança de Bens e Serviços

milhões de ECV

	1999			2000			2001(1ºtrim)			2001(2ºtrim)		
	Crédito	**Débito**	**Saldo**	**Crédito**	**Débito**	**Saldo**	**Crédito**	**Débito**	**Saldo**	**Crédito**	**Débito**	**Saldo**
Bens	**2696,9**	**24805,6**	**-22108,8**	**4643,9**	**27035,8**	**-22392,0**	**1374,7**	**6618,1**	**-5243,4**	**1313,8**	**7182,5**	**-5868,8**
Exportações/Importações	326,7	22915,8	-22589,1	342,6	25211,5	-24869,0	41,5	6105,4	-6063,9	84,1	6863,6	-6779,6
Bens para Transformação	901,8	938,0	-36,2	1065,1	994,4	70,7	314,1	224,7	89,4	219,2	183,2	36,0
Reparação de Bens	275,7	366,3	-90,7	162,9	256,2	-93,3	38,7	106,1	-67,3	18,9	0,0	18,9
Bens adquiridos em portos p/ transportadoras	1192,7	585,5	607,2	3073,4	573,8	2499,6	980,3	182,0	798,3	991,6	135,7	855,9
Serviços	**10898,0**	**11979,9**	**-1081,9**	**12562,4**	**11998,3**	**564,1**	**3913,5**	**3450,8**	**462,6**	**3972,6**	**3553,5**	**419,2**
Transportes	**4528,5**	**4680,5**	**-152,1**	**5256,9**	**5337,1**	**-80,3**	**1371,5**	**1439,6**	**-68,1**	**1673,9**	**1671,0**	**2,9**
Transporte Marítimo	385,1	2940,5	-2555,4	351,6	2902,4	-2550,8	81,3	730,0	-648,6	123,1	829,7	-706,6
Transporte Aéreo	4143,4	1740,0	2403,3	4905,3	2434,8	2470,5	1290,2	709,7	580,5	1550,8	841,3	709,5
Viagens	**2960,7**	**4202,1**	**-1241,4**	**4732,3**	**4345,5**	**386,8**	**1768,2**	**1440,6**	**327,6**	**1465,8**	**1094,8**	**371,1**
Viagens de negócios	59,8	553,7	-493,8	40,4	532,3	-491,8	18,6	140,4	-121,7	0,1	76,4	-76,3
Viagens pessoais	2900,9	3648,5	-747,6	4691,9	3813,3	878,6	1749,5	1300,2	449,3	1465,8	1018,4	447,4
Serviços de Comunicação	567,4	269,8	297,7	1252,0	478,4	773,6	245,1	148,9	96,2	371,6	100,7	270,9
Serviços de Construção e Obras Públicas	758,9	52,8	706,1	113,2	1,7	111,4	3,7	0,0	3,7	0,0	0,0	0,0
Serviços de Seguros	259,5	340,8	-81,4	124,7	370,6	-246,0	151,6	110,0	41,7	147,0	155,5	-8,5
Serviços Financeiros (excluindo seguros)	55,2	315,3	-260,1	1,2	18,9	-17,7	1,4	6,0	-4,6	1,4	3,6	-2,2
Serviços de Informática e Informação	15,3	481,6	-466,3	9,4	375,9	-366,5	8,2	32,7	-24,5	0,8	62,8	-62,0
Royalties e licenças	4,5	19,3	-14,8	0,3	-0,3	0,3	0,0	9,1	-9,1	1,2	4,3	-3,1
Outros Serviços Empresariais	753,9	1120,8	-366,9	230,9	639,9	-409,0	53,6	57,4	-3,8	82,6	179,7	-97,0
Serviços Pessoais, Culturais e de Lazer	0,6	52,7	-52,1	1,3	23,3	-22,0	4,2	8,1	-3,9	0,4	11,7	-11,4
Serviços Governamentais n.i.o. p	993,5	444,3	549,2	838,9	406,9	432,0	306,1	198,6	107,5	227,9	269,4	-41,5

Fonte:BCV

Quadro 2.2.3 Evolução da Balança de Rendimentos

milhões de ECV

	1999			2000			2001(1ºtrim.)			2001(2ºtrim.)		
	Crédito	**Débito**	**Saldo**	**Crédito**	**Débito**	**Saldo**	**Crédito**	**Débito**	**Saldo**	**Crédito**	**Débito**	**Saldo**
Rendimentos	**194,9**	**1062,2**	**-867,3**	**439,3**	**1875,9**	**-1436,6**	**222,0**	**335,3**	**-113,3**	**78,1**	**89,6**	**-11,5**
Rendimentos de Trabalho	120,2	48,9	71,3	148,1	42,1	106,0	91,5	16,6	74,8	32,3	6,7	25,6
Rendimentos de Investimento	74,7	1013,3	-938,7	291,2	1833,8	-1542,6	130,6	318,7	-188,1	45,9	82,9	-37,0
Rendimentos de Investimento Directo	0,0	199,3	-199,3	99,6	428,9	-329,3	62,8	27,4	35,4	0,0	0,0	0,0
Rendimentos de part. no cap. das Empresas				0,0	428,9	-428,9	62,3	27,4	35,0	0,0	0,0	0,0
Lucros distribuidos	0,0	199,3	-199,3	0,0	428,9	-428,9	1,0	27,4	-26,4	0,0	0,0	0,0
Lucros reinvestidos				0,0	0,0	0,0	61,4	0,0	61,4	0,0	0,0	0,0
Rendimentos de Títulos da Dívida (juros de Trust Fund)							0,5	0,0	0,5	0,2	0,0	0,2
Outros (juros com filial no exterior)												
Rendimentos de Investimento de Carteira												
Outros Investimentos	74,7	814,0	-739,3	191,6	1404,9	-1213,3	67,8	291,4	-223,6	45,8	82,9	-37,1
Rendimentos de Outros Investimentos - Juros da DE	0,0	385,9	-385,9	0,0	558,5	-558,5	0,0	89,4	-89,4	0,0	58,4	-58,4

Fonte: BCV

Quadro 2.24 Evolução dasTransferências Correntes

milhões de ECV

	1999			2000			2001(1ºtrim)			2001(2ºtrim)		
	Crédito	**Débito**	**Saldo**	**Crédito**	**Débito**	**Saldo**	**Crédito**	**Débito**	**Saldo**	**Crédito**	**Débito**	**Saldo**
Transferências Correntes	**17304,61**	**939,07**	**16365,5**	**17579,24**	**1411,79**	**16167**	**5180,34**	**355,54**	**4824,8**	**5108,22**	**895,62**	**4212,6**
Transferências Públicas	**5198,99**	**170,58**	**5028,42**	**3105,58**	**492,03**	**2613,6**	**872,41**	**31,34**	**841,07**	**743,99**	**0**	**743,99**
dos quais: em divisas	2633,02		2633,02	1830,12		1830,12	628,11	0	628,11	306,43	0	306,43
em bens alimentares	535,38		535,38	709,47		709,47	204,45	0	204,45	174,45	0	174,45
Transferências Privadas	**12105,62**	**768,49**	**11337,1**	**14473,65**	**919,76**	**13554**	**4307,93**	**324,2**	**3983,7**	**4364,23**	**895,62**	**3468,61**
dos quais: remessas de emigrantes(divisas)	8070,84	0	8070,84	7733,49	0	7733,49	2221,62	0	2221,6	2122,62	0	2122,62
outras transferências	4034,78	768,49	3266,28	4233,39	910,1	3322,29	1789,28	324,2	1465,1	1938,89	895,62	1043,27

Fonte: BCV

Quadro2.2.5 Importações (CIF) por Categorias Económicas

milhões de ECV

Designação dos produtos	1ºTrim 2000		2000		1ºTrim 2001		2ºTrim 2001	
	Valor CIF	Peso	Valor CIF	Peso	Valor CIF	Peso	Valor CIF	Peso
Bens de Consumo	**2.470.577.298**	**31.859,215**	**10.542.606,487**	**113.992,98**	**2.908.734.411,0**	**34.021,53**	**3.167.109.731,00**	**35.067.344,00**
Produtos alimentares primários	338.803.930	10.978,36	1.143.407,417	25.860,86	323.516.925,0	9.572,83	409.941.858,00	12.409.633,00
Milho	118.500.000		367.100,000		107.760.890,0	6.071,85	198.512.311,00	9.459.373,00
Feijão	71.700.000		221.900,000		32.919.001,0	397,92	29.034.128,00	352.010,00
Batata	34.600.000		153.600,000		40.321.580,0	1.429,95	33.014.767,00	1.177.825,00
Produtos alim. Transformados	1.276.393.887	18.706,14	5.673.725,826	77.708,65	1.620.684.959,0	21.995,66	1.808.276.914,00	20.218.027,00
Arroz	164.600.000		685.300,000		190.399.919,0	6.381,99	145.910.311,00	3.768.496,00
Leite em pó	127.700.000		552.000,000		218.771.344,0	675,43	405.842.196,00	1.241.731,00
Oleos alimentares					226.746.803,0	2.419,97	204.479.189,00	1.969.614,00
Manteiga	6.400.000		27.000,000		7.425.075,0	22,39	6.893.137,00	20.283,00
Acuçar	120.100.000		452.900,000		170.627.916,0	3.912,85	229.598.894,00	4.658.783,00
Cerveja	142.700.000		730.400,000		141.130.560,0	2.145,65	187.210.949,00	2.620.529,00
Vinhos	34.500.000		174.100,000		50.534.870,0	612,26	64.293.301,00	651.114,00
Material de transporte	267.704.307	433,06	1.160.055,709	1.913,72	375.223.315,0	585,82	351.031.303,00	544.146,00
Outr. bens consumo durad.	173.996.860	344,09	770.685,845	1.741,73	177.025.641,0	312,73	185.541.455,00	435.171,00
Out. bens consumo, semi-duradouro	161.825.539	593,64	667.656,362	2.312,77	182.917.844,0	600,79	153.274.913,00	526.098,00
Out. bens consumo, ñ duradouro	251.852.775	803,94	1.127.075,328	4.455,25	229.365.727,0	953,70	259.043.288,00	934.269,00
Bens Intermédios	**1.382.732.386**	**52.950,78**	**5.893.822,301**	**230.775,01**	**1.420.245.265,0**	**46.824,96**	**1.527.025.384,00**	**52.747.239,00**
Prod. Alimentares primários	88.221.566	6.531,34	203.796,842	15.195,51	46.792.744,0	1.346,14	51.519.057,00	2.014.397,00
Trigo em grão	88.100.000		203.100,000		4.689.700,0	1.339,20	0,00	0,00
Prod aliment transformados	9.653.416	77,64	155.740,601	3.571,23	19.998.308,0	325,23	25.836.349,00	196.376,00
Produtos prim ñ. Especificados	37.746.899	603,80	110.351,217	1.387,30	25.165.736,0	240,52	17.077.417,00	173.345,00
Prod transfor. p/agricult	1.319.174	48,15	4.852,757	123,70	10.651.191,0	149,03	1.513.361,00	34.661,00
Prod transf. p/ind. Alimentar	44.024.957	912,26	158.357,500	3.258,26	37.649.983,0	693,74	34.504.252,00	675.338,00
Prod transf. p/confecção calçado	15.305.779	36,58	94.145,428	195,23	18.320.260,0	40,47	33.168.678,00	75.682,00
Prod transf. p/indúst. várias	67.346.639	437,67	250.036,915	1.519,41	57.072.812,0	339,25	64.942.948,00	366.632,00
Prod transf. p/construção	584.062.870	39.410,66	2.439.165,926	186.514,79	513.937.772,0	39.203,64	519.139.763,00	44.655.363,00
Cimento	220.000.000		992.300,000		218.407.780,0	34.460,05	281.331.833,00	41.076.952,00
Ferro					87.617.173,0	1.317,22	99.103.073,00	1.461.499,00
Prod transf. p/carpintaria	178.725.429	3.586,37	645.113,534	12.823,60	185.357.856,0	3.279,72	191.633.397,00	2.727.933,00
Mat eléctricos	111.303.879	279,05	680.291,053	1.320,10	180.722.221,0	221,43	232.990.234,00	391.035,00
Prod transformados, n.e	206.456.285	911,20	1.000.625,952	4.447,75	266.714.579,0	863,00	329.027.000,00	1.352.912,00
Peças e acessórios p/mat transporte	38.565.493	116,05	151.344,576	418,14	57.861.803,0	122,80	25672928	83.565,00
Bens de Capital	**986.292.786**	**1.146,11**	**4.341.327,036**	**4.398,22**	**832.467.306,0**	**1.071,20**	**1.066.903.646,00**	**1.440.751,00**
Máquinas	587.979.315	459,05	2.680.658,786	1.711,45	522.046.384,0	375,40	625.819.061,0	442.968,0
Máquinas agrícolas					0,0		2.854.488,0	2.697,0
Máquinas industriais					37.247.635,0	33,77	23.743.998,0	26.079,0
Máquinas para construção					34.174.417,0	100,42	54.922.253,0	121.758,0
Meios de transporte	261.395.852	669,89	1.198.538,670	2.609,07	294.025.325,0	673,89	362.692.370,0	979.945,0
Aviões					0,0		800.349,0	143,0
Barcos					7.430.344,0	11,89	1.267.602,0	3.778,0
Motores	136.917.619	17,17	462.129,580	77,70	16.395.597,0	21,91	78.392.215,0	17.838,0
Combustíveis	**407.205.855**	**18.876,91**	**1.482.905,540**	**52.944,10**	**521.380.350,0**	**18.645,33**	**521.380.350,00**	**16.885.653,00**
Fuel-oil	62.900.000		367.000,000		77.340.605,0	4.795,59	69.361.713,0	5.291.351,0
Diesel oil	182.100.000		613.100,000		378.171.285,0	12.440,82	270.153.177,0	8.995.286,0
Gasolina	42.100.000		172.800,000		35.335.498,0	1.204,98	52.882.415,0	1.362.775,0
Petróleo	700.000		10.900,000					
Artigos diversos n.e	**652.384.944**	**3.498,03**	**3.050.186,160**	**18.865,39**	**652.630.814,0**	**3.554,11**	**1.047.330.526,00**	**5.768.279,00**
Total Geral	**5.899.193.269**	**108.331,04**	**25.310.847,524**	**420.975,69**	**6.335.458.146,0**	**104.117,11**	**7.329.749.637,00**	**111.909.266,00**

Fonte: BCV

Quadro 2.2.6 Evolução das Exportações por Produtos (1998/2000)

milhões de ECV

	1998	1999	2000	1ºTrim 2001	2ºTrim 2001
Produtos Agricolas					
Bananas	1,30	3,70	0,00		
Café					2,7
Produtos do Mar					
Peixe Enlatado	0,30	0,10	4,00	2,80	4,2
Peixe Congelado	99,40	120,40	42,80		8,1
Peixe Fresco	5,10	15,40	14,40		
Crustáceos e Lagostas	76,00	48,70	28,90	3,00	3,2
Outros Produtos					
Couro e peles	6,00	4,30	1,20	0,60	1,2
Calçado e Partes de Calçado	609,50	670,80	658,70	185,10	123,0
Vestuário Interior e Exterior	192,60	236,40	447,00	129,40	124,1
Componentes Electrónicos	0,00	43,70	29,90	9,10	10,2
Outros	33,70	41,10	45,10	0,60	1,4
Total das Exportações	**1.023,90**	**1.184,60**	**1.272,00**	**330,60**	**278,11**
Total de Reexportações	**1.678,20**	**1.136,70**	**2.939,40**	**1.355,20**	**1.180,90**
Total Exportações +Reexportações	**2.702,10**	**2.321,30**	**4.211,40**	**1.685,80**	**1.459,01**

Fonte: BCV

Quadro 2.2.7 Evolução do Comércio Externo

Preços Correntes, em milhões de ECV

Período	Exportação Total	Exportação Prod.Tradicionais	Exportação Prod.Transformados	Reexportação	Importação	Saldo s/reexp	Tx. de Cobertura s/ reexportação %	Tx. de Cobertura c/ reexportação %
1997	**3742,7**	**377,9**	**916,0**	**2448,9**	**21936,3**	**-20642,5**	**5,9**	**17,1**
1º Trimestre	787,5	108,7	203,2	475,6	4443,7	-4131,8	7,0	17,7
2º Trimestre	727,0	58,1	203,2	465,7	5343,6	-5082,3	4,9	13,6
3º Trimestre	784,3	105,5	254,8	424,0	6421,7	-6061,4	5,6	12,2
4º Trimestre	1443,9	105,5	254,8	1083,6	5727,4	-5367,1	6,3	25,2
1998	**2702,1**	**221,9**	**802,1**	**1678,2**	**22394,6**	**-21370,6**	**4,6**	**12,1**
1º Trimestre	747,9	70,7	216,57	460,6	4945,2	-4657,9	5,8	15,1
2º Trimestre	664,3	53,0	152,37	458,9	5098,4	-4893,1	4,0	13,0
3º Trimestre	695,4	51,0	212,57	431,8	5480,9	-5217,4	4,8	12,7
4º Trimestre	594,6	47,2	220,57	326,9	6870,1	-6602,3	3,9	8,7
1999	**2383,2**	**326,7**	**919,8**	**1136,7**	**25483,9**	**-24237,4**	**4,9**	**9,4**
1º Trimestre	562,9	68,1	275,5	219,3	5516,7	-5173,1	6,2	10,2
2º Trimestre	616,6	85,1	221,5	310,0	6480,4	-6173,8	4,7	9,5
3º Trimestre	512,9	43,3	241,7	227,9	6479,9	-6194,9	4,4	7,9
4º Trimestre	690,8	130,2	181,1	379,5	7006,8	-6695,5	4,4	9,9
2000	**4211,5**	**135,5**	**1136,6**	**2939,4**	**27515,0**	**-26242,9**	**4,6**	**15,3**
1º Trimestre	922,2	70,2	289,8	562,2	5899,2	-5539,2	6,1	15,6
2º Trimestre	935,5	14,7	286,5	634,3	6422,3	-6121,1	4,7	14,6
3º Trimestre	889,9	18,8	254,6	616,5	6486,1	-6212,7	4,2	13,7
4º Trimestre	1463,9	31,8	305,7	1126,41	8707,4	-8369,9	3,9	16,8
2001	**1706,6**	**264,3**	**1504,5**	**8633,9**	**-665,1**	**-6001,0**	**-265,9**	**-256,6**
1º Trimestre	1685,8	7	323,6	1355,2	6335,5	-6004,9	5,2	26,6
2º Trimestre	1459,0	20,8	257,3	1180,9	7278,7	-7000,6	3,8	20,0

Fonte: BCV

Quadro 2.2.8 Evolução do Comércio Externo

Variação percentual em relação ao período homólogo do ano anterior

Período	Exportação Total	Exportação Prod.Tradicionais	Exportação Prod.Transformados	Reexportação	Importação	Saldo s/reexp
1998	-27,8	-41,3	-12,4	-31,5	2,1	3,5
1º Trimestre	-5,0	-35,0	6,6	-3,2	11,3	12,7
2º Trimestre	-8,6	-8,9	-25,0	-1,5	-4,6	-3,7
3º Trimestre	-11,3	-51,7	-16,6	1,8	-14,6	-13,9
4º Trimestre	-58,8	-55,3	-13,4	-69,8	20,0	23,0
1999	-11,8	47,3	14,7	-32,3	13,8	13,4
1º Trimestre	-24,7	-3,7	27,2	-52,4	11,6	11,1
2º Trimestre	-7,2	60,7	45,4	-32,5	27,1	26,2
3º Trimestre	-26,2	-15,1	13,7	-47,2	18,2	18,7
4º Trimestre	16,2	175,8	-17,9	16,1	2,0	1,4
2000	76,7	-58,5	23,6	158,6	8,0	8,3
1º Trimestre	63,8	3,1	5,2	156,3	6,9	7,1
2º Trimestre	51,7	-82,7	29,3	104,6	-0,9	-0,9
3º Trimestre	73,5	-56,6	5,3	170,5	0,1	0,3
4º Trimestre	111,9	-75,6	68,8	196,8	24,3	25,0
2001						
1º Trimestre	82,8	-90,0	11,7	141,1	7,4	8,4
2º Trimestre	56,0	41,5	-10,2	86,2	13,3	14,4

Fonte:BCV

Quadro 2.2.9 Distribuição Geográfica do Comércio Externo

	1999		2000		1º Trim 2001		2º Trim 2001	
	valor	**%**	**valor**	**%**	**valor**	**%**	**valor**	**%**
Exportação	**1.184,88**	**100,00**	**1.272,00**	**100,00**	**332,60**	**100,00**	**278,20**	**100,00**
S. Tomé e Príncipe								
Argélia								
Angola			4,40	0,35	1,60	0,48		0,00
Alemanha			29,10	2,29	0,78	0,23	0,80	0,28
Rep.Centro Africana								
Guiné Bissau	24,87	2,10	4,90	0,39				
Países Baixos	9,89	0,80	3,50	0,28	0,97	0,29	0,40	0,15
Portugal	1.062,76	89,70	1.019,00	80,11	281,75	84,71	254,20	91,35
França	4,91	0,40	1,10	0,09				
Espanha	34,22	2,90	44,00	3,46				
Estados Unidos de América			145,00	11,40	41,90	12,60	15,90	5,71
Outros Países	48,23	4,10	21,00	1,65	5,60	1,68	7,00	2,50
Aprovision. Navios	0,00							
Importação (CIF)	**25.483,90**	**100,00**	**27.516,50**	**100,00**	**6.887,02**	**100,00**	**7.278,85**	**100,00**
Alemanha	498,23	2,00	400,40	1,46	22,60	0,33	41,27	0,57
Bélgica							855,80	11,76
Brasil							106,67	1,47
Costa do Marfim							30,57	0,42
Espanha	618,49	2,40	697,90	2,54	198,16	2,88	209,94	2,88
Estados Unidos	865,84	3,40	977,10	3,55	259,17	3,76	174,34	2,40
França	612,45	2,40	1.200,00	4,36	398,07	5,78	181,24	2,49
Itália							296,06	4,07
Países Baixos	4.531,04	17,80	3.581,00	13,01	885,93	12,86	1.070,94	14,71
Portugal	13.436,69	52,70	14.422,10	52,41	3.641,12	52,87	3.616,95	49,69
Reino Unido	726,58	2,90	503,60	1,83	16,02	0,23	167,81	2,31
Senegal							46,20	0,63
Suécia	30,84	0,10	13,30	0,05	0,17	0,00	0,00	0,00
Outros Países	4.163,75	16,30	5.721,10	20,79	1.465,78	21,28	481,06	6,61

Fonte : Direcção Geral das Estatísticas / BCV (1997 e 1998 dados recolhidos na Alfândega)

Quadro 2.2.10 Comércio com os Países da CEDEAO

milhões de ECV

	1999		2000		1º Trim 2001		2º Trim 2001	
	imp.	**exp.**	**imp.**	**exp.**	**imp.**	**exp.**	**imp.**	**exp.**
Benin	0,00	0,00						
Costa do Marfim	212,29	0,00	162,76		70,69		30,56	
Gana	0,00	0,00			0,98		0,90	
Gâmbia	3,53	0,00	4,41		0,37			
Guiné Bissau	0,21	24,87	0,98	4,91			5,16	
Guiné Conacry	9,28	0,00	0,01					
Libéria	34,26	0,00						
Maly								
Mauritânia						2,81		4,20
Nigéria	0,00							
Senegal	173,33	0,00	176,69	3,27	25,78	2,80	46,19	0,00
Serra Leoa								
Togo								
Total Ecowas Countries	432,90	24,87	344,85	8,18	97,82	5,61	82,81	4,20
Total Foreign Trade	25.483,90	1.184,80	27.516,54	1.271,37	6.887,02	332,68	7.278,89	278,20
Peso dos países da CEDEAO no total do comércio externo	0,02	0,02	1,25	0,64	1,42	1,69	1,14	1,51

Fonte : Direcção Geral das Estatísticas / BCV (1997 e 1998 dados recolhidos na Alfândega)

Quadro2.2.11 Ajuda Externa ao Governo de Cabo Verde 2001

milhões de ECV

	Governo		Camaras Municipais		Organismos Internacionais		ONG'S		Emp. Públicas e Diversos		Projectos		Total	
	1º Trim	2ºTrim	1º Trim	2ºTrim	1º Trim	2ºTrim	1º Trim	2ºTrim	1º Trim	2ºTrim	1º Trim	2ºTrim	1º Trim	2ºTrim
Divisas	164.625,57	91.928,26	11.623,71	14.156,07	260.631,22	97.370,85	55.368,86	40.360,57	14.285,24	22.844,79	121.585,15	39.773,66	628.119,75	306.434,19
Assistência Técnica													0,00	0,00
Formação			1.842,72	1.842,72									1.842,72	1.842,72
Maq./Equip./Bens de capita	18.850,00	151.574,20	6.500,00	101.685,55					4.497,94	3.867,46	8.151,89	4.589,60	37.999,83	261.716,81
Ajuda Alimentar									204.455,85	174.000,27			204.455,85	174.000,27
Outros	32,62	1.108,04	2.637,54	1.151,15	2.910,40	3.502,80	1,25		1,52	2.184,11	14,31		5.597,63	7.946,10
TOTAL	183.475,57	243.502,46	19.966,43	117.684,34	260.631,22	97.370,85	55.368,86	40.360,57	223.239,03	200.712,52	129.737,04	44.363,26	872.418,15	743.993,99

Fonte:BCV

Quadro 2.2.12 Distribuição do Investimento Externo por Países e por Ramos de Actividade até Junho de 2001

PAISES	Sector de actividade			Investimento Realizado(CVE)	Investimento Previsto (CVE)	Empregos Previstos	Empregos Realizados
	Industria	Turismo	Outras				
PORTUGAL	29	13	28	5.404.439.438	7.684.513.296	3878	696
POTUGAL/MIX		1		0	400.000.000		
SENEGAL	2			42.000.000	62.000.000	34	0
SENEGAL/PORTUGUESA	1			0	79.800.000	70	0
ESPANHA	3	0	1	120.000.000	948.195.577	254	0
SUÉCIA/ESPANHA	1			45.375.000	45.375.000		0
ITÁLIA	3	11	2	1.125.742.000	4.032.466.048	611	0
SUIÇA	1	3	0	0	467.743.439	99	0
BÉLGICA	0	1	1	0	126.100.000	58	0
RÚSSIA	0	0	1	365.536.362	1.200.000.000	150	0
INGLATERRA	0	0	2	1.630.570.000	2.700.000.000	6	0
HOLANDA	2	0	0	0	556.000.000	134	0
ANGOLA	0	0	2	856.781.250	1.200.000.000	0	0
ALEMANHA	0	6	1	0	885.763.900	6	0
HONG KONG	2	0	0	106.120.693	120.000.000	387	0
LIBÉRIA	0	0	1	0	1.520.000.000	0	0
DINAMARCA	1	0	0	0	79.729.000	0	0
ALBÂNIA	1	0	0	0	3.500.000	51	0
MOÇAMBIQUE	0	0	1	0	8.640.000	0	0
FRANÇA	3	2	1	0	38.364.000	21	0
TOTAL GERAL	**50**	**37**	**42**	**9.696.564.743,00**	**22.158.190.260,01**	**5738**	**696**

Fonte: BCV (Dados recolhidos junto ao Promex)

*O valor antes apresentado decorria das previsões feitas antes da privatização

** De notar que os dados de realização (do investimento e da criação de emprego) são os que foram possíveis recolher.

Quadro 2.2.13 Remessas de Emigrantes por País de Origem

	1999		2000 (1º trim)		2000 (2º trim)		2000 (3º trim)		2000 (4º trim)		2000		2001(1ºtrim.)		2001(2ºtrim.)	
	valor	%	valor	%	valor	%	valor	%	valor	%	valor	%	valor	%	valor	%
Estados Unidos	1.948,9	26,1	595,5	29,8	523,6	32,6	532,3	33,2	669,6	41,7	2.320,9	30,0	577,5	28,1	715,5	33,7
Países Baixos	1.386,5	18,6	303,7	15,2	234,8	14,6	317,9	19,8	279,6	17,4	1.136,0	14,7	302,3	14,7	279,6	13,2
França	877,7	11,8	213,6	10,7	201,4	12,6	362,5	22,6	256,5	16,0	1.034,0	13,4	381,2	18,5	271,5	12,8
Itália	637,9	8,6	138,4	6,9	99,9	6,2	216,8	13,5	153,4	9,6	608,5	7,9	124,9	6,1	206,6	9,7
Alemanha	245,4	3,3	111,7	5,6	47,4	3,0	49,1	3,1	65,2	4,1	273,4	3,5	63,5	3,1	65,1	3,1
Portugal	1.490,1	20,0	438,5	22,0	350,1	21,8	388,9	24,2	400,6	25,0	1.578,0	20,4	393,1	19,1	381,5	18,0
Reino Unido	258,2	3,5	35,7	1,8	28,3	1,8	39,8	2,5	38,2	2,4	142,0	1,8	32,1	1,6	32,0	1,5
Suiça	195,5	2,6	42,9	2,1	24,0	1,5	44,1	2,8	49,9	3,1	160,9	2,1	56,4	2,7	34,3	1,6
Angola	17,7	0,2	6,3	0,3	2,5	0,2	0,5	0,0	6,8	0,4	16,0	0,2	4,6	0,2	4,8	0,2
Outros	537,0	5,3	109,5	5,5	92,1	5,7	146,3	9,1	123,3	7,7	471,2	6,1	119,9	5,8	131,6	6,2
TOTAL	**7.595,0**	**100**	**1.995,6**	**100**	**1.604,0**	**100**	**2.098,2**	**100**	**2.043,1**	**100**	**7.740,8**	**100**	**2.056,0**	**100,0**	**2.122,5**	**100,0**

Fonte: BCV

2.2.13A Remessas de Emigrantes por Concelhos

milhões de ECV

	Jan	Fev	Mar	Abr	Mai	Jun
Praia	177,56	153,41	141,34	120,05	122,13	183,36
Sta Catarina	71,77	39,71	24,28	35,70	39,57	52,48
Sta Cruz	11,90	8,22	7,56	6,63	6,33	7,33
Tarrafal	109,88	50,32	46,85	50,57	56,77	67,39
S.Vicente	163,36	107,87	159,80	137,96	136,87	153,15
Sal	45,05	49,62	47,19	45,11	86,19	55,19
S.Nicolau	52,18	43,89	50,58	54,29	56,72	73,41
RªGrande	25,72	24,20	28,62	19,86	21,18	25,89
P.Novo	14,08	8,43	18,64	18,21	12,15	21,29
Boa Vista	15,19	11,89	15,12	11,30	11,93	14,47
Maio	19,99	17,47	21,57	16,29	14,24	20,20
Fogo	85,29	62,28	74,96	79,63	82,81	126,68
Brava	16,62	16,73	15,58	16,72	17,95	44,48
Total	808,59	594,04	652,09	612,32	664,82	845,31

Fonte: BCV

Quadro 2.2.14 Evolução da Dívida Externa Total

milhões de USD

	1995	1996	1997	1998	1999	2000
Dívida Contratada (milhões de dólares)	394,8	410,8	414,6	484,4	540,2	547,9
Variação em %	6,8	4,1	0,9	16,6	11,5	1,4
em % do PIB	94,1	96,4	81,9	89,6	85,6	86,8
Dívida Efectiva Acumulada	174,8	202,2	215,8	254,0	291,7	301,33
Variação em %	18,1	15,7	6,7	17,7	19,8	3,31
Em % do PIB	34,1	47,5	42,6	47,0	46,2	55,19
Rácios*:						
Serv. da Dívida / Exp.de bens e serv. não factores	17,5	12,6	21,8	11,4	.....	.....
Reservas/ Imp. de bens e serv. não Factores	22,4	24,2	43,5	20,4	.....	.....
Reservas/Divida Efectiva Acumulada	37,2	33,3	12,6	22,7	.....	.....
Exp. de bens e serv. não Factores/ Divida Efectiva Ac.	36,5	41,2	28,9	48,8	.....	.....

Fonte: BCV e DGT

Nota: Para o PIB foram consideradas as estimativas do FMI (1995 e 1996) e estimativas do Banco de Cabo Verde a partir de 1997

QUADRO 2.2.15 Situação da Dívida Externa de Cabo Verde por Credores (Dez. 2000)

milhões de ECV

Financiadores	Dívida Efectiva	Montante Contratado	Montante Desembolsado	Montante Reembolsado	Dívida Efectiva
ABUDHABI	0,20	1,50	0,20	0,00	0,20
BADEA	14,92	48,00	32,50	19,98	12,52
BAD	6,75	17,10	17,10	15,76	1,34
NTF	2,65	10,08	7,10	2,63	4,47
NDF	2,50	2,90	2,30	0,00	2,30
BM/IDA	86,78	144,60	103,70	1,80	101,90
BEI	10,35	16,90	14,30	5,26	9,04
CGD	4,73	12,00	11,60	7,72	3,88
CACEX	2,20	2,90	3,00	0,80	2,20
CHINA	13,40	21,30	13,40	0,00	13,40
FAD	71,62	125,80	81,60	3,67	77,93
FIDA	10,10	24,10	11,10	0,95	10,15
ICO ESPANHA	6,80	7,30	6,80	0,14	6,66
OPEC	4,65	29,60	19,30	12,03	7,27
PORTUGAL	18,36	29,20	24,20	0,00	24,20
SOMAGUE	8,72	12,00	12,00	5,81	6,19
KOWAIT	9,09	20,10	8,60	6,09	2,51
ALEMANHA	13,37	12,70	12,30	0,93	11,37
SAA	7,20	6,90	7,90	4,10	3,80
TOTAL	**294,38**	**544,98**	**389,00**	**87,66**	**301,34**

Fonte: BCV

Quadro 2.2.16 Desembolsos efectuados por Credores

milhões de ECV

Credores	1999	2000 1ºTrim (Prov)	2000 2ºTrim (Prov)	2000 3ºTrim (Prov)	2000 4ºTrim (Prov)	2000	2001 1ºTrim (Prov)	2001 2ºTrim (Prov)
BM/IDA	1.640,8	243,6	400,5	223,8	238,7	1.106,6	210,9	207,7
FAD	486,4	172,0	195,4	326,0		693,4	318,6	41,2
BEI	.....	.....	.....					
FIDA	2,8	18,4	3,3			21,7		0,7
ICO	.....					0,0		
BADEA	410,0	91,6			49,1	140,7	4,1	7,3
OPEC	12,9	10,8				10,8		
CHINA	.....							
KOWAIT	1.327,2							
NDF	56,7		2,9			2,9		6,0
NTF	67,3	53,2	65,5	5,6		124,4	46,3	
BAD	2,2							
PORTUGAL	1.236,4			127,0		127,0		
CUBA	.....	.....	.....	198,7		198,7		
REESC. RÚSSIA							4,5	
TOTAL	**5.242,6**	**589,5**	**667,7**	**881,2**	**287,8**	**2.426,1**	**584,5**	**262,9**

Fonte: BCV e DGT

O valor total do ano do ano de 98 inclui um desembolso do Trust Fund efectuado em Junho (IDA) , cujo montante é de 1,365 mil contos.

Inclui também o desembolso de um empréstimo de curto prazo com o valor de 853,6mil contos.

Os valores do 1º e 2º trimestres de1999 incluem uma linha de crédito, concedida por Portugal, no valor de 631,7 e 550 respectivamente.

Quadro 2.2.17 Pagamentos do Serviço da Dívida por Credores

milhões de ECV

Credores	1999	2000 1ºTrim (Prov)	2000 2ºTrim (Prov)	2000 3ºTrim (Prov)	2000 4ºTrim (Prov)	2000	2001 1ºTrim (Prov)	2001 2ºTrim (Prov)
FIDA	24,1		9,9			9,89		12,6
OPEC	90,8			46,1		46,09		
IDA	73,7	5,0	7,7	4,9	15,5	33,15	5,1	7,0
FAD	94,5	14,2	21,2	15,1	21,8	72,30	23,1	22,4
BAD	127,2		66,4		53,1	119,47		91,3
NTF	28,4		16,6		22,1	38,71		25,4
NDF		1,0				1,04		
BEI	25,6			110,1		110,06		
ICO					12,0	12,00		
CACEX								
BADEA*	268,4			176,6	200,8	377,39		51,6
CGD	99,9	35,1	0,0	37,2		72,28	38,6	
KOWAIT	53,4			47,1		47,11		
RUSSIA	5,4		2,0	1,9	1,9	5,80		
ALEMANHA	1,2					0,00		
S.FUND	19,7			55,5		55,45		
PORTUGAL						0,00		
SOMAGUE	90,8				213,2	213,20		
NDF	0,9							
BES	123,0							
BES/ELECTR	93,5							
UNID.GOV-G	42,5							
KFW				55,3	55,3	110,59		26,4
TOTAL	**1119,5**	**55,3**	**123,8**	**549,6**	**595,7**	**1324,5**	**66,7**	**236,6**

Fonte: BCV e DGT

Quadro 2.2.18 Indíces de Câmbios Efectivos do Escudo Cabo Verdiano

	Câmbios Médios Mensais					Taxas Efectivas	
	EUR	USD	GBP	CHF	JPY	Nominal	Real
2000 Média Anual	**110,27**	**115,88**	**175,3**	**68,62**	**107,59**	**81,42**	**93,25**
Jan	110,27	106,87	175,22	67,43	101,89	82,17	95,64
Fev	110,27	109,47	175,34	67,01	100,17	81,94	94,91
Mar	110,27	110,93	175,16	66,77	104,17	81,82	93,26
Abr	110,27	112,00	177,61	67,72	106,45	81,70	93,32
Mai	110,27	115,74	174,96	67,36	106,91	81,42	92,82
Jun	110,27	112,40	169,42	68,22	105,92	81,77	92,90
Jul	110,27	112,95	170,47	68,51	104,83	81,71	92,45
Ago	110,27	115,84	172,65	67,64	107,07	81,44	94,77
Set	110,27	118,72	169,57	67,50	111,21	81,25	93,71
Out	110,27	123,56	179,48	69,97	114,12	80,75	92,65
Nov	110,27	128,96	184,00	72,45	118,49	80,34	91,07
Dez	110,27	123,08	179,74	72,85	109,92	80,78	91,52
2001 1º Trim	**110,27**	**119,46**	**174,38**	**71,89**	**101,2**	**81,13**	**90,59**
Jan	110,27	117,55	173,83	72,11	100,64	81,29	90,13
Fev	110,27	119,62	174,03	71,83	103,07	81,12	89,77
Mar	110,27	121,22	175,28	71,72	99,89	80,98	91,87
Abr	110,27	123,66	177,38	72,03	99,89	80,77	92,40
Mai	110,27	125,90	179,57	71,88	103,24	80,57	91,89
Jun	110,27	129,23	181,06	72,40	106,07	80,31	91,25

Fonte: BCV

Gráfico 2.2.1 Indices de Taxas Efectivas do CVE

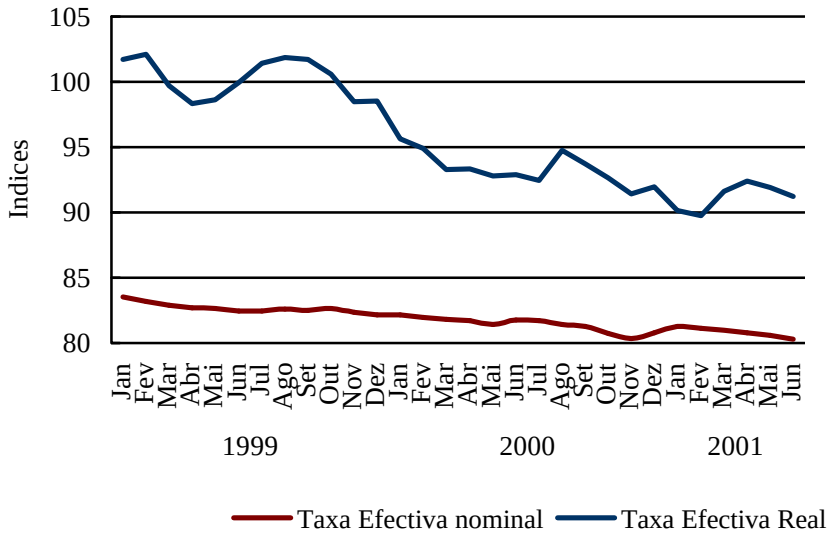

Gráfico 2.2.2-Taxas de Variação Mensal dos Indices de Taxas Efectivas do Escudo Caboverdiano

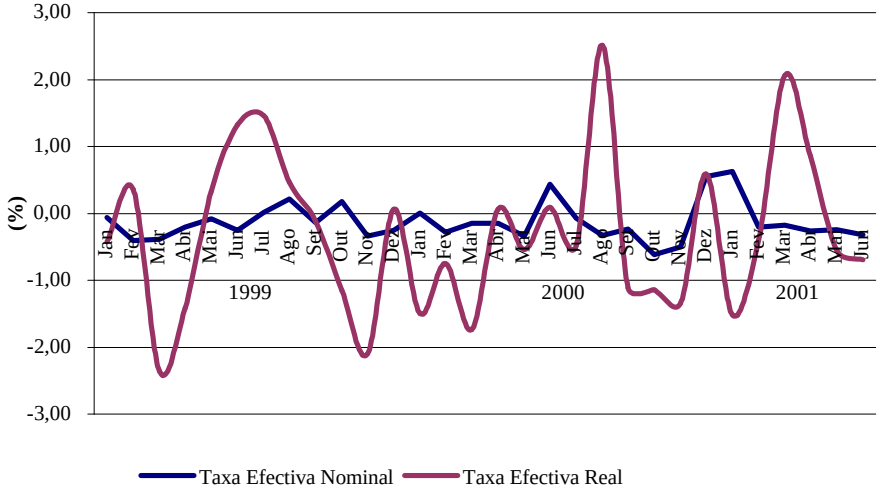

Variação >0 corresponde a apreciação do escudo

2.3. Preços

Quadro 2.1.2 Indice de Preços no Consumidor
Taxas de variação em relação a mês anterior

	PRAIA	S.VICENTE	ZONAS RURAIS	NACIONAL
1999	**194,9**	**169,2**	**180,1**	**181,4**
Janeiro	194,6	170,9	179,7	181,4
Fevereiro	197,0	171,6	181,5	183,2
Março	193,8	169,6	178,9	180,5
Abril	193,1	166,9	178,1	179,5
Maio	196,5	167,5	178,4	180,4
Junho	195,4	167,1	179,3	180,7
Julho	196,5	169,8	182,2	183,2
Agosto	196,8	170,4	182,9	183,8
Setembro	197,7	170,0	183,2	184,1
Outubro	194,1	171,5	180,5	181,9
Novembro	190,3	167,8	177,9	178,9
Dezembro	193,0	167,8	178,0	179,5
2000	**193,1**	**168,2**	**174,0**	**177,0**
Janeiro	190,1	170,1	173,8	176,6
Fevereiro	187,2	170,1	173,7	175,9
Março	185,5	164,0	172,6	173,9
Abril	190,1	165,8	173,0	175,4
Maio	191,6	168,3	172,4	175,7
Junho	191,4	167,2	172,0	175,8
Julho	191,7	167,1	173,0	176,0
Agosto	203,0	171,0	176,6	181,2
Setembro	198,6	168,8	176,9	180,1
Outubro	197,9	168,8	175,3	179,0
Novembro	195,7	168,4	173,9	177,5
Dezembro	194,2	169,0	174,4	177,6
2001	**191,4**	**169,0**	**173,2**	**176,3**
Janeiro	189,9	166,2	171,6	174,5
Fevereiro	190,5	168,2	171,3	174,8
Março	193,7	172,5	176,8	179,6
Abril	198,5	174,9	179,4	182,6
Maio	198,8	175,7	180,2	183,3
Junho	198,4	174,4	179,9	182,8

Fonte: Instituto Nacional de Estatística, e cálculos Banco de Cabo Verde

Quadro 2.3.2 Indice de Preços no Consumidor Nacional
Taxas de variação

	Variação Mensal	Variação Homóloga	Var. Média ùltimos 12 meses
1998	**0,7**	**4,4**	
Janeiro	0,7	6,2	8,3
Fevereiro	-0,1	3,7	7,6
Março	-0,9	2,2	6,8
Abril	0,7	1,9	6,1
Maio	1,8	4,1	6,2
Junho	-0,3	2,6	5,6
Julho	0,4	2,0	4,8
Agosto	2,1	2,9	4,4
Setembro	1,6	4,3	4,1
Outubro	0,3	7,7	4,3
Novembro	0,0	6,9	4,3
Dezembro	1,8	8,3	4,4
1999	**-0,1**	**4,4**	
Janeiro	-0,5	7,0	4,5
Fevereiro	1,0	8,1	4,8
Março	-1,5	7,5	5,3
Abril	-0,6	6,2	5,6
Maio	0,5	4,9	5,7
Junho	0,2	5,3	5,9
Julho	1,4	6,4	6,3
Agosto	0,3	4,5	6,4
Setembro	0,2	3,1	6,3
Outubro	-1,2	1,6	5,8
Novembro	-1,6	-0,1	5,2
Dezembro	0,3	-1,6	4,4
2000	**-0,1**	**-2,4**	
Janeiro	-1,6	-2,7	3,6
Fevereiro	-0,4	-4,0	2,6
Março	-1,1	-3,6	1,7
Abril	0,9	-2,3	1,0
Maio	0,2	-2,6	0,3
Junho	-0,2	-3,0	-0,4
Julho	0,1	-4,0	-1,2
Agosto	3,0	-1,4	-1,7
Setembro	-0,6	-2,2	-2,1
Outubro	-0,6	-1,6	-2,4
Novembro	-0,8	-0,8	-2,4
Dezembro	0,1	-1,0	-2,4
2001	**0,4**	**0,5**	
Janeiro	-1,8	-1,2	-2,3
Fevereiro	0,2	-0,6	-2,0
Março	2,7	3,3	-1,4
Abril	1,7	4,1	-0,9
Maio	0,4	4,3	-0,3
Junho	-0,2	4,0	0,2

Fonte: Instituto Nacional de Estatística, e cálculos Banco de Cabo Verde

Quadro 2.1.6 Indice de Preços Nacional por Grupos de Produtos
Taxas de Variação Homólogas

	1999	2000												2001					
BENS E SERVIÇOS ADQUIRIDOS	DEZ	JAN	FEV	MAR	ABR	MAI	JUN	JUL	AGO	SET	OUT	NOV	DEZ	JAN	FEV	MAR	ABR	MAI	JUN
Alimentares e Bebidas	-3,3	-4,9	-6,9	-6,5	-4,2	-4,6	-5,7	-7,1	-2,9	-4,0	-3,3	-2,2	-2,9	-3,1	-2,0	0,3	1,4	1,4	1,7
Alimentares	-3,8	-5,2	-7,2	-7,0	-4,5	-4,8	-6,1	-7,8	-3,4	-4,7	-4,0	-2,7	-3,6	-4,0	-3,0	-0,4	1,0	1,0	1,1
Cereais e derivados	-1,0	-2,8	-2,7	-1,9	-4,4	-6,4	-7,7	-10,5	-9,5	-11,0	-8,5	-8,1	-8,9	-8,3	-9,6	-8,7	-6,7	-4,4	-3,1
Lácteos e ovos	-2,1	0,1	-1,8	-3,7	-4,6	-3,8	-2,8	0,6	0,4	-0,1	0,2	0,3	0,6	0,5	3,9	8,6	10,4	10,7	8,4
Oleos e gorduras	-10,4	-5,4	-3,3	-1,1	-2,8	0,6	1,5	0,8	1,7	0,0	2,2	1,7	2,0	2,2	-0,9	-0,5	-1,1	-1,0	-2,3
Carne	2,0	2,6	2,3	2,4	2,5	3,3	1,4	1,2	2,1	3,9	3,0	3,5	1,7	0,2	0,0	0,3	0,2	-0,2	1,0
Peixe	-8,7	-12,7	-18,0	-17,1	-3,9	-7,8	-10,6	-22,7	-4,6	-0,8	9,6	5,5	-1,4	6,7	17,1	24,1	19,8	20,7	16,9
Legumes frescos	-2,7	-13,6	-24,3	-22,6	-11,7	-11,9	-13,9	-8,7	3,0	-1,7	-15,6	-10,3	-3,8	-8,7	-6,0	-4,6	6,7	0,3	-0,8
Legumes secos e em conservas	-15,5	-17,7	-15,4	-21,3	-19,6	-17,9	-17,3	-17,0	-13,9	-12,4	-11,9	-3,5	-4,2	-4,4	-3,1	5,8	6,5	9,5	8,9
Frutas	0,8	5,3	-3,3	-0,6	10,4	16,0	-15,9	-14,7	-13,4	-9,0	-4,3	-3,7	-5,9	-2,2	-1,0	-1,4	-11,6	-6,4	-3,5
Açúcar e derivados	-4,8	-3,3	-3,5	-3,7	-1,1	3,9	2,7	2,8	3,6	4,8	6,1	7,3	0,1	-0,9	-0,2	0,1	1,3	1,6	3,0
Alimentares diversos	-1,4	-3,1	-2,5	-3,1	-2,6	-1,0	-0,2	-1,4	-1,2	-0,4	1,2	1,1	6,3	6,7	6,2	7,8	7,3	4,5	4,7
Bebidas	1,1	-1,3	-3,1	-0,9	-1,3	-2,6	-2,6	-0,9	1,0	1,0	2,3	1,9	2,9	4,3	5,7	5,0	4,9	4,9	5,8
Bebidas alcoólicas	7,6	3,2	0,4	4,9	2,9	0,7	-0,2	2,1	3,1	3,0	3,9	3,9	3,7	6,1	5,6	5,1	5,3	5,6	6,9
Bebidas nâo alcoólicas	-9,0	-9,2	-9,0	-6,0	-4,7	-3,0	-1,5	2,1	2,4	2,6	2,5	2,8	2,7	2,5	2,3	-0,9	0,1	0,0	-0,3
Outras bebidas	-4,1	-4,6	-6,0	-5,8	-5,3	-5,7	-5,8	-4,8	-1,0	-1,1	0,8	-0,3	2,0	1,6	4,3	4,7	4,9	4,7	6,5
Tabacos e cigarros	-0,1	0,8	-0,7	-6,0	-5,9	-5,9	-6,4	-6,4	-6,2	-7,7	-4,8	-4,5	-4,5	-5,3	-2,3	-1,9	-2,0	-1,9	-1,4
Vestuário e calçado	4,2	4,0	4,8	5,3	4,2	3,0	2,7	2,6	2,5	3,0	2,8	4,1	5,5	5,1	3,3	3,4	4,4	6,6	6,4
Vestuário	3,6	3,0	3,7	4,4	3,2	2,6	1,5	1,7	2,3	2,4	2,1	2,8	4,4	3,8	2,5	2,7	3,8	6,5	6,9
Calçado	5,5	6,8	7,7	7,5	7,0	4,0	5,9	4,8	3,1	4,7	4,7	7,3	8,4	8,3	5,3	5,3	6,3	7,1	5,5
Habit.,Equip. e Material de uso doméstico	0,9	0,9	0,9	1,0	1,2	1,0	1,2	1,4	1,5	1,5	1,6	1,3	1,3	1,2	1,2	12,9	12,9	12,9	12,6
Energia e água	-0,2	-0,1	-0,2	-0,2	-0,1	-0,1	0,0	0,0	0,1	0,1	0,1	0,1	0,1	0,1	0,2	19,0	19,3	19,2	19,3
Serviços diversos	0,5	0,5	0,5	0,5	0,5	0,5	1,1	1,1	1,1	1,6	1,6	1,6	1,6	1,6	1,6	1,6	1,6	1,6	0,5
Equipamentos e Material	3,5	3,2	3,5	5,3	5,7	4,9	5,0	5,4	5,8	5,4	5,6	4,6	4,1	4,1	4,8	2,7	1,4	1,6	1,2
Bens e Serviços Diversos	0,0	-0,7	-1,0	-0,8	-1,1	-0,7	1,9	1,6	0,4	-0,2	0,1	0,3	0,5	0,3	0,4	9,4	9,9	10,0	7,2
Saúde,Higiene e Cuidados Pessoais	2,4	2,2	1,1	1,7	0,9	2,4	2,8	2,7	1,9	2,5	2,4	3,2	2,0	0,4	0,8	2,1	2,5	2,5	2,1
Saúde	1,5	1,6	1,5	1,5	1,6	2,0	1,0	1,1	1,9	1,9	1,9	1,7	1,1	0,9	1,0	1,0	1,0	0,6	0,8
Higiene e cuidados pessoais	2,6	2,4	1,0	1,7	0,8	2,6	3,2	3,0	1,9	2,7	2,5	3,6	2,2	0,3	0,7	2,3	2,8	2,9	2,3
Ensino,Cultura e Lazer	0,6	0,7	0,7	0,7	0,7	0,2	1,3	1,3	-7,8	0,7	-0,7	-0,8	-0,8	-1,0	-1,0	-1,0	-1,0	-1,0	-2,4
Transportes e telecomunicações	-1,5	-2,6	-2,6	-2,6	-2,6	-2,6	1,6	1,2	1,2	-2,1	-1,2	-1,2	-0,2	0,4	0,4	16,4	17,2	17,1	12,2
Transportes	-1,8	-3,3	-3,3	-3,3	-3,3	-3,3	1,8	1,9	1,9	-2,3	-1,3	-1,3	0,0	0,6	0,6	18,6	20,1	19,8	13,8
Telecomunicaçôes	0,0	1,0	1,0	1,0	1,0	1,0	1,0	1,0	1,0	3,6	3,7	3,7	3,7	5,3	5,3	5,3	5,3	5,3	5,3
TOTAL GERAL	-1,6	-2,7	-4,0	-3,6	-2,3	-2,6	-3,0	-4,0	-1,4	-2,2	-1,6	-0,8	-1,0	-1,2	-0,6	3,3	4,1	4,3	4,0

Fonte: Instituto Nacional de Estatística

2.3.1-Evolução do Indice de Preços-Nacional

Taxas de variação média nos últimos 12 meses

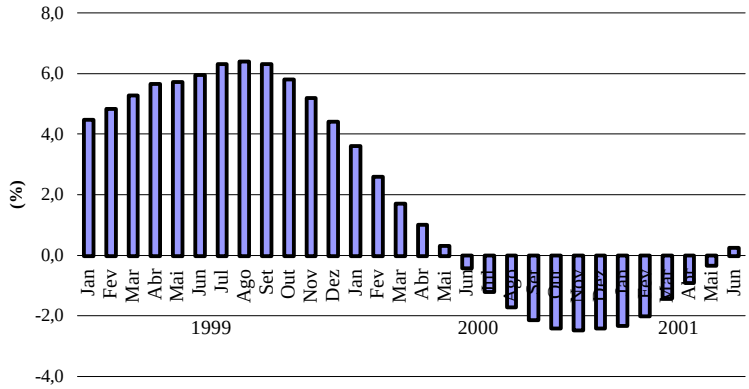

2.3.2-Indice de preços por Zonas Geográficas

Taxas de Variação Média nos últimos 12 meses

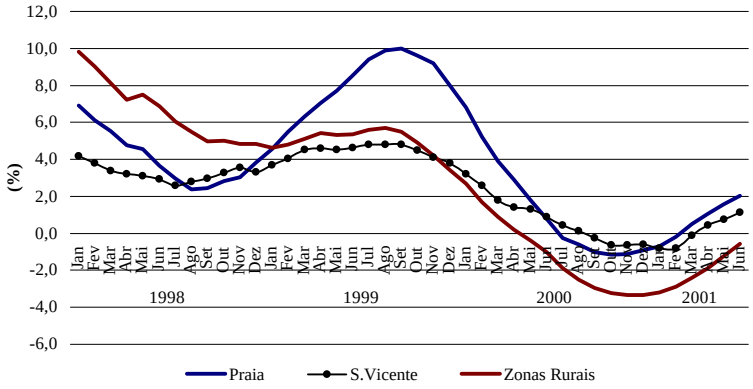

2.3.3-Taxas de Variação Mensal do Indice de Preços Nacional

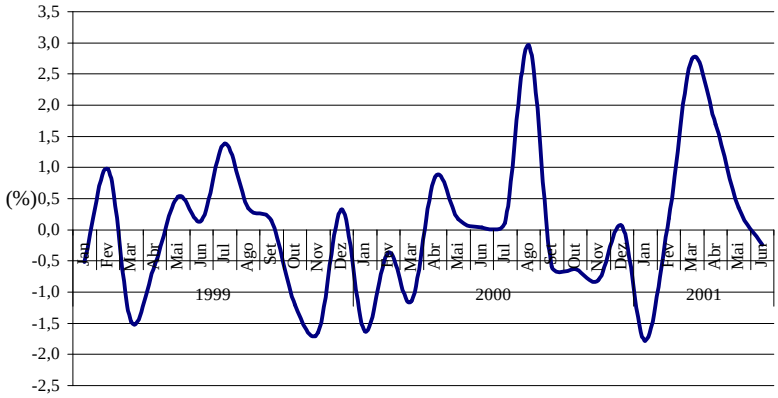

Tx de Var. Mensal por Zonas Geográficas

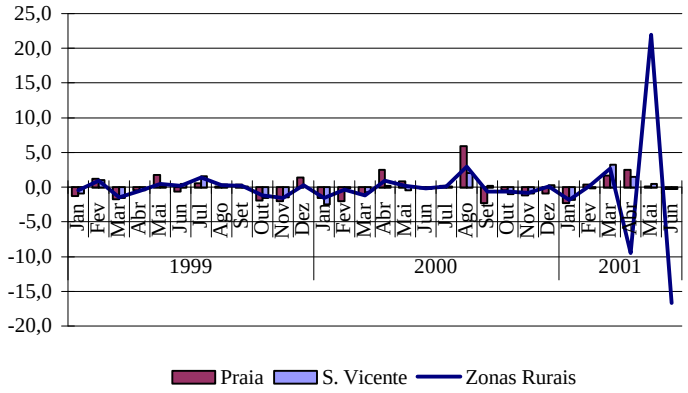

2.4 Finanças Públicas

Quadro 2.4.1 Resumo Das Operações Fiscais do Governo Central
(em milhões de escudos caboverdianos)

	1999 Acum.4º trim.	**2000** Acum.1ºtrim.	**2000** Acum.2ºtrim.	**2000** Acum.3ºtrim.	**2000** Acum.4ºtrim.	**2001** Acum.1ºSem.
Total da receita	**18.149,0**	**2.581,0**	**6.254,0**	**10.150,0**	**16.474,0**	**7192,0**
Receitas orcamentais	13.733,0	2.406,0	5.669,0	9.401,0	13.327,0	6703,0
Receitas correntes	13.214,0	2.390,0	5.562,0	9.001,0	12.874,0	6703,0
Receitas tributarias (1)	10.318,0	2.109,0	4.945,0	7.871,0	11.189,0	5853,0
Receitas nao tributarias (2)	2.896,0	281,0	617,0	1.130,0	1.685,0	850,0
Reembolsos de capital por parte de empresas públicas	519,0	16,0	107,0	400,0	453,0	0,0
Donativos	4.416,0	175,0	585,0	749,0	3.147,0	489,0
Transf. de OFN (3)	0,0	0,0	0,0	0,0	0,0	0,0
Total das despesas	**22.652,0**	**4.039,0**	**9.165,0**	**13.479,0**	**22.824,0**	**9795,0**
Despesas de funcionamento (2)	12.097,0	3.256,0	6.420,0	9.724,0	14.242,0	7069,0
das quais : Juros da dívida interna programados	639,0	195,0	262,0	380,0	494,0	486,0
Juros da dívida externa programados	305,0	51,0	165,0	180,0	918,0	280,0
Despesas de investimento	8.561,0	783,0	2.745,0	3.755,0	7.090,0	2726,0
Despesas sociais extraordinárias (4)	1.994,0	0,0	0,0	0,0	1.492,0	0,0
SALDO GLOBAL (base de compromisso)	**-4.503,0**	**-1.458,0**	**-2.911,0**	**-3.329,0**	**-6.350,0**	**-2603,0**
Saldo global excluindo donativos	-8.919,0	-1.633,0	-3.496,0	-4.078,0	-9.497,0	-3092,0
Saldo corrente	1.117,0	-866,0	-858,0	-723,0	-1.368,0	-366,0
Saldo primário	-8.494,0	-1.387,0	-3.069,0	-3.518,0	-8.085,0	-2326,0
Saldo orçamental	1.636,0	-850,0	-751,0	-323,0	-915,0	-366,0
Financiamento	**4.503,0**	**1.458,0**	**2.911,0**	**3.329,0**	**6.350,0**	**2603,0**
Externo (liquido)	795,0	332,0	837,0	997,0	1.504,0	375,0
Desembolsos	3.345,0	399,0	1.237,0	1.666,0	4.121,0	1736,0
Bridge Loan						
Amortizacoes	-2.550,0	-67,0	-400,0	-669,0	-4.516,0	-2479,0
Variação nos atrasados (acréscimo +)	0,0	0,0	0,0	0,0	1.899,0	1118,0
Juros	0,0	0,0	0,0	0,0	0,0	0,0
Capital	0,0	0,0	0,0	0,0	0,0	0,0
Pagamento de atrasados do ano anterior	0,0	0,0	0,0	0,0	0,0	0,0
Reescalonamento de atrasados	0,0	0,0	0,0	0,0	0,0	0,0
Doméstico (líquido)	3.708,0	1.127,0	2.074,0	2.335,0	4.845,0	2225,0
Sistema bancario	0,0	1.121,0	2.072,0	2.332,0	7.697,0	512,0
Novos empréstimos (liq)		1.121,0	2.072,0	2.331,0	-----	-----
Dos quais :						
Obrigações doTesouro (var saldos)						
Bilhetes doTesouro (var saldos)						
Variação de atrasados		0,0	0,0	0,0	0,0	0,0
Outros	3.708,0	6,0	2,0	3,0	-2.852,0	0,0
Novos empréstimos						
dos quais: Obrigações do Tesouro						
Bilhetes do Tesouro						
Amortizações						
Variação de atrasados						
dos quais : Receitas de privatização	3.708,0	0,0	0,0	0,0	1.683,0	54,0
GAP DE FINANCIAMENTO	0,0	1,0	0,0	3,0	-1,0	-3,0

Fonte: Ministério das Finanças

QUADRO 2.4.2 RECEITAS DO GOVERNO CENTRAL
(Em milhões de escudos caboverdianos)

	1999 Acum.4º trim.	**2000** Acum.1º trim.	**2000** Acum.2º trim.	**2000** Acum.3º trim.	**2000** Acum.4º trim.	**2001** Acum.1ºSem.
Receitas tributárias	**10.318,0**	**2.109,0**	**4.945,0**	**7.871,0**	**11.189,0**	**5853,0**
Impostos sobre a renda e lucros	3.924,0	789,0	1.705,0	2.898,0	3.992,0	1980,0
Contribuição industrial						
Imposto único s/ rendimentos	3.674,0	771,0	1.687,0	2.870,0	3.905,0	1980,0
Imposto profissional	0,0	0,0	0,0	0,0	0,0	0,0
Imposto complementar	0,0	0,0	0,0	0,0	0,0	0,0
Imposto s/consumo de prod. petrolíf.	250,0	18,0	18,0	28,0	87,0	0,0
Outros impostos	0,0	0,0	0,0	0,0	0,0	0,0
Impostos sobre o comércio internacional	5.818,0	1.173,0	2.825,0	4.402,0	6.511,0	3491,0
Impostos sobre a importação	5.557,0	1.138,0	2.661,0	4.104,0	6.386,0	3363,0
Direitos da importação	2.679,0	572,0	1.388,0	2.043,0	3.255,0	1710,0
Imposto de consumo [1]	1.562,0	297,0	691,0	1.100,0	1.691,0	908,0
Emolumentos gerais aduaneiros	1.316,0	269,0	582,0	961,0	1.440,0	745,0
Outros	261,0	35,0	164,0	298,0	125,0	128,0
Outros impostos	576,0	147,0	415,0	571,0	686,0	382,0
Imposto do selo	457,0	112,0	352,0	475,0	576,0	330,0
Imposto s/bebidas alcoólicas e tabaco	119,0	35,0	63,0	96,0	110,0	52,0
Receitas não tributárias	**2.896,0**	**281,0**	**617,0**	**1.130,0**	**1.685,0**	**850,0**
das quais:						
Licenças e taxas diversas	449,0	88,0	197,0	280,0	356,0	172,0
Rendimentos da propriedade	959,0	0,0	34,0	206,0	199,0	383,0
Transferências [2]	687,0	91,0	266,0	478,0	587,0	219,0
Vendas de activos e serviços	146,0	71,0	88,0	132,0	217,0	67,0
Receitas autónomas	300,0	28,0	28,0	28,0	300,0	0,0
Outras Receitas	355,0	3,0	4,0	6,0	26,0	9,0
RECEITAS CORRENTES TOTAIS	**13.214,0**	**2.390,0**	**5.562,0**	**9.001,0**	**12.874,0**	**6703,0**
Reembolso do capital por parte de EP [3]	519,0	16,0	107,0	400,0	453,0	0,0
RECEITAS ORÇAMENTAIS TOTAIS	**13.733,0**	**2.406,0**	**5.669,0**	**9.401,0**	**13.327,0**	**6703,0**
Receitas Orçamentais incluindo impostos municipais						

Fonte: Ministério das Finanças

[1] Incide sobre as importações e o arrecadado pela alfândega

[2] Excluindo as transferências correntes no âmbito da cooperação internacional

[3] De empréstimos externos com garantia pública

Quadro2.4.3 Classificação Económica das Despesas do Governo Central
(Em milhões de escudos caboverdianos)

	1999 Acum.4º trim.	**2000** Acum.1º trim.	**2000** Acum.2º trim.	**2000** Acum.3º trim.	**2000** Acum.4º trim.	**2001** Acum.1ºSem.
Total das despesas	**22.652,0**	**4.039,0**	**9.165,0**	**13.479,0**	**22.824,0**	**9795,0**
Despesas correntes totais	12.097,0	3.256,0	6.420,0	9.724,0	14.242,0	7069,0
Salarios e vencimentos	6.372,0	1.651,0	3.369,0	4.950,0	6.412,0	3243,0
PAV						
Bens & servicos	590,0	81,0	261,0	399,0	474,0	200,0
Juros correntes	944,0	246,0	427,0	560,0	1.412,0	766,0
Domesticos	639,0	195,0	262,0	380,0	494,0	486,0
Externos	305,0	51,0	165,0	180,0	918,0	280,0
Subsidios e transferencias	2.673,0	802,0	2.102,0	3.240,0	5.210,0	2623,0
Empresas publicas	0,0	0,0	0,0	0,0	0,0	0,0
Sector publico	2.434,0	749,0	1.587,0	2.422,0	3.041,0	1608,0
Outras entidades	239,0	53,0	515,0	818,0	2.169,0	1015,0
Despesas autónomas [1]	905,0	28,0	28,0	192,0	300,0	0,0
Outras despesas correntes	613,0	448,0	233,0	383,0	434,0	237,0
Despesas de capital	37,0	300,0	----	-----	0,0	-----
Outras despesas	576,0	148,0	-----	-----	434,0	-----
Despesas de investimentos	8.561,0	783,0	2.745,0	3.755,0	7.090,0	2726,0
Despesas sociais extraordinárias [2]	1.994,0	0,0	0,0	0,0	1.492,0	0,0

Fonte: Ministério da Finanças

[1] Correspondentes às chamadas contas de ordem

[2] Programa de Urgência (para fazer face aos efeitos da seca de 1998)