Boletim de Estatísticas
I° Trimestre 2009



Banco de Cabo Verde

BOLETIM DE ESTATÍSTICAS TRIMESTRAL

Sector Real

1. Produto Interno Bruto 1
2. Índice de Preços no Consumidor 2
3. Índice de Preços no Consumidor Taxas de Variação 3

Sector Externo

4. Evolução da Balança de Pagamentos 4
5. Importação por Categorias Económicas 5
6. Exportação por Produtos 6
7. Distribuição Geográfica do Comércio Externo 7
8. Ajuda Externa ao Governo de Cabo Verde 8
9. Remessas de Emigrantes 9
10. Investimento Directo Estrangeiro 10
11. Desembolsos e Pagamentos da Dívida Externa Pública por Credores 11
12. Taxas de Câmbio do Escudo Cabo- Verdiano 12
13. Taxas de Câmbios Efectivas do Escudo Cabo-Verdiano 13

Sector Monetário e Financeiro

14. Síntese Monetária 14
15. Agregados Monetários e Contrapartidas 15
16. Componentes do Agregado Monetário 16
17. Componentes do Crédito Interno Por Sectores Institucionais e por Prazos 17
18. Distribuição de Créditos no Sistema Bancário (por ramos de actividade) 18
19. Balanço Monetário do Banco de Cabo Verde 19
20. Balanço Consolidado dos Bancos de Depósitos 20
21. Taxas de Juros de Empréstimos Bancários 21
22. Taxas de Juros Médias de Depósitos 22
23 Taxas de Juro Efectivas de Empréstimos Bancários 23
24 Taxas de Juro Efectivas de Depósitos Bancários 24
25. Taxa de Rentabilidades dos Bilhetes de Tesouro 25
26. Emissão e Colocação de Obrigações de Tesouro no Mercado Primário de Títulos 26
27. Taxas de Juro Directoras do Banco Central 27

Finanças Públicas

28. Receitas e Despesas do Governo Central 28
29. Indicadores Orçamentais 29

Cronologia das Principais Medidas de Política Monetária e Financeira 30

SECTOR REAL
PRODUTO INTERNO BRUTO
Quadro 1

1. Produto Interno Bruto pela Óptica da Despesa

	2005[E]	2006[E]	2007[P]	2008[P]
	milhões de CVE			
Oferta Agregada	141.510,3	167.903,6	190.624,7	208.747,0
PIB p.m.	89.681,6	103.896,6	115.237,3	130.347,0
Importação de Bens e Serviços	51.828,7	64.007,0	75.387,4	78.400,0
Procura Agregada	141.510,3	167.903,6	190.624,7	208.747,5
Consumo Privado	74.899,2	82.705,8	93.294,1	100.803,0
Consumo Público	19.326,8	23.783,4	24.468,1	24.948,0
Formação Bruta de Capital Fixo	32.451,8	41.848,3	50.668,1	58.703,0
Sector Privado	25.624,4	33.800,1	42.738,4	50.148,0
Sector Público	6.827,4	8.048,2	7.929,8	8.555,0
Variação de Existências	434,5	434,5	434,5	434,5
Exportação de Bens e Serviços	14.398,0	19.131,6	21.759,9	23.859,0
Por memória:				
Procura Interna	127.112,3	148.772,0	168.864,8	184.888,5
Procura Externa Líquida	-37.430,7	-44.875,4	-53.627,5	-54.541,0

2. Produto Interno Bruto pela Óptica da Oferta

	milhões de CVE			
Agricultura	7.463,1	7.227,1	6.735,6	6.593,3
Pesca	1.078,1	1.239,9	1.218,8	962,3
Indústria	6.576,9	7.458,2	8.047,4	8.659,0
Construção	7.360,3	9.524,2	11.276,6	14.411,5
Serviços [1]	59.747,6	70.482,3	78.717,8	86.869,1
PIB [2]	89.681,6	103.896,6	115.237,3	130.346,7
	em percentagem do PIB			
Agricultura	8,3	7,0	5,8	5,1
Pesca	1,2	1,2	1,1	0,7
Indústria	7,3	7,2	7,0	6,6
Construção	8,2	9,2	9,8	11,1
Serviços [1]	66,6	67,8	68,3	66,6
PIB [2]	100,0	100,0	100,0	100,0

Fonte: Banco de Cabo Verde, Estimativas rápidas
E- Estimativas
P- Projecções
p.m.- Preços de Mercado
[1] Serviços excluindo os serviços bancários intermediários
[2] Produto Interno Bruto a preços de mercado. O valor nominal do PIB inclui além dos VAB sectoriais, as taxas e impostos sobre as importações (+) e os serviços bancários intermediários (-)

SECTOR REAL

ÍNDICE DE PREÇOS NO CONSUMIDOR, 2007=100

Quadro 2

		Nacional	Santiago	S. Vicente	Santo Antão
		índices			
2007					
	Mar	99,30	99,30	99,30	99,00
	Jun	99,80	99,90	99,30	100,50
	Set	100,50	100,60	100,20	99,90
	Dez	101,60	101,40	102,30	101,30
2008					
	Jan	102,20	101,60	103,10	104,10
	Fev	102,90	102,40	103,80	105,20
	Mar	103,70	103,00	104,50	106,70
	Abr	105,20	104,70	105,60	108,30
	Mai	105,20	104,60	105,40	110,20
	Jun	106,80	105,50	108,40	112,70
	Jul	108,30	107,20	109,90	112,60
	Ago	108,90	107,60	109,20	118,70
	Set	109,80	108,90	109,30	118,30
	Out	111,10	110,40	110,10	119,20
	Nov	109,00	108,40	108,30	115,80
	Dez	108,30	107,40	108,70	114,90
2009					
	Jan	108,2	107,30	108,90	114,50
	Fev	109,10	108,30	109,80	114,30
	Mar	108,00	107,30	108,10	113,20
		variação percentual face ao mês anterior			
2008					
	Jan	0,6	0,2	0,8	2,8
	Fev	0,7	0,8	0,7	1,1
	Mar	0,8	0,6	0,7	1,4
	Abr	1,4	1,7	1,1	1,5
	Mai	0,0	-0,1	-0,2	1,8
	Jun	1,5	0,9	2,8	2,3
	Jul	1,4	1,6	1,4	-0,1
	Ago	0,6	0,4	-0,6	5,4
	Set	0,8	1,2	0,1	-0,3
	Out	1,2	1,4	0,7	0,8
	Nov	-1,9	-1,8	-1,6	-2,9
	Dez	-0,6	-0,9	0,4	-0,8
2009					
	Jan	-0,1	-0,1	0,2	-0,3
	Fev	0,8	0,9	0,8	-0,2
	Mar	-1,0	-0,9	-1,5	-1,0

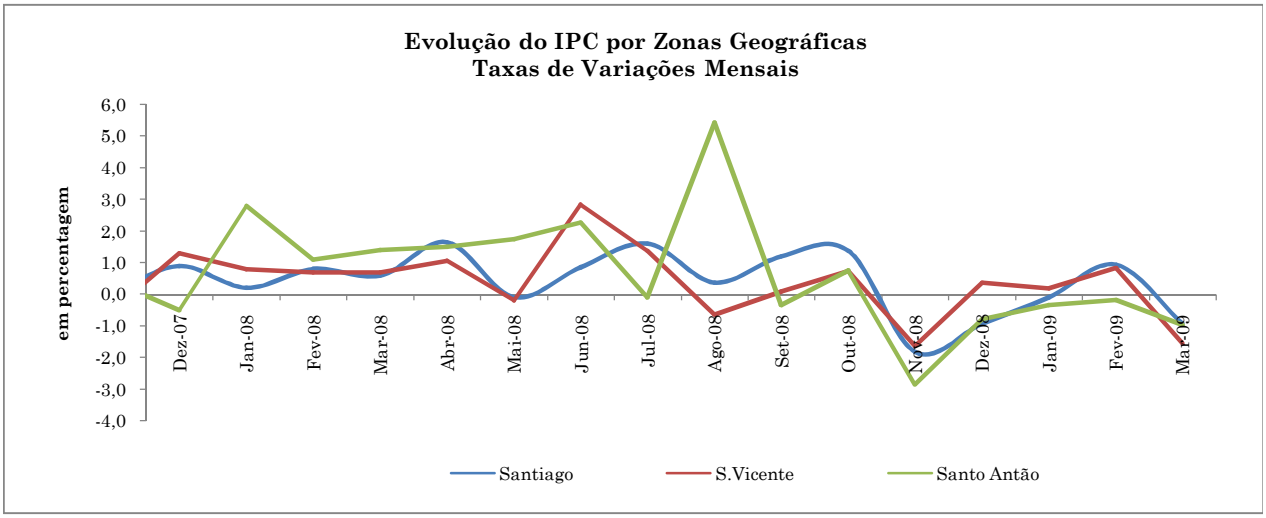

Fonte: Instituto Nacional de Estatística, e cálculos Banco de Cabo Verde

SECTOR REAL

ÍNDICE DE PREÇOS NO CONSUMIDOR, TAXAS DE VARIAÇÃO EM PERCENTAGEM, 2007=100

Quadro 3

Classes	2008								2009		
	Mar	Jun	Jul	Ago	Set	Out	Nov	Dez	Jan	Fev	Mar
Taxas de Variação Homólogas											
Produtos alimentares e bebidas não alcoólicas	7,1	9,8	10,4	10,3	11,8	13,8	8,6	7,0	6,8	7,7	6,4
Bebidas alcoólicas e tabaco	2,6	3,0	-0,1	-0,1	-0,2	-1,0	0,4	0,4	0,9	1,9	1,8
Vestuário e calçado	11,1	15,3	15,7	10,7	13,4	14,5	8,7	5,1	-1,1	-1,5	-1,9
Rendas de habitação, água, electricidade, gás e outros combustíveis	2,2	5,7	8,3	8,2	9,3	10,1	9,3	5,2	5,0	4,2	2,4
Acesórios, equipamento doméstico e manutenção corrente da habitação	-2,1	1,0	0,7	2,4	1,7	3,1	5,8	6,0	5,4	7,6	8,1
Saúde	4,3	3,3	2,5	4,0	4,0	5,3	9,7	9,6	9,2	7,0	7,0
Transportes	4,4	9,6	9,9	11,2	14,6	11,2	9,7	10,3	9,5	8,9	-0,5
Comunicações	0,0	0,0	0,0	0,0	0,0	0,0	0,0	0,0	0,0	0,0	0,0
Lazer, recreação e cultura	-2,9	-2,1	5,1	8,3	7,9	6,3	8,0	8,5	4,9	1,4	1,1
Ensino	-1,2	-1,2	-1,2	-1,0	-1,0	-1,0	-1,0	-1,0	-1,0	0,2	0,2
Hotéis, restaurantes, cafés e similares	2,6	1,5	4,9	6,0	5,3	4,7	5,1	2,2	4,1	1,9	1,6
Bens e serviços diversos	3,1	1,5	2,3	2,5	2,1	7,1	12,7	11,6	11,2	0,7	10,4
Total	4,4	7,0	8,0	8,1	9,3	10,2	8,2	6,7	5,9	6,0	4,1
Taxas de variação dos últimos 12 meses											
Produtos alimentares e bebidas não alcoólicas	5,7	7,7	8,2	8,4	8,5	8,9	9,1	9,1	9,2	9,2	9,1
Bebidas alcoólicas e tabaco	-0,2	0,7	0,9	1,1	1,2	1,1	1,3	1,3	1,0	0,8	0,8
Vestuário e calçado	8,4	10,4	11,2	11,5	12,0	12,2	12,1	11,8	10,7	9,6	8,5
Rendas de habitação, água, electricidade, gás e outros combustíveis	5,7	3,5	3,5	3,6	3,7	3,9	4,3	5,5	5,9	5,9	6,0
Acesórios, equipamento doméstico e manutenção corrente da habitação	3,8	2,7	2,4	2,3	2,2	1,8	1,7	1,1	1,9	2,7	3,5
Saúde	1,1	1,8	2,0	2,3	2,6	3,4	4,0	4,7	5,2	5,5	5,7
Transportes	2,4	4,1	4,8	5,6	6,6	7,2	7,9	8,7	9,3	9,7	9,2
Comunicações	-17,6	-12,3	-10,4	-8,4	-6,3	-4,2	-1,9	0,0	0,0	0,0	0,0
Lazer, recreação e cultura	-2,9	-1,5	-0,7	0,5	1,6	3,1	3,6	2,4	3,1	3,5	3,9
Ensino	-0,4	0,8	1,2	1,6	0,8	0,0	-0,8	-1,0	-1,1	-1,0	-0,9
Hotéis, restaurantes, cafés e similares	18,0	14,6	13,7	11,5	9,2	6,6	5,1	3,7	4,0	3,8	3,7
Bens e serviços diversos	2,6	3,2	2,9	2,5	2,3	2,8	3,7	4,5	5,4	6,1	6,7
Total	4,6	5,6	5,9	6,1	6,2	6,4	6,6	6,8	7,0	7,1	7,1
Taxas de variação em cadeia											
Produtos alimentares e bebidas não alcoólicas	0,6	1,6	1,5	0,8	0,6	1,5	-3,5	-0,5	0,1	2,1	-0,6
Bebidas alcoólicas e tabaco	-0,1	1,4	-0,1	-0,6	0,2	0,1	1,1	0,0	0,2	0,3	-0,2
Vestuário e calçado	1,8	1,9	0,5	-2,4	3,9	0,2	-4,2	-0,9	-0,1	-1,1	1,4
Rendas de habitação, água, electricidade, gás e outros combustíveis	1,7	3,2	2,2	0,1	1,0	-0,1	-0,7	-2,7	0,0	-0,4	0,0
Acesórios, equipamento doméstico e manutenção corrente da habitação	-0,4	0,7	0,8	1,3	-0,3	-40,0	-0,1	0,1	1,3	2,7	0,1
Saúde	0,2	0,5	-0,8	1,5	-0,1	4,1	1,4	0,0	0,4	0,0	0,2
Transportes	0,9	1,4	1,2	1,3	2,1	-0,3	-1,3	1,5	-1,6	0,0	-7,8
Comunicações	0,0	0,0	0,0	0,0	0,0	0,0	0,0	0,0	0,0	0,0	0,0
Lazer, recreação e cultura	0,1	0,4	7,3	2,9	-0,6	0,5	-0,1	0,6	-2,2	-3,7	-0,2
Ensino	0,0	0,0	0,0	0,2	0,0	0,0	0,0	0,0	0,0	0,0	0,0
Hotéis, restaurantes, cafés e similares	0,4	-0,4	0,0	0,2	0,2	0,1	0,1	-1,4	1,6	0,0	0,0
Bens e serviços diversos	0,5	-0,4	0,7	0,2	0,1	9,2	0,7	-0,1	-0,4	0,5	0,2
Total	0,8	1,5	1,4	0,6	0,8	1,2	-1,9	-0,6	-0,2	0,8	-1,0

Evolução do Índice de Preços no Consumidor

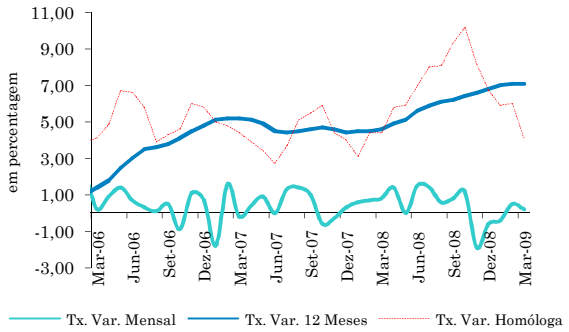

Evolução do IPC por Zonas Geográficas

Taxas de Variações 12 Meses

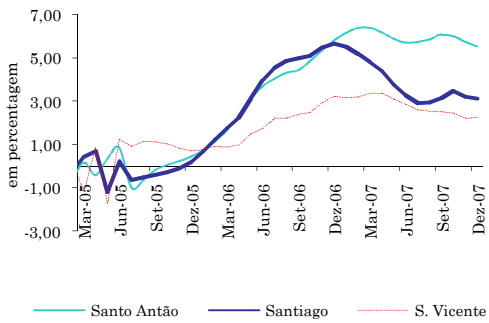

Fonte: Instituto Nacional de Estatística, e cálculos Banco de Cabo Verde

SECTOR EXTERNO

EVOLUÇÃO DA BALANÇA DE PAGAMENTOS

Quadro 4

	2007[P]			2008[P]			2009[P] 1º tri		
	Débito	Crédito	Saldo	Débito	Crédito	Saldo	Débito	Crédito	Saldo
Balança Corrente	**-96.470,9**	**80.684,3**	**-15.786,7**	**-100.330,0**	**84.116,7**	**-16.213,3**	**-21.849,5**	**17.661,8**	**-4.187,7**
Bens	-59.787,8	6.544,7	-53.243,1	-62.113,4	8.643,3	-53.470,1	-14.075,3	1.352,5	-12.722,8
Mercadorias Gerais	-57.723,9	781,4	-56.942,5	-59.790,1	1.654,2	-58.136,0	-13.463,5	299,6	-13.163,9
Bens para Transformação	-529,5	912,6	383,1	-483,5	881,8	398,4	-239,3	246,1	6,8
Outros Bens	-1.534,4	4.850,7	3.316,3	-1.839,8	6.107,3	4.267,5	-372,6	806,9	434,3
Serviços	-23.624,2	39.386,3	15.762,1	-24.852,8	41.646,6	16.793,7	-5.742,3	9.258,3	3.516,0
Transportes Marítimos	-5.430,2	484,0	-4.946,2	-5.986,2	250,7	-5.735,4	-1.280,2	71,1	-1.209,0
Transportes Aéreos	-5.124,3	9.693,5	4.569,1	-4.121,9	9.791,1	5.669,2	-1.085,9	2.205,9	1.119,9
Viagens	-8.575,9	24.395,4	15.819,5	-9.966,9	26.349,6	16.382,8	-2.422,6	5.283,1	2.860,5
Viagens de Turismo	-4.949,2	23.495,5	18.546,3	-6.041,0	25.334,4	19.293,4	-1.099,3	5.283,1	4.183,7
Outros Serviços	-4.493,7	4.813,5	319,8	-4.777,9	5.255,1	477,2	-953,6	1.698,2	744,6
Rendimentos	-4.683,0	2.153,4	-2.529,5	-5.591,6	2.046,6	-3.545,0	-836,0	57,4	-778,6
Rendimentos de Trabalho	-117,8	33,2	-84,6	-180,3	67,3	-113,0	-28,4	8,1	-20,3
Rendimentos de Investimento	-4.565,2	2.120,2	-2.444,9	-5.411,3	1.979,4	-3.432,0	-807,5	49,3	-758,2
Outros Investimentos	-2.287,3	1.736,5	-550,7	-2.610,1	1.569,6	-1.040,4	-421,2	49,3	-371,9
Transferências Correntes	-8.375,9	32.599,8	24.223,8	-7.772,1	31.780,2	24.008,0	-1.195,8	6.993,5	5.797,8
Transferências Públicas	-456,1	5.910,4	5.454,2	-206,8	8.045,8	7.839,0	-15,2	2.110,3	2.095,1
Transferências Privadas	-7.919,8	26.689,4	18.769,6	-7.565,4	23.734,4	16.169,1	-1.180,6	4.883,2	3.702,6
Remessas de Emigrantes	-366,6	11.135,1	10.768,5	-572,0	11.601,2	11.029,2	-131,9	2.841,6	2.709,7
Balança de Capital e de Op. Fin.	**-12.074,6**	**27.688,9**	**15.614,3**	**-5.019,9**	**28.736,2**	**23.716,3**	**-3.016,2**	**3.296,6**	**280,4**
Transferências de Capital Públicas	0,0	2.139,3	2.139,3	0,0	2.021,5	2.021,5	0,0	554,8	554,8
Transferências de Capital Privadas	0,0	8,4	8,4	0,0	37,4	37,4	0,0	0,0	0,0
Investimento Directo em Cabo Verde	-29,6	15.339,3	15.309,8	184,5	15.749,6	15.934,1	-4,7	2.005,3	2.000,7
Investimento de Carteira	-26,5	316,6	290,1	0,0	10,0	10,0	0,0	171,6	171,6
Outros Investimentos	-4.647,8	9.634,8	5.237,6	-389,1	8.395,2	8.006,1	-843,5	564,9	-278,6
Activos	-3.701,2	2.967,1	-734,1	-1.325,1	4.746,0	3.420,9	0,0	918,3	918,3
Passivos	-946,6	6.667,7	5.971,7	936,1	3.649,2	4.585,2	-843,5	-353,4	-1.196,9
Créditos Comerciais	-384,6	815,3	430,7	1.108,0	0,0	1.108,0	-672,7	0,0	-672,7
Empréstimos	-364,5	4.035,9	3.671,4	525,3	2.511,5	3.036,8	-170,8	0,0	-170,8
Moeda e Depósitos	-197,4	1.816,5	1.619,1	-697,3	1.137,7	440,4	0,0	-353,4	-353,4
Outros	0,0	0,0	0,0	0,0	0,0	0,0	0,0	0,0	0,0
Activos de Reserva	-7.370,8	250,5	-7.120,3	-4.815,3	2.522,6	-2.292,7	-2.168,0	0,0	-2.168,0
Erros e Omissões			**172,4**			**-7.503,0**			**3.907,3**
Por memória									
Bal. Corrente + Bal. Capital			-13.639,1			-14.154,4			-3.632,9

Fonte: Banco de Cabo Verde

SECTOR EXTERNO

IMPORTAÇÃO POR CATEGORIAS ECONÓMICAS

Quadro 5

	2007		2008		2009 1º tri	
	milhões escudos	estrutura percentagem	milhões escudos	estrutura percentagem	milhões escudos	estrutura percentagem
Bens de Consumo	20.488,3	34,2	22.365,5	35,9	4.743,8	33,2
Produtos alimentares primários	2.644,2	4,4	3.071,6	4,9	514,1	3,6
Produtos alimentares transformados	11.224,3	18,8	12.103,7	19,4	2.809,7	19,6
Material de transporte	1.773,1	3,0	1.933,2	3,1	369,2	2,6
Outros bens consumo duradouros	2.017,1	3,4	2.207,1	3,5	456,2	3,2
Out. bens consumo, semi-duradouro	952,0	1,6	1.211,7	1,9	192,8	1,3
Out. bens consumo, não duradouro	1.877,5	3,1	1.838,3	3,0	401,9	2,8
Bens Intermédios	14.053,1	23,5	17.649,6	28,3	3.617,6	25,3
Produtos alimentares primários	531,1	0,9	675,2	1,1	132,0	0,9
Produtos alimentares transformados	205,5	0,3	282,6	0,5	62,5	0,4
Produtos primários não especificados	279,6	0,5	358,4	0,6	72,9	0,5
Produtos transformados p/ agricultura	30,9	0,1	32,1	0,1	13,3	0,1
Prod transf. p/ indústria Alimentar	176,6	0,3	214,8	0,3	43,4	0,3
Prod transf. p/ confecção e calçado	142,1	0,2	140,2	0,2	13,9	0,1
Prod transf. p/ indústrias várias	339,9	0,6	444,3	0,7	111,0	0,8
Prod transformados p/ construção	7.329,4	12,3	9.811,0	15,7	1.821,2	12,7
Cimento	2.460,6	4,1	2.865,3	4,6	608,8	4,3
Ferro	3.057,2	5,1	4.357,3	7,0	655,0	4,6
Produtos transformados p/carpintaria	1.224,0	2,0	1.336,6	2,1	204,2	1,4
Material Eléctrico	1.301,0	2,2	1.450,6	2,3	412,5	2,9
Produtos transformados, n.e	2.159,4	3,6	2.610,6	4,2	678,3	4,7
Peças e acessórios p/mat transporte	333,6	0,6	293,2	0,5	52,4	0,4
Bens de Capital	14.239,8	23,8	9.729,2	15,6	2.775,8	19,4
Máquinas	6.675,1	11,2	5.830,2	9,4	1.679,8	11,7
Máquinas agrícolas	16,0	0,0	53,8	0,1	2,1	0,0
Máquinas industriais	191,8	0,3	261,2	0,4	46,6	0,3
Máquinas para construção	1.319,1	2,2	921,1	1,5	373,8	2,6
Instrumento de Telecomunicações	443,5	0,7	357,8	0,6	177,4	1,2
Meios de transporte	7.227,4	12,1	3.643,4	5,8	870,8	6,1
Autocarros	451,5	0,8	580,7	0,9	112,5	0,8
Aviões	4.100,8	6,9	0,0	0,0	0,0	0,0
Barcos	96,8	0,2	174,6	0,3	43,0	0,3
Tractores e veículos p/transp. carga	1.861,7	3,1	2.010,3	3,2	440,8	3,1
Motores	337,2	0,6	255,7	0,4	225,2	1,6
Combustíveis	6.387,8	10,7	7.046,6	11,3	1.868,2	13,1
Fuel-oil	3.964,2	6,6	4.004,5	6,4	962,8	6,7
Diesel oil	791,0	1,3	1.212,9	1,9	390,0	2,7
Gasolina	657,6	1,1	825,6	1,3	133,7	0,9
Petróleo	0,0	0,0	0,0	0,0	0,0	0,0
Artigos diversos n.e	4.660,2	7,8	5.519,6	8,9	1.301,8	9,1
Total Geral	**59.829,3**	**100,0**	**62.310,5**	**100,0**	**14.307,2**	**100,0**

Fonte: Direcção Geral das Alfândegas

SECTOR EXTERNO

EXPORTAÇÃO POR PRODUTOS

Quadro 6

	Total	Produtos Tradicionais							Produtos Transformados			Outros produtos	Reexportações*
		Total	Produtos Agrícolas	Produtos do Mar					Total	Calçado	Vestuário		
				Total	Enlatado	Congelado	Fresco	Crustác.					
	milhões de escudos cabo-verdianos												
2005	7.765,0	634,8	0,0	634,8	5,3	158,7	436,4	34,4	859,3	245,0	614,3	77,0	6.039,2
2006	8.245,1	889,1	0,0	889,1	34,7	52,8	761,3	40,3	786,0	263,5	522,5	143,9	6.426,1
1º tri	2.170,8	279,3	0,0	279,3	6,1	9,3	245,6	18,3	247,9	101,9	146,0	19,1	1.624,5
2º tri	2.689,9	224,3	0,0	224,3	0,3	10,0	206,3	7,8	203,1	46,2	156,9	8,0	2.254,4
3º tri	2.018,3	144,9	0,0	144,9	7,1	7,6	130,1	0,1	132,7	27,8	104,9	108,2	1.632,5
4º tri	1.366,2	240,5	0,0	240,5	21,2	25,9	179,2	14,2	202,3	87,5	114,8	8,6	914,8
2007	6.333,5	564,2	0,0	564,2	14,6	517,6	1,0	31,0	912,6	375,3	537,3	70,3	4.786,5
1º tri	1.254,5	156,6	0,0	156,6	9,8	127,2	0,0	19,5	264,9	153,7	111,2	17,7	815,3
2º tri	1.515,3	167,6	0,0	167,6	0,0	161,8	0,0	5,9	235,0	76,5	158,5	13,7	1.099,1
3º tri	1.594,8	72,7	0,0	72,7	0,0	72,7	0,0	0,0	167,2	50,4	116,8	23,1	1.331,7
4º tri	1.969,0	167,2	0,0	167,2	4,8	155,9	1,0	5,6	245,6	94,7	150,9	15,8	1.540,4
2008	10.282,9	2.592,6	0,0	2.592,6	93,1	2.435,5	13,1	50,8	1.488,7	559,8	928,9	180,5	6.021,1
1º tri	4.034,1	1.421,2	0,0	1.421,2	49,1	1.331,3	6,6	34,3	881,8	340,5	541,3	109,3	1.621,7
2º tri	2.378,4	275,9	0,0	275,9	8,6	262,4	3,3	1,7	183,8	72,3	111,4	23,0	1.895,7
3º tri	1.959,0	481,8	0,0	481,8	7,0	471,8	3,0	0,0	189,1	60,5	128,6	15,2	1.272,9
4º tri	1.911,5	413,7	0,0	413,7	28,4	370,1	0,3	14,9	234,0	86,5	147,5	32,9	1.230,8
2009													
1º tri	1.474,4	413,7	0,0	413,7	160,1	190,3	0,0	12,8	234,0	110,6	201,9	30,1	796,6
	estrutura em percentagem												
2007													
1º tri	100,0	12,5	0,0	12,5	0,8	10,1	0,0	1,6	21,1	12,3	8,9	1,4	65,0
2º tri	100,0	11,1	0,0	11,1	0,0	10,7	0,0	0,4	15,5	5,0	10,5	0,9	72,5
3º tri	100,0	4,6	0,0	4,6	0,0	4,6	0,0	0,0	10,5	3,2	7,3	1,5	83,5
4º tri	100,0	8,5	0,0	8,5	0,2	7,9	0,0	0,3	12,5	4,8	7,7	1,0	78,2
2008													
1º tri	100,0	35,2	0,0	35,2	1,2	33,0	0,2	0,8	21,9	8,4	13,4	2,7	40,2
2º tri	100,0	11,6	0,0	11,6	0,4	11,0	0,1	0,1	7,7	3,0	4,7	1,0	79,7
3º tri	100,0	24,6	0,0	24,6	0,4	24,1	0,2	0,0	9,7	3,1	6,6	0,8	65,0
4º tri	100,0	21,6	0,0	21,6	1,5	19,4	0,0	0,8	12,2	4,5	7,7	1,7	64,4
2009													
1º tri	100,0	28,1	0,0	28,1	10,9	12,9	0,0	0,9	15,9	7,5	13,7	2,0	54,0

Exportação e Importação das Empresas Francas

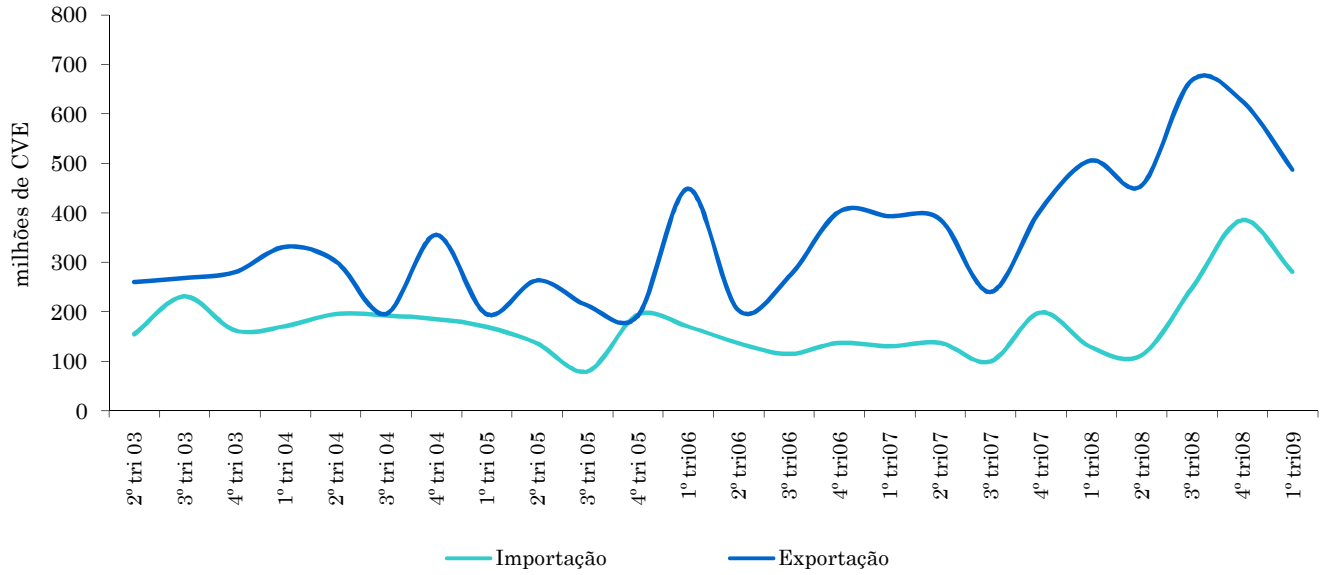

Fonte: Direcção Geral das Alfândegas

* Informações provisórias para o 2º trimestre de 2008

SECTOR EXTERNO

DISTRIBUIÇÃO GEOGRÁFICA DO COMÉRCIO EXTERNO

Quadro 7

1. Exportação de Mercadorias

		Total	Alemanha	CEDEAO	Países Baixos	Portugal	França	Espanha	EUA	Marrocos	Outros Países
		milhões de escudos									
2007		1.547,0	0,0	5,7	3,7	901,7	0,4	322,6	21,5	113,0	178,4
	1º tri	439,2	0,0	3,1	0,0	243,8	0,0	62,9	0,0	55,6	73,8
	2º tri	416,3	0,0	0,0	2,6	242,6	0,0	111,8	6,5	40,4	12,5
	3º tri	263,1	0,0	1,4	0,0	165,8	0,0	4,3	9,7	0,0	81,8
	4º tri	428,5	0,0	1,2	1,2	249,5	0,4	143,7	5,3	17,0	10,3
2008		2.412,4	0,0	160,3	12,5	979,8	0,3	895,7	8,6	65,6	289,6
	1º tri	563,0	0,0	0,1	5,7	315,0	0,0	33,3	0,0	53,4	155,4
	2º tri	482,6	0,0	11,3	1,4	190,9	0,0	200,8	0,9	12,2	65,1
	3º tri	686,1	0,0	2,5	0,0	202,0	0,3	413,2	1,1	0,0	67,0
	4º tri	680,7	0,0	146,4	5,4	271,9	0,0	248,3	6,6	0,0	2,0
2009											
	1º tri	519,7	0,0	0,0	4,4	283,1	4,3	220,9	6,2	0,0	0,9

2. Importação de Mercadorias

		Total	Alemanha	Brasil	CEDEAO	Espanha	EUA	Itália	Países Baixos	Portugal	Outros
		milhões de escudos									
2007		60.135,3	853,9	3.743,3	871,8	2.666,5	697,8	2.275,1	9.771,2	27.059,3	12.196,4
	1º tri	12.958,2	45,3	1.132,0	242,6	745,4	99,6	480,2	1.852,2	6.270,9	2.089,9
	2º tri	15.572,2	41,1	739,6	194,9	625,8	95,5	617,7	2.532,9	6.606,5	4.118,2
	3º tri	14.525,3	87,4	726,1	267,5	472,2	158,0	470,6	2.471,6	6.655,1	3.216,9
	4º tri	17.079,6	680,1	1.145,6	166,8	823,2	344,8	706,6	2.914,5	7.526,7	2.771,4
2008		62.310,5	975,2	3.528,7	948,0	4.533,3	539,1	1.695,5	10.576,2	31.369,7	8.144,8
	1º tri	13.766,2	133,0	736,8	130,4	748,5	197,3	414,4	2.596,2	6.851,5	1.958,2
	2º tri	14.043,3	315,8	724,0	369,0	701,7	153,2	305,8	2.221,3	7.801,4	1.451,3
	3º tri	15.909,2	284,4	893,0	85,5	1.228,4	53,9	369,0	2.541,9	7.894,8	2.558,4
	4º tri	18.591,8	242,0	1.175,0	363,2	1.854,7	134,7	606,3	3.216,8	8.822,0	2.177,0
2009											
	1º tri	14.307,2	268,9	649,6	453,8	1.332,2	187,9	454,4	2.441,6	6.791,7	1.727,1

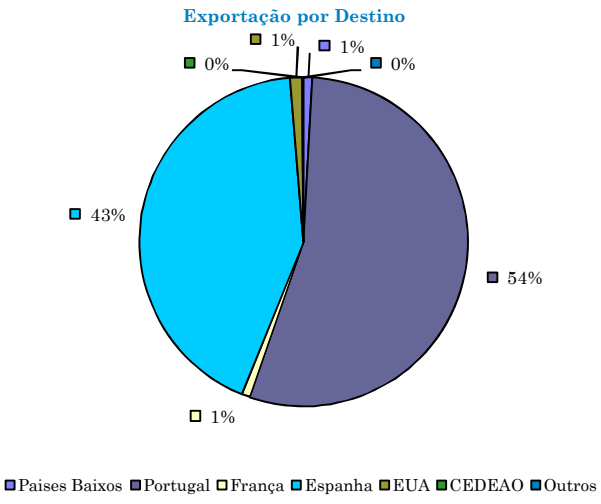

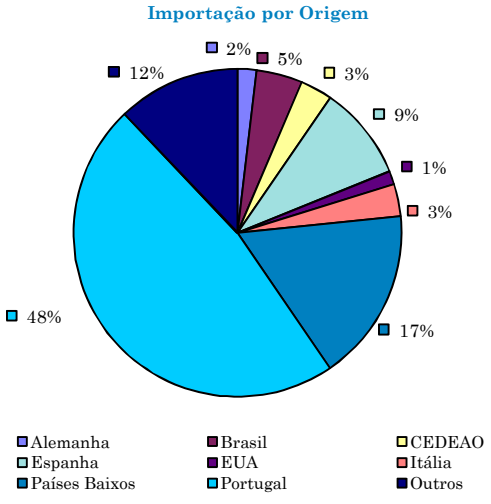

Fonte: Direcção Geral das Alfândegas

SECTOR EXTERNO

AJUDA EXTERNA AO GOVERNO DE CABO VERDE

Quadro 8

	Governo	Câmaras	Organismos Internacion.	ONG	Projectos e MCA	Outros	Total
	milhões de CVE						
2007							
1º tri	637,7	92,3	28,5	173,1	55,3	0,0	986,8
2º tri	419,4	97,7	10,6	179,1	0,3	0,5	707,6
3º tri	1.242,8	60,0	66,4	160,1	430,7	1,6	1.961,6
4º tri	1.140,2	128,1	134,8	414,5	57,3	2,0	1.876,9
2008							
1º tri	1.829,7	149,2	75,4	180,8	522,4	0,7	2.758,0
2º tri	573,2	309,3	116,2	261,0	74,1	4,9	1.338,8
3º tri	512,3	77,8	32,3	169,7	713,0	0,0	1.505,1
4º tri	1.027,6	102,7	40,0	301,3	891,6	0,0	2.363,2
2009							
1º tri	638,6	78,2	25,0	169,7	1.067,0	131,9	2.110,3
Divisas	458,5	36,7	22,1	78,1	1.063,4	0,0	1.658,8
Assistência Técnica	0,0	0,0	0,0	0,0	0,0	0,0	0,0
Formação	0,0	0,0	0,0	0,0	0,0	0,0	0,0
Máq./Equip./Bens de capital	94,6	41,6	2,2	26,6	3,5	0,0	168,5
Ajuda Alimentar	62,5	0,0	0,0	0,0	131,9	0,0	194,4
Outros	22,9	0,0	0,7	65,0	0,0	0,0	88,6
	estrutura em percentagem						
2007							
1º tri	64,6	9,4	2,9	17,5	5,6	0,0	100,0
2º tri	59,3	13,8	1,5	25,3	0,0	0,1	100,0
3º tri	63,4	3,1	3,4	8,2	22,0	0,1	100,0
4º tri	60,8	6,8	7,2	22,1	3,1	0,1	100,0
2008							
1º tri	66,3	5,4	2,7	6,6	18,9	0,0	100,0
2º tri	42,8	23,1	8,7	19,5	5,5	0,4	100,0
3º tri	34,0	5,2	2,1	11,3	47,4	0,0	100,0
4º tri	43,5	4,3	1,7	12,7	37,7	0,0	157,0
2009							
1º tri	30,3	3,7	1,2	8,0	50,6	6,2	140,2
Divisas	27,6	2,2	1,3	4,7	64,1	0,0	100,0
Assistência Técnica	0,0	0,0	0,0	0,0	0,0	0,0	100,0
Formação	0,0	0,0	0,0	0,0	0,0	0,0	100,0
Máq./Equip./Bens de capital	56,2	24,7	1,3	15,8	2,1	0,0	100,0
Ajuda Alimentar	32,2	0,0	0,0	0,0	0,0	0,0	100,0
Outros	25,8	0,0	0,8	73,4	0,0	0,0	100,0

Ajuda Externa ao Governo de Cabo Verde
3º Trimestre de 2008

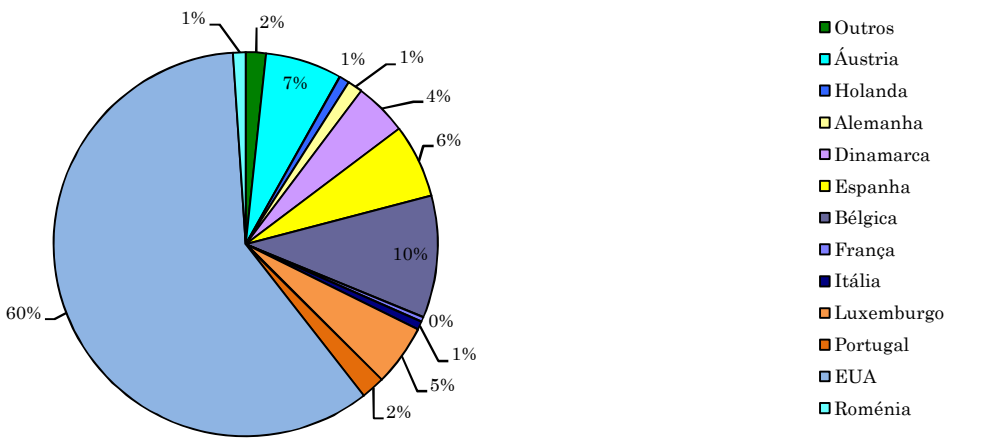

Fonte: Direcção Geral das Alfândegas e Banco de Cabo Verde

SECTOR EXTERNO

REMESSAS DE EMIGRANTES EM DIVISAS

Quadro 9

1. Países de Origem

	Total	EUA	Países Baixos	França	Itália	Luxemburgo	Alemanha	Portugal	Reino Unido	Suíça	Angola	Espanha	Outros
						milhões de escudos							
2006	**10.830,0**	**2.100,7**	**963,3**	**2.477,4**	**772,3**	**217,5**	**121,5**	**3.096,6**	**212,5**	**212,2**	**25,5**	**432,6**	**197,9**
1º tri	2.584,8	531,7	212,6	586,6	167,6	47,3	25,9	715,0	56,1	56,0	5,9	137,1	43,1
2º tri	2.670,6	552,1	232,6	602,2	177,1	49,4	27,5	754,9	54,9	45,7	6,9	112,9	54,3
3º tri	2.993,9	512,7	277,1	741,9	262,7	57,9	32,0	872,6	44,4	51,0	5,2	88,3	48,2
4º tri	2.580,7	504,2	241,0	546,7	164,8	63,0	36,1	754,0	57,1	59,6	7,6	94,2	52,3
2007	**10.159,0**	**1.672,9**	**1.039,3**	**2.253,6**	**698,5**	**246,7**	**140,1**	**3.094,1**	**223,3**	**199,3**	**31,2**	**334,5**	**225,6**
1º tri	2.518,5	489,6	225,7	585,8	165,4	69,3	32,7	710,5	47,8	54,2	5,0	80,7	51,9
2º tri	2.249,9	420,4	220,7	500,7	143,7	61,2	29,7	636,3	52,2	43,6	6,9	83,9	50,6
3º tri	2.913,6	400,5	323,9	665,0	207,3	52,7	44,6	975,1	51,0	49,0	7,1	78,2	59,2
4º tri	2.477,0	362,4	269,0	502,0	182,1	63,5	33,1	772,2	72,3	52,6	12,2	91,6	63,9
2008	**10.456,3**	**1.481,7**	**1.209,2**	**2.284,9**	**716,4**	**294,6**	**146,1**	**3.147,6**	**255,5**	**243,1**	**52,7**	**353,5**	**271,2**
1º tri	2.302,4	332,5	232,1	510,3	170,8	67,5	38,1	671,1	74,5	54,2	12,5	75,3	63,6
2º tri	2.265,5	330,6	269,9	476,7	166,8	60,8	31,5	674,5	55,1	54,7	7,3	78,5	59,2
3º tri	3.182,7	379,9	416,5	747,5	208,2	88,7	34,2	999,9	65,6	54,5	13,8	98,4	75,7
4º tri	2.705,7	438,8	290,6	550,4	170,7	77,6	42,3	802,1	60,3	79,7	19,1	101,4	72,7
2009													
1º tri	2.535,0	410,6	242,4	547,2	172,1	73,6	36,5	705,0	121,6	65,2	13,0	86,5	61,3

2. Concelho de Destino

	Praia	Sta Catarina	Sta Cruz	Tarrafal	S.Vicente	Sal	S.Nicolau	RªGrande	P.Novo	Boa Vista	Maio	Fogo	Brava
						milhões de escudos							
2006	**1.797,0**	**1.412,8**	**207,8**	**1.101,2**	**2.366,8**	**623,6**	**941,5**	**413,3**	**295,5**	**342,3**	**302,6**	**757,6**	**268,2**
1º tri	440,4	347,8	53,8	292,6	533,5	158,8	207,9	88,9	62,3	69,1	73,5	193,6	62,6
2º tri	434,1	355,8	47,3	265,5	578,1	152,4	208,3	106,1	73,4	78,8	79,7	217,3	73,6
3º tri	441,2	396,8	61,3	316,7	676,6	166,8	299,4	122,8	84,0	111,2	74,9	175,7	66,6
4º tri	481,3	312,3	45,3	226,4	578,6	145,5	225,9	95,5	75,8	83,3	74,5	171,0	65,4
2007	**1.789,5**	**1.331,4**	**295,1**	**956,8**	**2.177,6**	**487,2**	**932,8**	**383,0**	**281,9**	**294,9**	**322,3**	**660,4**	**246,0**
1º tri	444,9	332,7	60,2	259,4	505,9	144,5	223,3	87,4	69,9	71,7	71,6	171,2	75,8
2º tri	404,5	292,0	50,8	195,9	480,6	124,8	194,7	84,0	65,6	58,0	76,1	168,9	54,1
3º tri	474,2	404,4	85,9	284,3	658,7	101,6	281,5	120,6	82,9	95,7	90,6	169,0	64,3
4º tri	465,8	302,3	98,2	217,1	532,4	116,2	233,4	91,1	63,5	69,5	84,2	151,4	51,9
2008	**2.077,5**	**1.310,9**	**259,2**	**1.027,5**	**2.265,1**	**451,0**	**959,9**	**392,9**	**281,7**	**303,8**	**318,5**	**602,9**	**205,3**
1º tri	419,8	268,9	59,5	281,6	479,1	118,1	208,8	80,7	56,8	76,6	77,2	131,3	44,0
2º tri	422,5	284,0	66,9	215,7	478,3	98,2	215,4	80,4	60,2	69,8	76,7	147,9	49,6
3º tri	570,2	448,6	77,0	311,8	755,5	124,1	299,8	135,6	92,8	90,6	87,5	141,9	47,4
4º tri	665,1	309,5	55,8	218,4	552,2	110,6	235,9	96,2	71,9	66,8	77,2	181,8	64,3
2009													
1º tri	630,4	283,6	48,1	194,7	526,9	103,1	236,9	88,6	61,5	59,6	80,4	156,4	64,7

Evolução das Remessas de Emigrantes

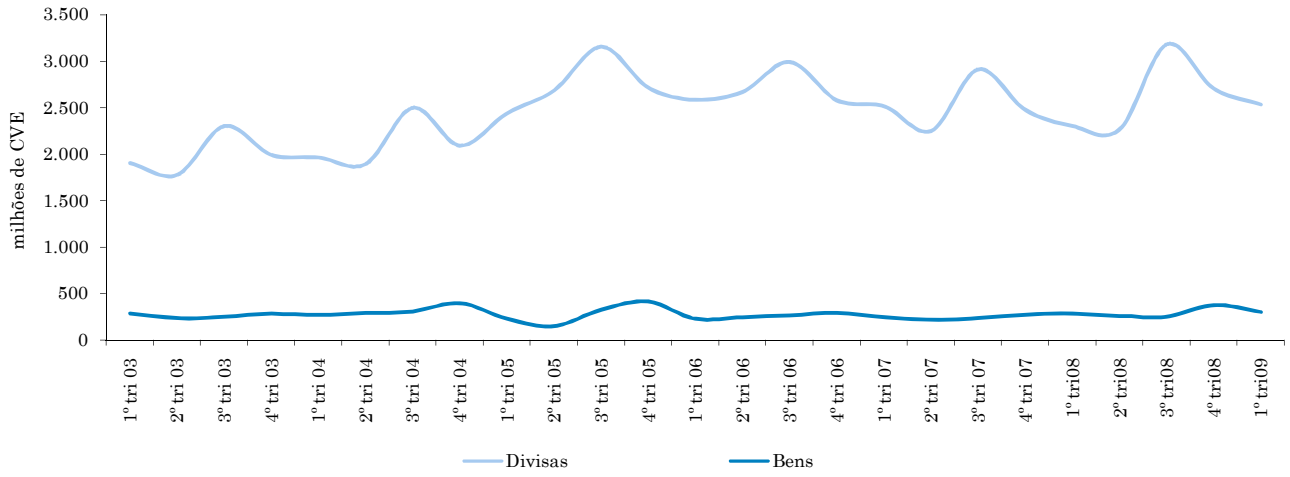

Fonte: Bancos, Direcção Geral das Alfândegas e Banco de Cabo Verde

SECTOR EXTERNO
INVESTIMENTO EXTERNO EM CABO VERDE
Quadro 10

1. Investimento Directo Estrangeiro em Cabo Verde

	2000	2001	2002	2003	2004	2005	2006	2007	2008
	em milhões de escudos cabo-verdianos								
Montantes Certificados	13.836,0	2.156,0	4.564,7	3.793,4	3.892,6	22.163,4	44.768,1	126.589,7	258.274,4
Realizações no Período*	5.034,4	1.562,7	4.517,2	3.276,4	6.037,8	7.231,4	11.484,1	15.339,3	15.780,8
Posição do IDE (Stock)*					26.424,3	33.655,7	45.139,8	60.449,6	76.230,3

2. Países de Origem

	Angola	Espanha	França	Italia	Inglaterra	Portugal	Outros
	em percentagem						
2004	0,0	76,2	0,0	0,0	0,0	18,3	5,5
2005	0,0	3,5	0,0	12,2	0,3	71,0	13,0
2006	0,4	44,2	0,0	7,1	9,1	9,3	29,8
2007	9,0	16,3	0,0	6,6	6,8	10,6	50,8
2008**	8,0	17,6	0,0	1,7	7,9	11,5	53,3
2009 (1º tri)	0,0	28,6	0,0	2,6	6,3	7,6	54,9

3. Ilhas de Destino

	S.Antão	S.Vicente	Sal	Boavista	Maio	Santiago	Outros
	em percentagem						
2004	0,0	1,2	58,6	0,0	0,0	38,4	1,8
2005	0,0	1,7	21,4	0,0	0,0	70,8	6,1
2006	0,0	5,8	78,8	0,1	3,5	12,1	-0,2
2007	0,0	2,0	51,6	3,3	1,5	36,6	4,9
2008**	0,0	1,4	54,0	1,9	0,5	39,0	3,2
2009 (1º tri)	0,0	0,1	39,9	3,7	0,7	54,8	0,8

4. Sectores de Actividade

	Turismo	Serviços Imobiliários	Serviços Financeiros	Outros Serviços	Indústria	Comércio	Outros Sectores
	em percentagem						
2004	58,6	0,9	5,0	0,0	16,0	17,6	1,8
2005	1,1	21,7	38,1	1,4	23,2	6,3	8,2
2006	0,6	91,2	1,3	0,9	1,6	0,4	3,9
2007	3,5	75,3	8,2	6,4	0,0	2,5	4,0
2008**	0,3	80,3	8,5	3,3	0,0	2,8	4,8
2009 (1º tri)	0,1	93,5	0,0	0,0	0,0	6,5	0,0

IDE em Cabo Verde

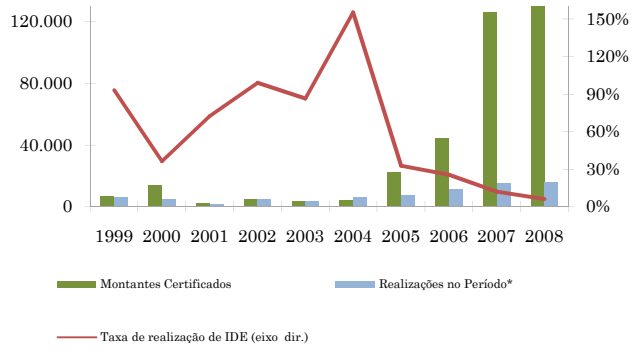

Fluxos de IDE por sector de actividade

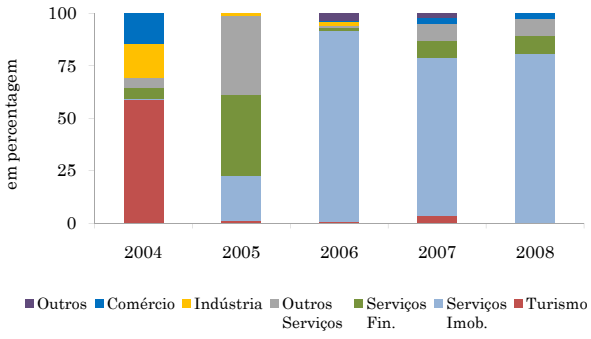

** Dados provisórios

Fonte: Cabo Verde Investimentos, Inquérito a Empresas e Banco de Cabo Verde

SECTOR EXTERNO

DESEMBOLSOS E PAGAMENTOS DA DÍVIDA EXTERNA PÚBLICA POR CREDORES

Quadro 11

milhões de CVE	2006[P]		2007[P]		2008[P]		2009[P] 1º tri	
	Desemb.	Pagtos	Desemb.	Pagtos	Desemb.	Pagtos	Desemb.	Pagtos
Multilaterais								
BAD	0,0	0,0	0,0	0,0	0,0	0,0	0,0	0,0
BADEA	127,4	202,2	240,8	191,8	507,9	218,3	60,8	40,6
BEI	0,0	99,7	0,0	101,7	0,0	103,7	0,0	0,0
BM/ IDA	1.608,7	134,7	1.774,4	141,0	1.616,0	195,8	150,6	47,5
CEDEAO					140,2	0,0	0,0	0,0
FAD	95,5	128,5	458,5	124,0	78,3	167,2	0,0	2,5
FIDA	60,0	24,3	72,4	23,1	61,2	22,1	0,0	11,8
KFW	0,0	110,6	0,0	110,6	0,0	110,6	0,0	55,3
NDF	0,0	5,1	0,0	4,8	0,0	5,3	0,0	0,0
NTF	0,0	33,7	0,0	30,3	0,0	28,0	0,0	0,0
OPEC	146,3	81,9	262,7	74,8	265,3	72,1	0,0	47,2
SAUDI FUND	0,0	0,0	0,0	0,0	0,0	0,0	0,0	0,0
Bilaterais								
Abu Dhabi	0,0	0,0	0,0	0,0	0,0	0,0	0,0	0,0
China	0,0	0,0	0,0	0,0	0,0	0,0	0,0	0,0
Cuba	0,0	0,0	0,0	0,0	0,0	0,0	0,0	0,0
Kuwait	201,4	25,7	103,4	50,4	77,8	58,7	10,6	31,4
Portugal	1.325,4	526,8	920,8	509,9	2.246,3	498,7	0,0	125,9
Russia	0,0	0,0	0,0	0,0	0,0	0,0	0,0	0,0
Instituições Financeiras								
ICO	124,0	105,4	313,3	98,9	129,4	93,8	99,0	27,0
CGD	0,0	138,9	0,0	109,6	0,0	83,0	0,0	2,3
BES	0,0	0,0	0,0	249,1	0,0	249,1	0,0	0,0
ING Bank	0,0	124,5	0,0	0,0	0,0	0,0	0,0	0,0
Empresas Privadas								
MSF	0,0	0,0	0,0	0,0	0,0	0,0	0,0	0,0
SOMAGUE	0,0	157,8	0,0	0,0	0,0	0,0	0,0	0,0
Total	3.688,9	1.974,2	4.146,3	1.820,0	5.122,4	1.906,3	321,0	391,4

Dívida Externa do Governo de Cabo Verde

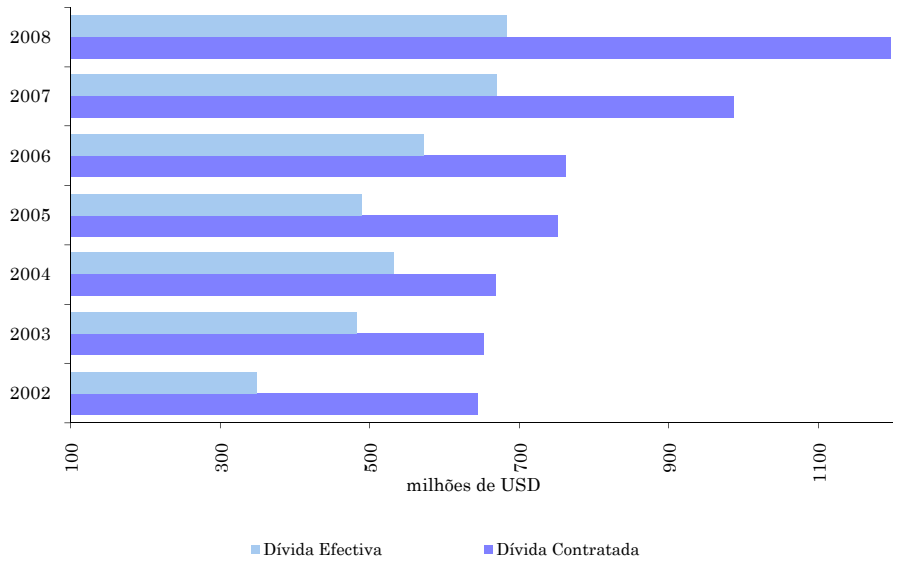

Fonte: Ministério das Finanças

SECTOR EXTERNO

TAXAS DE CÂMBIO DO ESCUDO CABO-VERDIANO

Quadro 12

1. Médias do Período

	Coroas Dinamarquesa	Coroas Suecas	Coroas Norueguesas	Yen 100	Franco Suíço	Libra Esterlina	Dólar Americano	Dólar Canadiano	Rand	Euro
					em escudos					
2007										
4º tri	14,79	11,86	13,99	67,36	66,46	155,73	76,12	77,57	11,24	110,27
2008										
1º tri	14,79	11,73	13,86	69,88	70,19	145,69	73,62	73,46	9,83	110,27
2º tri	14,78	11,79	13,89	67,55	68,43	139,10	70,59	69,93	9,06	110,27
3º tri	14,78	11,65	13,69	68,17	68,40	138,70	73,31	70,43	9,43	110,27
4º tri	14,80	10,80	12,39	87,28	72,29	132,03	83,81	69,49	8,46	110,27
2009										
1º tri	14,80	10,11	12,38	89,26	73,41	121,85	84,36	68,01	8,68	110,27
					taxas de variações em percentagem face ao trimestre anterior					
2007										
4º tri	-0,15	-0,37	0,38	-1,15	-0,71	-3,98	-5,18	1,09	-8,08	0,00
2008										
1º tri	0,03	-1,08	-0,93	3,74	5,60	-6,45	-3,28	-5,31	-12,57	0,00
2º tri	-0,09	0,52	0,19	-3,32	-2,50	-4,52	-4,12	-4,81	-7,76	0,00
3º tri	0,01	-1,24	-1,39	0,91	-0,04	-0,29	3,85	0,73	4,05	0,00
4º tri	0,11	-7,26	-9,53	28,03	5,68	-4,81	14,32	-1,34	-10,32	0,00
2009										
1º tri	0,01	-6,39	-0,08	2,27	1,56	-7,71	0,65	-2,14	2,63	0,00
					taxas de variações em percentagem face trimestre homólogo					
2007										
4º tri	-0,01	-2,78	3,45	-5,55	-3,79	-4,95	-8,78	6,93	-4,94	0,00
2008										
1º tri	-0,01	-2,47	2,00	-0,56	3,06	-11,58	-12,60	2,42	-14,99	0,00
2º tri	-0,13	-0,94	2,10	1,05	2,19	-14,38	-13,73	-6,09	-21,39	0,00
3º tri	-0,20	-2,16	-1,75	0,04	2,19	-14,49	-8,68	-8,21	-22,87	0,00
4º tri	0,06	-8,93	-11,45	29,57	8,77	-15,22	10,11	-10,42	-24,74	0,00
2009										
1º tri	0,03	-13,82	-10,70	27,73	4,60	-16,37	14,58	-7,42	-11,66	0,00

2. Fim do Período

2007										
Mar	14,80	11,81	13,61	70,34	68,00	162,32	82,58	71,20	11,28	110,27
Jun	14,82	11,93	13,87	66,58	66,65	164,05	81,88	77,15	11,52	110,27
Set	14,79	11,96	14,79	66,52	11,32	157,68	77,76	77,85	11,32	110,27
Dez	14,79	13,83	13,83	66,37	11,03	150,06	75,05	76,63	11,03	110,27
2008										
Mar	14,79	13,70	13,70	69,85	8,64	139,43	69,81	68,57	8,64	110,27
Jun	14,78	13,82	13,82	66,00	8,83	139,16	70,02	69,57	8,83	110,27
Set	14,78	13,27	13,27	72,40	9,38	138,54	76,85	73,86	9,38	110,27
Dez	14,80	11,21	11,21	86,55	8,23	113,19	78,21	63,62	8,23	110,27
2009										
1º tri	14,80	12,32	12,32	86,19	8,59	118,68	83,58	66,69	8,59	110,27

Taxas de Câmbio

Médias Mensais

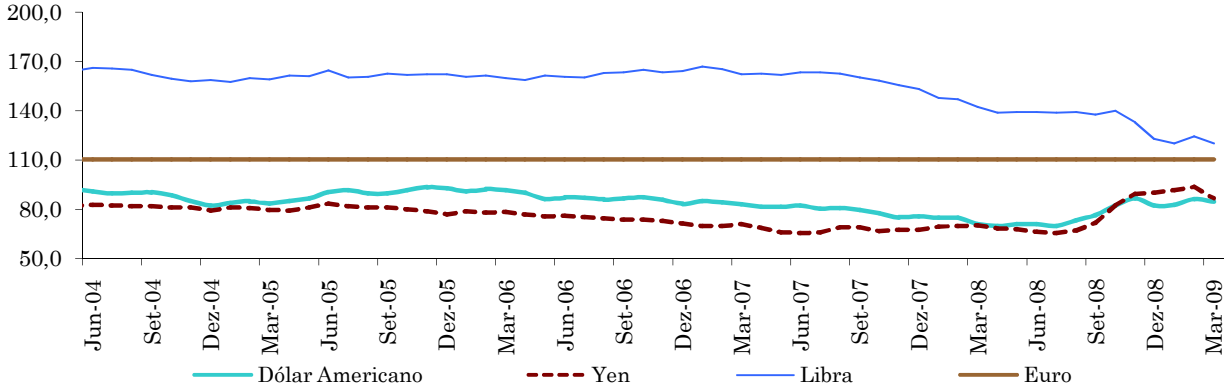

Fonte: Banco de Cabo Verde

SECTOR EXTERNO

TAXAS DE CÂMBIO, 2001=100

Quadro 13

	Índice Taxa Efectiva Nominal (TEN)	Índice de Taxa Efectiva Real (TER)
	média do período	
2007[1/]		
1º tri	103,86	109,28
2º tri	104,16	108,62
3º tri	104,36	109,82
4º tri	104,98	109,75
2008[1/]		
1º tri	105,47	111,59
2º tri	106,00	113,27
3º tri	105,63	115,93
4º tri	104,41	115,69
2009[1/]		
1º tri	104,53	114,88
	taxas de variação em percentagem face ao trimestre anterior	
2007[1/]		
1º tri	0,14	1,46
2º tri	0,30	-0,60
3º tri	0,19	1,11
4º tri	0,60	-0,07
2008[1/]		
1º tri	0,47	1,68
2º tri	0,50	1,51
3º tri	-0,34	2,34
4º tri	-1,16	-0,20
2009[1/]		
1º tri	0,11	-0,71
	taxas de variação em percentagem face ao trimestre homólogo	
2007[1/]		
1º tri	0,76	5,18
2º tri	0,65	2,72
3º tri	0,71	2,34
4º tri	1,23	1,90
2008[1/]		
1º tri	1,56	2,12
2º tri	1,76	4,28
3º tri	1,22	5,56
4º tri	-0,54	5,41
2009[1/]		
1º tri	-0,89	2,94

Evolução do Índice de Taxas de Câmbio Efectivas

Taxa de Variação face ao Trimestre Anterior

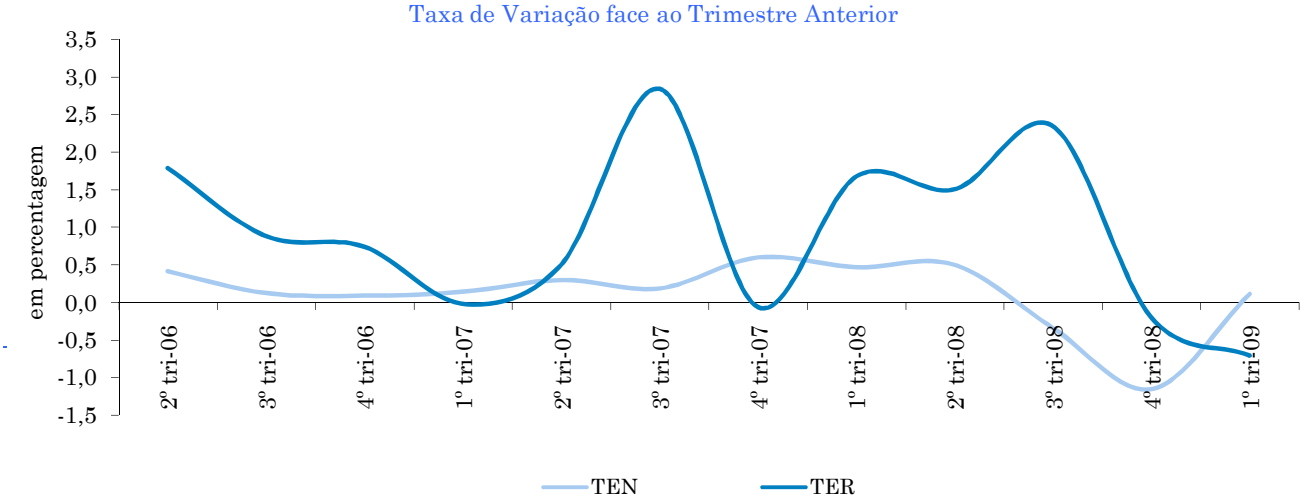

SECTOR MONETÁRIO E FINANCEIRO

SÍNTESE MONETÁRIA

Quadro 14

	Activo Externo Líquido			Crédito Interno				Outros Activos Líquidos	Massa Monetária (M2)		
	Total	Banco de Cabo Verde	Bancos Comerciais	Total	Crédito Líquido ao SPA	Crédito Economia	Crédito às IFNM		Total	Moeda	Quase-Moeda
	saldos em fim de período em milhões de CVE										
2007											
Dez	30.879,0	27.569,4	3.309,6	70.897,4	19.093,0	51.798,6	5,8	-7.168,5	94.607,9	40.339,5	54.268,4
2008											
Mar	33.269,0	31.058,2	2.210,9	71.742,0	17.279,5	54.458,9	3,6	-8.322,0	96.689,0	42.255,7	54.433,3
Jun	31.870,5	30.194,8	1.675,8	76.633,4	17.984,4	58.647,5	1,5	-8.151,6	100.352,3	43.023,7	57.328,7
Set	30.607,8	28.392,5	2.215,4	81.398,3	18.180,6	63.216,9	0,9	-10.761,9	101.244,3	43.626,8	57.617,5
Dez	28.923,8	29.750,3	-826,5	84.224,2	17.551,2	66.672,7	0,3	-11.059,1	102.088,9	42.170,4	59.918,5
2009											
Mar	29.541,9	31.940,1	-2.398,2	84.965,3	16.383,1	68.582,1	0,1	-12.900,8	101.606,4	40.344,1	61.262,3
	taxas de crescimento homólogas										
2007											
Dez	22,8	35,2	-30,3	0,6	-25,5	15,5	-63,2	-23,7	9,7	12,5	7,8
2008											
Mar	19,6	45,4	-65,8	0,0	-31,0	16,6	-72,4	-20,2	8,5	19,5	1,2
Jun	6,6	15,1	-54,4	10,7	-18,4	24,3	-86,2	-4,5	10,8	20,3	4,5
Set	-0,5	2,2	-25,7	18,7	-8,3	29,6	-89,0	46,5	10,0	17,1	5,2
Dez	-6,3	7,9	-125,0	18,8	-8,1	28,7	-95,4	54,3	7,9	4,5	10,4
2009											
Mar	-11,2	2,8	-208,5	18,4	-5,2	25,9	-96,7	55,0	5,1	-4,5	12,5
	taxas de crescimento em relação a Dezembro do ano anterior										
2007											
Dez	22,8	35,2	-30,3	0,6	-25,5	15,5	-63,2	-23,7	9,7	12,5	7,8
2008											
Mar	7,7	12,7	-33,2	1,2	-9,5	5,1	-37,1	16,1	2,2	4,8	0,3
Jun	3,2	9,5	-49,4	8,1	-5,8	13,2	-74,7	13,7	6,1	6,7	5,6
Set	-0,9	3,0	-33,1	14,8	-4,8	22,0	-85,0	50,1	7,0	8,1	6,2
Dez	-6,3	7,9	-125,0	18,8	-8,1	28,7	-95,4	54,3	7,9	4,5	10,4
2009											
Mar	2,1	7,4	190,2	0,9	-6,7	2,9	-55,0	16,7	-0,5	-4,3	2,2

Evolução dos Principais Indicadores Monetários

Taxas de Crescimento Homólogas

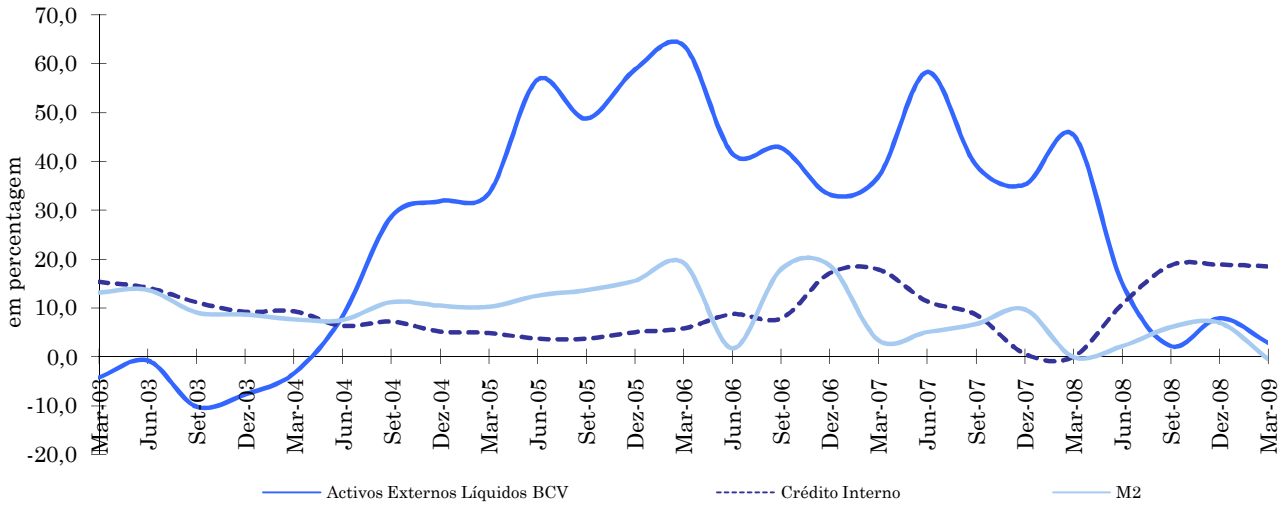

Fonte: Banco de Cabo Verde

SPA - Sector Público Administrativo

IFNM - Instituições Financeiras não Monetárias

SECTOR MONETÁRIO E FINANCEIRO

AGREGADOS MONETÁRIOS E CONTRAPARTIDAS

Quadro 15

	M2			Crédito Interno (CI)	Outros Activos Líquidos (OAL)	Activos Externos Líquidos (AEL)
		M1	Quase-Moeda			
saldos em fim de período em milhões de CVE						
2002	52.356,8	22.619,8	29.737,0	49.914,0	-8.888,0	11.330,8
2003						
Mar	53.836,3	22.587,6	31.248,7	50.240,0	-7.966,8	11.563,1
Jun	54.770,2	22.389,1	32.381,1	51.890,5	-7.820,2	10.699,9
Set	54.998,2	21.702,1	33.296,0	52.712,5	-8.222,1	10.507,7
Dez	56.883,4	22.989,1	33.894,3	54.503,4	-8.075,7	10.455,7
2004						
Mar	57.969,4	22.103,2	35.866,2	54.902,9	-8.102,6	11.169,1
Jun	58.914,2	22.730,4	36.183,8	55.173,5	-7.852,4	11.593,1
Set	61.181,5	23.152,2	38.029,3	56.492,8	-8.826,2	13.514,9
Dez	62.848,3	24.404,8	38.443,5	57.319,2	-8.258,2	13.787,3
2005						
Mar	63.895,8	23.946,6	39.949,2	57.567,6	-8.575,9	14.904,2
Jun	66.298,1	24.977,6	41.320,5	57.211,0	-9.077,4	18.164,4
Set	69.531,37	26.115,97	43.415,40	58.594,42	-9.160,52	20.097,47
Dez	72.640,30	28.715,43	43.924,87	60.207,68	-9.456,33	21.888,95
2006						
Mar	76.182,1	29.658,5	46.523,6	60.895,6	-9.087,8	24.374,3
Jun	78.665,3	30.469,5	48.195,8	62.187,8	-9.237,0	25.714,6
Set	82.003,3	32.039,4	49.963,9	63.175,0	-9.863,7	28.692,0
Dez	86.215,8	35.853,9	50.361,9	70.476,4	-9.398,3	25.137,7
2007						
Mar	89.136,0	35.374,3	53.761,7	71.736,7	-10.425,6	27.824,9
Jun	90.604,9	35.759,6	54.845,3	69.235,1	-8.536,7	29.906,5
Set	92.020,9	37.262,0	54.758,9	68.597,8	-7.347,9	30.771,0
Dez	94.607,9	40.339,5	54.268,4	70.897,4	-7.168,5	30.879,0
2008						
Mar	96.689,0	42.255,7	54.433,3	71.742,0	-8.322,0	33.269,0
Jun	100.352,3	43.023,7	57.328,7	76.633,4	-8.151,6	31.870,5
Set	101.244,3	43.626,8	57.617,5	81.398,3	-10.761,9	30.607,8
Dez	102.088,9	42.170,4	59.918,5	84.224,2	-11.059,1	28.923,8
2009						
Mar	101.606,4	40.344,1	61.262,3	84.965,3	-12.900,8	29.541,9

Agregados Monetários

Taxas de Crescimento Homólogas

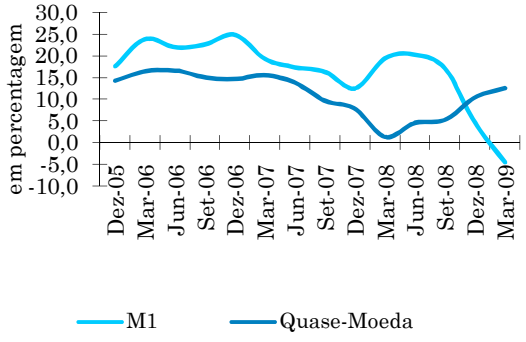

Contrapartidas da Criação Monetária

Taxas de variação em relação a Dezembro

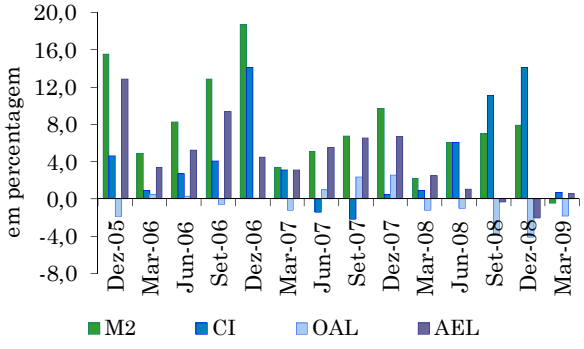

Fonte. Banco de Cabo Verde

COMPONENTES DOS AGREGADOS MONETÁRIOS E CONTRAPARTIDAS

Quadro 16

	Total	Moeda (M1)			Quase-Moeda						
		Total	Circulação Monetária	Depósitos Ordem M/N	Total	Depósitos Poupança caderneta	Depósitos Prazo M/N	Depósitos Divisas residentes	Depósitos Emigrantes	Acordos Recompra Títulos	Outros Quase Moeda
	saldos em fim de período em milhões de CVE										
2007											
Mar	89.136,0	35.374,3	7.317,8	28.056,5	53.761,7	3.154,7	15.963,7	5.057,7	27.485,9	1.673,6	426,1
Jun	90.496,3	35.651,0	7.239,5	28.411,6	54.845,3	3.284,3	15.833,0	5.729,7	27.687,9	1.893,6	416,8
Set	92.129,5	37.370,6	7.348,0	30.022,5	54.758,9	3.401,8	15.781,4	5.006,4	28.207,4	1.937,1	424,8
Dez	94.607,9	40.339,5	8.399,2	31.940,3	54.268,4	2.784,8	15.812,8	4.730,1	28.424,2	2.078,6	437,9
2008											
Mar	96.689,0	42.255,7	7.803,4	34.452,3	54.433,3	2.801,0	17.179,9	3.533,9	28.539,1	1.994,3	385,0
Jun	100.352,3	43.023,7	7.610,6	35.413,1	57.328,7	2.857,7	18.017,0	5.403,9	28.715,9	1.892,5	441,6
Set	101.244,3	43.626,8	7.596,2	36.030,6	57.617,5	2.819,4	17.932,6	5.370,6	29.248,1	1.720,6	526,2
Dez	102.088,9	42.170,4	8.712,7	33.457,7	59.918,5	2.835,9	21.071,1	3.558,8	29.384,3	2.502,2	566,3
2009											
Mar	101.606,4	40.344,1	7.660,4	32.683,7	61.262,3	2.850,6	21.558,9	3.474,3	29.712,0	3.153,0	513,5
	estrutura em percentagem do M2										
2007											
Mar	100,0	39,7	8,2	31,5	60,3	3,5	17,9	5,7	30,8	1,9	0,5
Jun	100,0	39,4	8,0	31,4	60,6	3,6	17,5	6,3	30,6	2,1	0,5
Set	100,0	40,6	8,0	32,6	59,4	3,7	17,1	5,4	30,6	2,1	0,5
Dez	100,0	42,6	8,9	33,8	57,4	2,9	16,7	5,0	30,0	2,2	0,5
2008											
Mar	100,0	43,7	8,1	35,6	56,3	2,9	17,8	3,7	29,5	2,1	0,4
Jun	100,0	42,9	7,6	35,3	57,1	2,8	18,0	5,4	28,6	1,9	0,4
Set	100,0	43,1	7,5	35,6	56,9	2,8	17,7	5,3	28,9	1,7	0,5
Dez	100,0	41,3	8,5	32,8	58,7	2,8	20,6	3,5	28,8	2,5	0,6
2009											
Mar	100,0	39,7	7,5	32,2	60,3	2,8	21,2	3,4	29,2	3,1	0,5
		estrutura em percentagem do M1			estrutura em percentagem de Quase-Moeda						
2007											
Mar		100,0	20,7	79,3	100,0	5,9	29,7	9,4	51,1	3,1	0,8
Jun		100,0	20,3	79,7	100,0	6,0	28,9	10,4	50,5	3,5	0,8
Set		100,0	19,7	80,3	100,0	6,2	28,8	9,1	51,5	3,5	0,8
Dez		100,0	20,8	79,2	100,0	5,1	29,1	8,7	52,4	3,8	0,8
2008											
Mar		100,0	18,5	81,5	100,0	5,1	31,6	6,5	52,4	3,7	0,7
Jun		100,0	17,7	82,3	100,0	5,0	31,4	9,4	50,1	3,3	0,8
Set		100,0	17,4	82,6	100,0	4,9	31,1	9,3	50,8	3,0	0,9
Dez		100,0	20,7	79,3	100,0	4,7	35,2	5,9	49,0	4,2	0,9
2009											
Mar		100,0	19,0	81,0	100,0	4,7	35,2	5,7	48,5	5,1	0,8

Estrutura dos Agregados Monetários

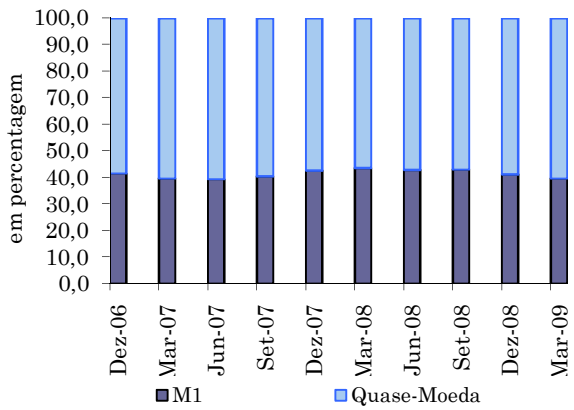

Estrutura dos Passivos Quase Monetários

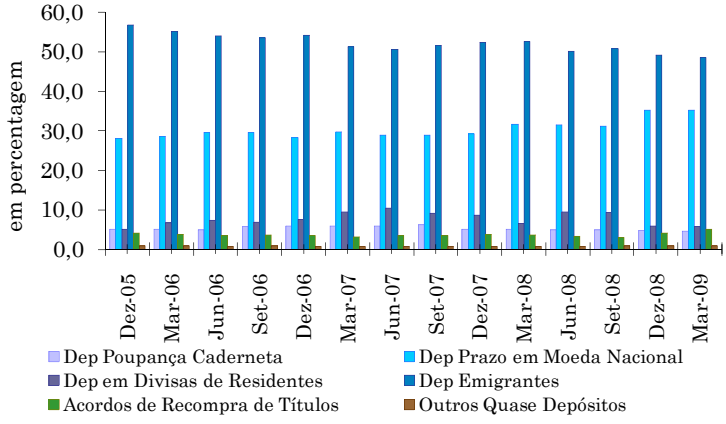

Fonte: Banco de Cabo Verde

SECTOR MONETÁRIO E FINANCEIRO

COMPONENTES DO CRÉDITO INTERNO, POR SECTORES INSTITUCIONAIS E POR PRAZOS

Quadro 17

	Total	Crédito ao SPA			Credito à Economia				Crédito IFNM
		Total	Curto Prazo	Médio/ Longo Prazo	Total	Curto Prazo	Médio/ Longo Prazo	Em Mora e Vencido	
	saldos em fim de período em milhões CVE								
2005									
Dez	75.367,6	40.871,3	9.172,5	31.698,8	34.470,5	3.654,3	28.130,1	2.686,1	25,7
2006	0,0								
Mar	76.753,2	41.835,4	9.657,5	32.177,9	34.894,5	3.356,6	28.812,6	2.725,3	23,3
Jun	77.945,5	41.141,6	9.828,7	31.312,9	36.783,1	3.619,9	30.473,0	2.690,2	20,8
Set	79.909,9	41.505,3	10.000,5	31.504,8	38.386,3	3.543,7	32.141,2	2.701,4	18,3
Dez	86.394,9	41.539,9	10.029,5	31.510,4	44.839,2	4.691,0	37.841,0	2.307,2	15,7
2007									
Mar	88.710,2	42.007,1	10.251,8	31.755,3	46.689,9	4.571,9	39.531,7	2.586,3	13,2
Jun	90.211,9	43.005,4	10.751,8	32.253,6	47.195,9	3.838,3	34.839,9	8.517,7	10,6
Set	91.466,5	42.698,1	10.608,9	32.089,1	48.760,5	4.341,9	35.283,5	9.135,2	7,9
Dez	93.971,2	42.166,8	10.329,7	31.837,1	51.798,6	4.792,2	39.647,5	7.358,9	5,8
2008									
Mar	97.639,9	43.177,4	10.639,7	32.537,7	54.458,9	5.068,9	40.974,2	8.415,9	3,6
Jun	100.783,7	42.134,7	10.104,7	32.030,0	58.647,5	5.672,0	44.573,2	8.402,3	1,5
Set	104.941,9	41.724,1	9.904,7	31.819,4	63.216,9	6.687,7	47.740,5	8.788,6	0,9
Dez	106.162,2	39.489,2	8.762,4	30.726,8	66.672,7	7.938,9	51.424,3	7.309,5	0,3
2009									
Mar	108.393,8	39.811,5	8.907,4	30.904,1	68.582,1	7.171,4	50.389,3	11.021,4	0,1
	estrutura em percentagem								
2005									
Dez	100,0	54,2	12,2	42,1	45,7	4,8	37,3	3,6	0,0
2006									
Mar	100,0	54,5	12,6	41,9	45,5	4,4	37,5	3,6	0,0
Jun	100,0	52,8	12,6	40,2	47,2	4,6	39,1	3,5	0,0
Set	100,0	51,9	12,5	39,4	48,0	4,4	40,2	3,4	0,0
Dez	100,0	48,1	11,6	36,5	51,9	5,4	43,8	2,7	0,0
2007									
Mar	100,0	47,4	11,6	35,8	52,6	5,2	44,6	2,9	0,0
Jun	100,0	47,7	11,9	35,8	52,3	4,3	38,6	9,4	0,0
Set	100,0	46,7	11,6	35,1	53,3	4,7	38,6	10,0	0,0
Dez	100,0	44,9	11,0	33,9	55,1	5,1	42,2	7,8	0,0
2008									
Mar	100,0	44,2	10,9	33,3	55,8	5,2	42,0	8,6	0,0
Jun	100,0	41,8	10,0	31,8	58,2	5,6	44,2	8,3	0,0
Set	100,0	39,8	9,4	30,3	60,2	6,4	45,5	8,4	0,0
Dez	100,0	37,2	8,3	28,9	62,8	7,5	48,4	6,9	0,0
2009									
Mar	100,0	36,7	22,4	346,9	63,3	18,0	565,7	35,7	0,0

Estrutura do Crédito Interno

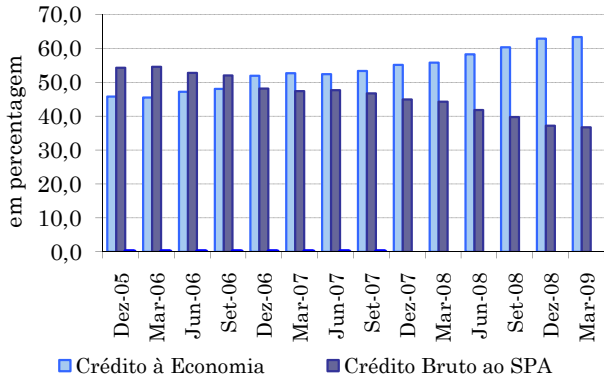

Principais Componentes do Crédito Interno

Taxas de Crescimento Homólogas

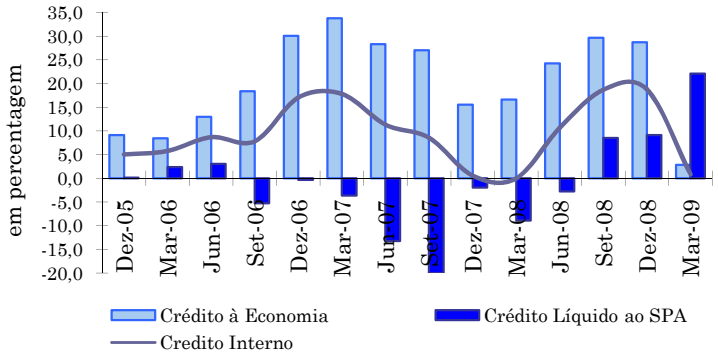

Fonte: Banco de Cabo Verde

SPA - Sector Público Administrativo

IFNM - Instituições Financeiras não Monetárias

SECTOR MONETÁRIO E FINANCEIRO

DISTRIBUIÇÃO DE CRÉDITOS NO SISTEMA BANCÁRIO POR RAMOS DE ACTIVIDADE [1]

Quadro 18

	2007	2008				2009
	Dez	Mar	Jun	Set	Dez	Mar
Crédito a Empresas não Financeiras	**21.700,1**	**24.687,8**	**26.439,4**	**29.011,7**	**29.974,4**	**30.301,2**
Agricultura, Silvicultura, Caça e Pesca	425,7	389,8	387,5	388,4	387,9	384,0
Agricultura e caça	76,7	67,3	63,2	65,1	64,8	64,6
Sivicultura e exploração florestal	0,3	2,2	2,1	2,0	1,8	2,1
Pesca	348,7	320,3	322,2	321,3	321,3	317,3
Indústrias Extractivas	13,3	18,8	13,2	32,9	35,1	34,4
Extração de minerais não metálicos e rochas ornamentais	13,3	18,8	13,2	32,9	35,1	34,4
Indústrias Transformadoras	2.091,2	2.677,0	3.089,3	3.099,1	3.217,6	3.212,9
Industrias de alimentação	293,3	471,7	477,0	498,2	605,3	648,4
Industrias das bebidas	139,0	150,4	167,0	148,9	143,7	320,6
Industrias têxteis	19,9	38,0	43,2	47,3	42,6	46,3
Fabrico de vestuário, excepto de calçado	43,0	39,3	39,5	39,4	46,0	43,6
Artes gráficas,edição de publicação	116,1	118,1	152,9	155,4	154,9	152,3
Fabricação de produtos quimicos industriais	194,7	389,3	403,9	417,0	318,9	320,9
Indústrias básicas de metais não ferroso	10,5	10,4	9,7	3,3	3,2	3,1
Fabr. de prod. metálicos, excep. máq., equip. e mat. transp	75,0	53,2	55,3	53,5	54,9	55,8
Outras indústrias transformadoras	1.077,1	1.251,7	1.591,8	1.528,4	1.613,9	1.347,7
Outros	135,9	155,1	149,0	207,7	234,1	274,3
Electricidade, Água e Gás	2.493,4	5.242,6	5.242,6	5.242,6	5.242,6	5.242,6
Construção e Obras Públicas	2.698,5	2.027,1	2.027,1	2.027,1	2.027,1	2.027,1
Comércio, Restaurantes e Hotéis	5.549,6	5.999,6	6.504,2	7.286,7	8.017,5	7.787,8
Comércio por grosso	2.520,5	2.753,7	2.877,6	3.297,4	3.777,7	3.420,5
Comércio a retalho	1.196,1	1.256,0	1.391,6	1.459,5	1.667,3	1.735,4
Restaurante e hotéis	1.832,9	1.989,8	2.235,0	2.529,8	2.572,5	2.631,9
Transportes e Comunicações	2.556,1	2.600,5	2.661,5	2.799,5	3.291,2	3.545,7
Transportes terrestres	519,2	586,9	622,4	761,2	900,6	1.011,4
Transportes marítimos	317,0	315,1	346,8	421,9	441,5	484,1
Transportes aéreos	604,1	550,9	500,3	445,1	884,3	894,0
Serviços rel. c/ transp., agências viagens, turismo	759,6	743,8	777,7	751,9	723,6	816,4
Comunicações	356,2	403,7	414,3	419,4	341,3	339,9
Serviços Prestados às Empresas	997,2	1.133,8	1.500,2	2.560,6	2.559,0	2.807,3
Seguros	0,0	0,0	0,0	0,0	0,0	0,0
Operações sobre Imóveis	813,2	946,5	1.280,8	1.812,0	1.790,5	1.968,3
Serv. Prest. às emp., excep. aluguer maq. e equip.	106,5	106,2	137,7	669,4	684,7	761,4
Aluguer de máquinas e equipamento	21,1	19,6	19,8	17,8	23,2	21,3
Outros	56,4	61,4	62,0	61,4	60,6	56,4
Serviços Pessoais e Sociais	4.875,3	4.598,6	5.013,9	5.574,9	5.196,4	5.259,4
Adm. pública e defesa nacional	353,8	502,9	458,2	481,7	553,4	564,2
Serviços de educação	151,3	146,2	148,5	183,8	198,7	198,5
Serviços de saúde e veterinários	279,7	298,9	322,3	350,7	359,4	411,7
Assoc. Econom. Organizações Profissionais	0,0	0,0	0,0	0,0	0,0	0,0
Outros serviços prestados à comunidade	2.129,3	1.309,1	1.603,2	2.050,7	1.603,2	1.603,2
Serviços recreativos e culturais	136,8	1.062,4	1.092,1	1.103,2	1.092,1	1.092,1
Serviços pessoais e domésticos	11,9	58,1	61,9	75,8	61,9	61,9
Serviços de saneamento e limpeza	17,2	15,4	15,3	16,1	15,3	15,3
Actividades mal definidas	1.181,2	1.142,2	1.244,4	1.238,5	1.244,4	1.244,4
Outros	614,0	63,3	68,2	74,5	68,2	68,2
Crédito a Particulares (inclui créditos a emigrantes)	**30.697,3**	**31.798,3**	**33.662,9**	**35.389,4**	**33.662,9**	**33.662,9**
Habitação	19.305,8	20.274,4	21.294,0	22.617,9	21.294,0	21.294,0
Consumo e outros fins	11.391,5	11.523,9	12.369,0	12.771,4	12.369,0	12.369,0
Total	**52.397,4**	**56.486,2**	**60.102,3**	**64.401,1**	**63.637,4**	**63.964,1**

Fonte: Banco de Cabo Verde

BALANÇO MONETÁRIO BANCO DE CABO VERDE

Quadro 19

1. Activo

	Total	Activos Externos			Crédito ao SPA			Crédito às OIM	Crédito à Economia	Credito às IFNM	Outros Activos
		Total	Reservas Internacionais	Outros Activos Externos	Total	Credito Governo Central	Crédito TCMF				
	saldos em fim de período em milhões de CVE										
2006											
Dez	42.506,5	20.390,3	21.304,1	-913,7	24.075,5	19.470,5	4.605,0	-3.992,0	1.091,0	0,0	941,6
2007											
Mar	47.092,4	21.358,3	22.265,0	-906,7	23.569,7	18.964,8	4.605,0	0,0	1.058,5	7,9	1.098,0
Jun	51.419,3	26.234,1	27.135,9	-901,8	23.092,0	18.487,0	4.605,0	0,0	1.047,4	6,4	1.039,5
Set	51.214,3	27.790,1	28.674,5	-884,4	21.355,9	16.751,0	4.605,0	0,0	1.046,2	4,9	1.017,2
Dez	50.314,9	27.569,4	28.424,0	-854,6	20.686,6	16.081,6	4.605,0	0,0	1.046,0	3,3	1.009,6
2008											
Mar	54.469,9	31.058,2	31.891,7	-833,6	21.034,3	16.429,3	4.605,0	0,0	1.029,1	1,7	1.346,6
Jun	52.543,1	30.194,8	31.062,6	-867,8	19.996,2	15.391,2	4.605,0	0,0	1.027,0	0,1	1.325,1
Set	49.495,7	28.392,5	29.369,1	-976,7	19.427,4	14.822,4	4.605,0	0,0	1.019,3	0,1	656,5
Dez	49.658,3	29.750,3	30.746,0	-995,7	18.025,8	13.420,8	4.605,0	0,0	992,5	0,0	889,7
2009											
Mar	51.916,9	31.940,1	32.885,1	-945,0	18.351,9	13.746,9	4.605,0	0,0	985,3	0,0	639,5

2. Passivo

	Total	Passivos Externos			Depósitos SPA	Base Monetária (BM)				Depósitos de IFNM	Contas de Capital	Outros Passivos
		Total	Curto Prazo	M/L Prazo		Total	Emissão Monetária	Depósitos de OIM	Outros passivos p/c/OIM			
	saldos em fim de período em milhões de CVE											
2006												
Dez	27.985,5	1.145,6	0,0	1.145,6	1.990,4	21.842,1	9.188,0	12.654,1	0,0	2,6	2.901,0	103,8
2007												
Mar	28.233,7	1.135,5	0,0	1.135,5	1.620,5	22.385,8	8.437,5	13.948,3	0,0	1,1	2.986,8	104,0
Jun	31.668,0	1.128,6	0,0	1.128,6	4.430,8	22.968,3	8.471,5	14.496,8	0,0	20,2	3.004,5	115,6
Set	30.645,4	1.099,8	0,0	1.099,8	4.578,0	21.788,8	8.541,5	13.247,3	0,0	15,8	3.019,4	143,6
Dez	32.590,4	1.062,5	0,0	1.062,5	4.345,6	23.948,4	9.982,8	13.965,6	0,0	8,5	3.039,6	185,9
2008												
Mar	35.053,5	1.026,9	0,0	1.026,9	6.505,0	24.216,0	9.202,7	15.013,3	0,0	6,6	3.122,2	176,8
Jun	34.048,4	1.061,7	0,0	1.061,7	4.962,9	24.701,9	9.105,1	15.596,8	0,0	7,2	3.149,0	165,7
Set	33.514,3	1.189,5	0,0	1.189,5	4.087,0	24.925,3	9.194,4	15.730,9	0,0	2,1	3.182,9	127,6
Dez	34.262,3	1.152,6	0,0	1.152,6	3.561,3	25.951,8	10.349,8	15.602,1	0,0	0,6	3.476,5	119,6
2009												
Mar	36.582,3	1.176,5	0,0	1.176,5	5.051,4	26.705,4	8.873,7	17.831,7	0,0	4,0	3.506,9	138,1

Evolução dos Principais Indicadores

Taxas de Crescimento Homólogas

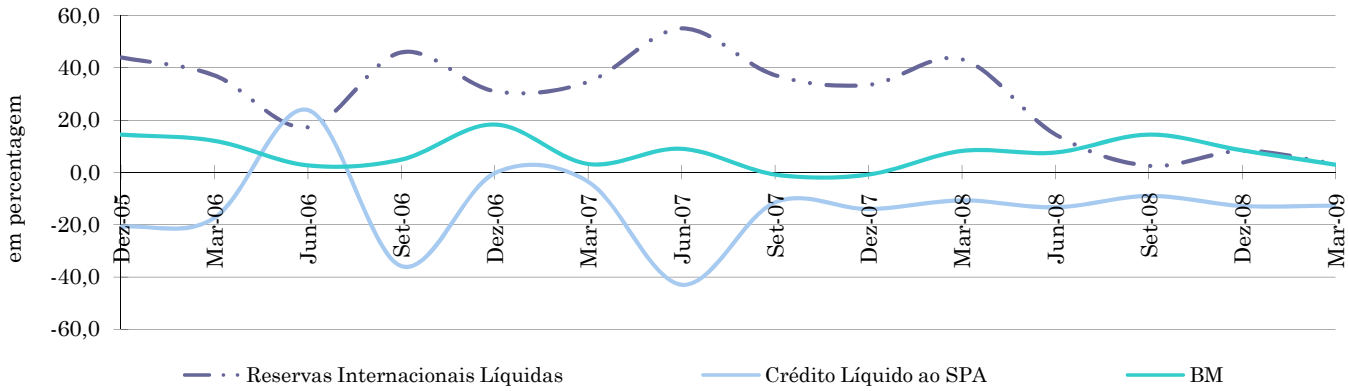

Fonte: Banco de Cabo Verde

SPA - Sector Público Administrativo

TCMF - Títulos Consolidados de Mobilização Financeira - Trust Fund

OIM - Outras Instituições Monetárias

IFNM - Instituições Financeiras não Monetárias

SECTOR MONETÁRIO E FINANCEIRO

BALANÇO CONSOLIDADO DOS BANCOS DE DEPÓSITOS

Quadro 20

1. Activo

	Total	Activos Externos	Reservas Bancárias	Crédito ao SPA				Crédito IFNM	Crédito EPNF	Crédito Sector Privado	Activos não Classificados
				Total	Crédito Governo Central	TcpF	Crédito Governos Locais				
	saldos em fim de período em milhões de CVE										
2006											
Dez	103.930,2	9.749,0	18.835,7	22.436,2	15.732,0	6.433,2	271,0	6,3	587,2	43.114,4	9.201,4
2007											
Mar	99.886,8	7.430,8	20.609,2	21.953,0	15.226,2	6.433,2	293,6	5,2	570,0	45.014,7	4.303,8
Jun	100.424,4	3.672,4	21.926,9	21.473,7	14.748,5	6.433,2	292,0	4,1	570,4	45.531,5	7.245,4
Set	103.297,6	2.980,9	24.215,8	19.716,0	13.012,4	6.433,2	270,4	3,0	312,4	47.363,1	8.706,3
Dez	104.211,9	3.309,6	21.910,9	19.073,8	12.343,1	6.433,2	297,5	2,5	504,0	50.209,9	9.201,4
2008											
Mar	109.885,5	3.771,3	23.576,2	19.812,1	12.690,8	6.433,2	688,1	1,9	282,3	53.108,7	9.332,9
Jun	113.510,8	3.447,3	23.924,2	18.801,3	11.652,7	6.433,2	715,4	1,4	264,2	57.317,6	9.754,9
Set	117.684,0	4.068,0	23.793,7	18.222,0	11.083,9	6.433,2	704,9	0,8	272,8	61.894,5	9.432,1
Dez	116.182,9	1.081,2	22.727,9	16.870,0	9.682,3	6.433,2	754,6	0,2	252,2	65.397,7	9.853,7
2009											
Mar	119.145,6	-214,0	24.710,8	17.228,4	10.008,4	6.433,2	786,8	0,1	233,6	67.332,9	9.853,7

2. Passivo

	Total	Passivos Externos	Passivos para com SPA	Emprést. do BCV	Depósito Ordem M/N	Depósito Poupança Caderneta	Depósito Prazo M/N	Depósito Divisas Residentes	Acordos Recompra Títulos	Outras Responsabilidades	Passivos não Classificados
	saldos em fim de período em milhões de CVE										
2006											
Dez	73.690,3	5.001,6	3.167,9	9,4	28.120,1	2.956,0	14.230,2	3.753,3	1.787,5	384,5	14.279,8
2007											
Mar	75.937,0	5.353,3	3.642,4	0,0	28.055,3	3.154,7	15.963,7	5.057,7	1.673,6	426,1	12.610,2
Jun	78.206,9	5.942,2	3.357,8	0,0	28.391,3	3.284,3	15.833,0	5.729,7	1.893,6	416,8	13.358,1
Set	80.295,0	5.793,1	3.652,1	0,0	30.006,7	3.401,8	15.781,4	5.006,4	1.937,1	424,8	14.291,5
Dez	82.712,6	6.678,2	3.978,6	0,0	31.931,8	2.784,8	15.812,8	4.730,1	2.078,6	437,9	14.279,8
2008											
Mar	85.951,8	6.399,7	4.374,2	0,0	34.445,7	2.801,0	17.179,9	3.533,9	1.994,3	385,0	14.838,0
Jun	90.352,8	7.064,5	4.203,4	0,0	35.405,9	2.857,7	18.017,0	5.403,9	1.892,5	441,6	15.066,2
Set	92.510,2	7.696,6	4.306,9	0,0	36.028,4	2.819,4	17.932,6	5.370,6	1.720,6	526,2	16.108,9
Dez	92.135,6	7.922,3	4.113,0	0,0	33.457,2	2.835,9	21.071,1	3.558,8	2.502,2	566,3	16.108,9
2009											
Mar	92.970,4	8.482,2	4.149,4	0,0	32.679,6	2.850,6	21.558,9	3.474,3	3.153,0	513,5	16.108,9

Estrutura das Principais Rubricas do Balanço

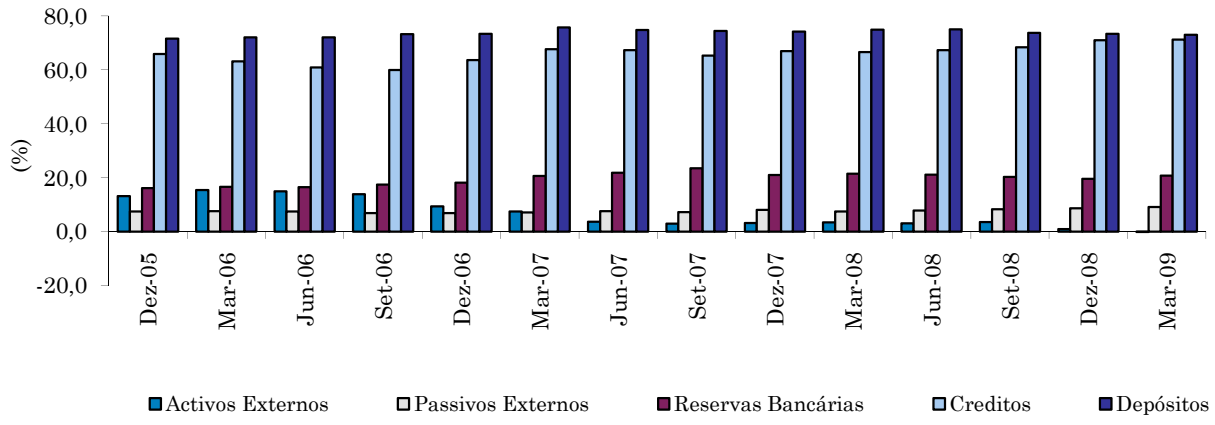

TcpF - Títulos Consolidados de Mobilização Financeira - Trust Fund

IFNM - Instituições Financeiras não Monetárias

EPNF - Empresas Públicas não Financeiras

SECTOR MONETÁRIO E FINANCEIRO

TAXAS DE JURO NOMINAIS DE EMPRÉSTIMOS BANCÁRIOS

Quadro 21

Particulares

	Por Prazos					Crédito Habitação Própria	Crédito Universitário	Adiantamento Vencimentos
	Até 90 dias	De 91 a 180 dias	De 181 dias a 1 ano	De 1 a 2 anos	De 2 a 5 anos			
2005								
Dez	12,63%	12,88%	13,00%	13,25%	13,50%	10,94%	12,00%	12,75%
2006								
Mar	12,63%	12,88%	13,00%	13,25%	13,50%	10,94%	12,00%	12,75%
Jun	12,63%	12,88%	13,00%	13,25%	13,50%	10,94%	12,00%	12,75%
Set	12,63%	12,88%	13,00%	13,25%	13,50%	10,94%	12,00%	12,75%
Dez	12,63%	12,88%	13,00%	13,25%	13,50%	10,94%	12,00%	12,75%
2007								
Mar	12,63%	12,88%	13,00%	13,25%	13,50%	10,94%	12,00%	12,75%
Jun	12,63%	12,88%	13,00%	13,25%	13,50%	10,94%	12,00%	12,75%
Set	12,63%	12,88%	13,00%	13,25%	13,50%	10,94%	12,00%	12,75%
Dez	12,63%	12,88%	13,00%	13,25%	13,50%	10,94%	12,00%	12,75%
2008								
Mar	12,63%	12,88%	13,00%	13,25%	13,50%	10,94%	12,00%	12,75%
Jun	12,63%	12,88%	13,00%	13,25%	13,50%	10,94%	12,00%	12,75%
Set	12,63%	12,88%	13,00%	13,25%	13,50%	10,94%	12,00%	12,75%
Dez	12,63%	12,88%	13,00%	13,25%	13,50%	10,94%	12,00%	12,75%
2009								
Mar	12,63%	12,88%	13,00%	13,25%	13,50%	10,94%	12,00%	12,75%

Empresas

	Por Prazos				
	Até 90 dias	De 91 a 180 dias	De 181 dias a 1 ano	De 1 a 2 anos	De 2 a 5 anos
2005					
Dez	11,31%	11,51%	11,88%	12,50%	11,25%
2006					
Mar	11,31%	11,51%	11,88%	12,50%	11,25%
Jun	11,31%	11,51%	11,88%	12,50%	11,25%
Set	11,31%	11,51%	11,88%	12,50%	11,25%
Dez	11,31%	11,51%	11,88%	12,50%	11,25%
2007					
Mar	11,31%	11,51%	11,88%	12,50%	11,25%
Jun	11,31%	11,51%	11,88%	12,50%	11,25%
Set	11,31%	11,51%	11,88%	12,50%	11,25%
Dez	11,31%	11,51%	11,88%	12,50%	11,25%
2008					
Mar	11,31%	11,51%	11,88%	12,50%	11,25%
Jun	11,31%	11,51%	11,88%	12,50%	11,25%
Set	11,31%	11,51%	11,88%	12,50%	11,25%
Dez	11,31%	11,51%	11,88%	12,50%	11,25%
2009					
Mar	11,31%	11,51%	11,88%	12,50%	11,25%

Fonte: Banco de Cabo Verde

SECTOR MONETÁRIO E FINANCEIRO

TAXAS DE JURO NOMINAIS DE DEPÓSITOS BANCÁRIOS

Quadro 22

	Conta Caderneta	Depósitos a Prazo				Conta Poupança Habitação	Conta Poupança Jovem
		De 31 a 90 dias	De 91 a 180 dias	De 181 dias a 1 ano	Superior a 1 ano		
2005							
Dez	0,75%	2,87%	4,14%	4,44%	5,00%	5,25%	5,50%
2006							
Mar	0,75%	2,87%	4,14%	4,44%	5,00%	5,25%	5,50%
Jun	0,75%	2,74%	3,83%	4,25%	4,58%	4,00%	4,58%
Set	0,75%	2,74%	3,83%	4,25%	4,58%	4,00%	4,58%
Dez	0,75%	2,74%	3,83%	4,25%	4,58%	4,00%	4,58%
2007							
Mar	0,75%	2,74%	3,83%	4,25%	4,58%	4,00%	4,58%
Jun	0,75%	2,74%	3,83%	4,25%	4,58%	4,00%	4,58%
Set	0,75%	2,74%	3,83%	4,25%	4,58%	4,00%	4,58%
Dez	0,75%	2,74%	3,83%	4,25%	4,58%	4,00%	4,58%
2008							
Mar	0,75%	2,74%	3,83%	4,25%	4,58%	4,00%	4,58%
Jun	0,75%	2,74%	3,83%	4,25%	4,58%	4,00%	4,58%
Set	0,75%	2,74%	3,83%	4,25%	4,58%	4,00%	4,58%
Dez	0,75%	2,74%	3,83%	4,25%	4,58%	4,00%	4,58%
2009							
Mar	0,75%	2,74%	3,83%	4,25%	4,58%	4,00%	4,58%

Depósitos de Emigrantes

	Depósitos a Prazo				Conta Poupança	
	De 31 a 90 dias	De 91 a 180 dias	De 181 dias a 1 ano	Superior a 1 ano	De 181 dias a 1 ano	Superior a 1 ano
2005						
Dez	3,62%	4,58%	5,13%	5,00%	4,92%	5,13%
2006						
Mar	3,62%	4,58%	5,13%	5,00%	4,92%	5,13%
Jun	3,28%	4,14%	4,56%	4,83%	4,58%	4,25%
Set	3,28%	4,14%	4,56%	4,83%	4,58%	4,25%
Dez	3,28%	4,14%	4,56%	4,83%	4,58%	4,25%
2007						
Mar	3,28%	4,14%	4,56%	4,83%	4,58%	4,25%
Jun	3,28%	4,14%	4,56%	4,83%	4,58%	4,25%
Set	3,28%	4,14%	4,56%	4,83%	4,58%	4,25%
Dez	3,28%	4,14%	4,56%	4,83%	4,58%	4,25%
2008						
Mar	3,28%	4,14%	4,56%	4,83%	4,58%	4,25%
Jun	3,28%	4,14%	4,56%	4,83%	4,58%	4,25%
Set	3,28%	4,14%	4,56%	4,83%	4,58%	4,25%
Dez	3,28%	4,14%	4,56%	4,83%	4,58%	4,25%
2009						
Mar	3,28%	4,14%	4,56%	4,83%	4,58%	4,25%

Fonte: Banco de Cabo Verde

SECTOR MONETÁRIO E FINANCEIRO

TAXAS DE JURO EFECTIVAS DE EMPRÉSTIMOS BANCÁRIOS

Quadro 23

Taxas Ponderadas

	Por Prazos						Descoberto
	Até 90 dias	De 91 a 180 dias	De 181 dias a 1 ano	De 1 a 2 anos	De 2 a 5 anos	De 5 a 10 anos	
2006							
Jun	11,76%	11,91%	9,86%	12,36%	11,77%	10,97%	n.d.
Set	11,10%	9,71%	9,81%	12,30%	12,20%	11,27%	14,51%
Dez	9,64%	10,51%	8,14%	12,43%	12,29%	11,35%	15,34%
2007							
Mar	9,12%	10,66%	8,21%	12,49%	11,83%	11,37%	14,28%
Jun	11,73%	11,01%	9,04%	12,34%	11,95%	10,70%	12,37%
Set	12,38%	9,59%	9,35%	12,12%	11,47%	10,74%	15,93%
Dez	9,79%	10,78%	9,83%	11,81%	12,03%	10,71%	16,04%
2008							
Mar	11,41%	10,65%	9,41%	11,75%	11,95%	10,65%	15,84%
Jun	12,33%	10,32%	9,47%	11,62%	11,95%	10,69%	15,60%
Set	12,25%	10,11%	9,87%	11,63%	11,48%	10,72%	15,16%
Dez	11,80%	10,17%	9,33%	11,82%	11,15%	10,27%	15,38%
2009							
Mar	11,04%	10,62%	8,70%	11,52%	10,83%	10,02%	15,63%

Taxas de Juros Médias Efectivas

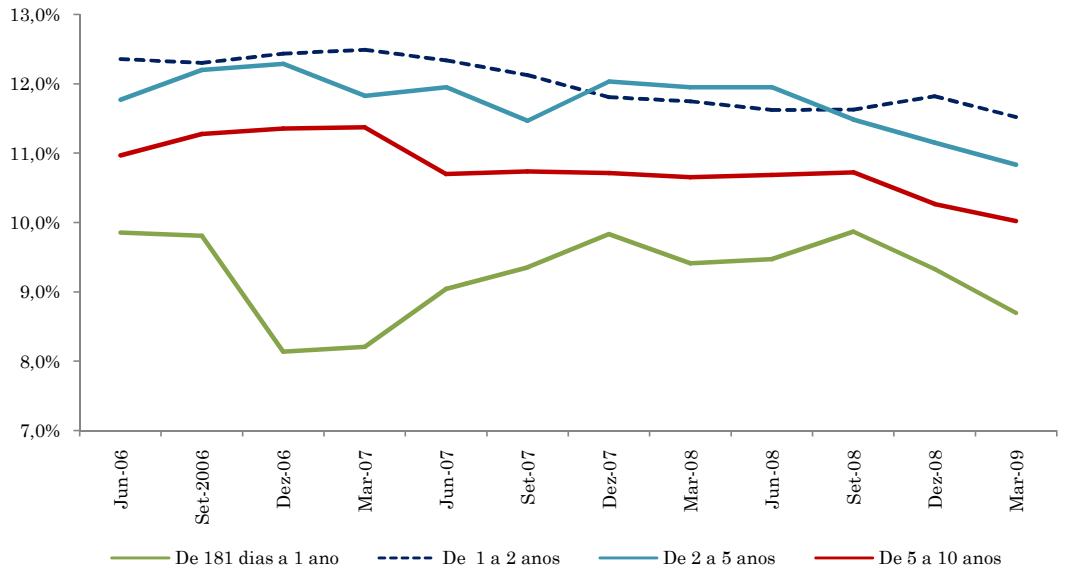

Fonte: Banco de Cabo Verde

SECTOR MONETÁRIO E FINANCEIRO

TAXAS DE JURO EFECTIVAS DE DEPÓSITOS BANCÁRIOS

Quadro 24

Depósitos de Residentes

Taxas Ponderadas

		Depósitos a Prazo			
	De 7 dias a 30 dias	De 31 a 90 dias	De 91 a 180 dias	De 181 dias a 1 ano	Superior a 1 ano
2007					
Mar	4,31%	3,08%	3,51%	4,17%	4,08%
Jun	3,94%	3,09%	3,54%	4,15%	4,11%
Set	3,76%	3,12%	3,62%	4,16%	4,14%
Dez	4,10%	3,05%	3,69%	4,16%	4,17%
2008					
Mar	2,81%	2,94%	3,76%	4,16%	4,20%
Jun	2,68%	2,86%	3,78%	4,22%	4,22%
Set	3,03%	2,87%	3,84%	4,23%	4,25%
Dez	3,06%	2,83%	3,85%	4,15%	4,19%
2009					
Mar	4,37%	2,61%	3,87%	4,15%	4,36%

Depósitos de Não Residentes

Taxas Ponderadas

		Depósitos a Prazo			
	De 7 dias a 30 dias	De 31 a 90 dias	De 91 a 180 dias	De 181 dias a 1 ano	Superior a 1 ano
2007					
Mar	3,05%	3,44%	3,75%	4,17%	4,18%
Jun	3,08%	3,36%	3,78%	4,14%	4,10%
Set	3,40%	3,29%	3,86%	4,23%	4,06%
Dez	2,25%	3,56%	3,99%	4,31%	4,08%
2008					
Mar	3,32%	3,52%	3,93%	4,30%	4,09%
Jun	3,26%	3,78%	4,09%	4,29%	4,09%
Set	3,17%	3,99%	4,28%	4,29%	4,18%
Dez	2,21%	3,81%	3,99%	4,19%	4,14%
2009					
Mar	1,82%	2,20%	3,40%	4,14%	4,47%

Depósitos de Emigrantes

		Depósitos a Prazo			
	De 7 dias a 30 dias	De 31 a 90 dias	De 91 a 180 dias	De 181 dias a 1 ano	Superior a 1 ano
2006					
Dez	3,28%	3,48%	4,14%	4,56%	4,53%
2007					
Mar	3,26%	3,50%	4,21%	4,44%	4,38%
Jun	3,42%	3,50%	4,19%	4,32%	4,35%
Set	3,42%	3,41%	4,23%	4,32%	4,36%
Dez	3,70%	3,41%	4,20%	4,33%	4,36%
2008					
Mar	3,53%	3,43%	4,24%	4,32%	4,36%
Jun	3,47%	3,43%	4,21%	4,32%	4,37%
Set	3,54%	3,46%	4,53%	4,33%	4,38%
Dez	3,42%	3,43%	4,13%	4,32%	4,25%
2009					
Mar	3,48%	3,37%	4,18%	3,89%	4,62%

Fonte: Banco de Cabo Verde

SECTOR MONETÁRIO E FINANCEIRO

TAXAS DE RENTABILIDADE DOS BILHETES DO TESOURO

Quadro 25

		Prazos		
		91 dias	182 dias	364 dias
		médias ponderadas em percentagem		
2005				
	Mar	5,14	5,05	5,53
	Jun	4,98	5,00	4,42
	Set	4,85	2,91	3,25
	Dez	2,40	2,35	2,38
2006				
	Mar	2,31	2,06	2,38
	Jun	2,43	2,62	2,93
	Set	2,95	3,06	3,06
	Dez	3,00	3,09	3,06
2007				
	Mar	3,41	3,27	3,06
	Jun	3,40	3,55	3,81
	Set	3,37	3,44	3,44
	Dez	3,44	3,49	3,50
2008				
	Mar	3,31	3,38	3,50
	Jun	3,43	3,44	3,38
	Set	3,39	3,49	3,63
	Dez	3,40	3,42	3,63
2009				
	Mar	3,56	3,30	3,63

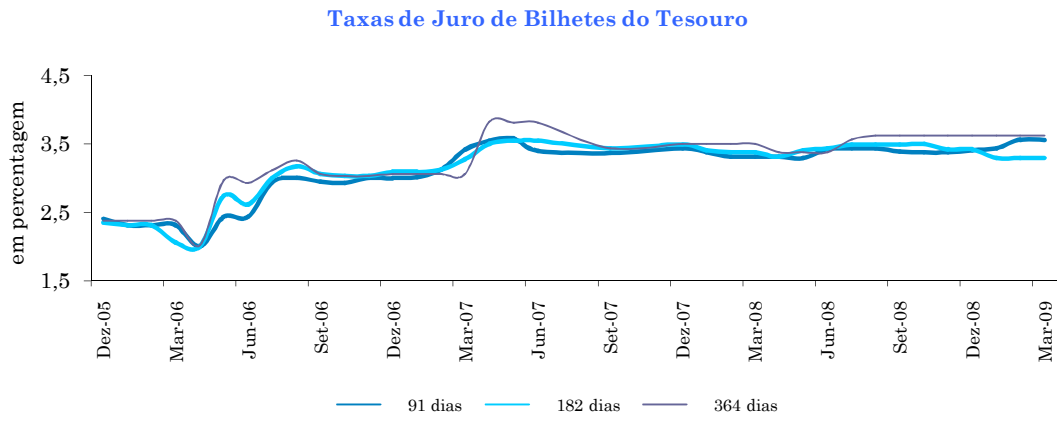

Fonte: Banco de Cabo Verde

SECTOR MONETÁRIO E FINANCEIRO

EMISSÃO E COLOCAÇÃO DE OBRIGAÇÕES DO TESOURO NO MERCADO PRIMÁRIO DE TÍTULOS

Quadro 26

	Data Valor	Montante milhões de CVE	Taxas de Juro em percentagem	Prazo
2008	25.01.2008	30,00	5,50	2555 dias- 7 anos
	25.01.2008	60,00	5,50	2555 dias- 7 anos
	25.01.2008	45,00	5,50	2555 dias- 7 anos
	25.01.2008	25,00	5,19	2555 dias- 7 anos
	25.01.2008	25,00	5,25	2555 dias- 7 anos
	25.01.2008	15,00	5,50	2555 dias- 7 anos
	15.02.2008	150,00	5,50	3650 dias- 10 anos
	15.02.2008	150,00	5,26	3650 dias- 10 anos
	15.02.2008	50,00	5,63	3650 dias- 10 anos
	01.09.2008	155,00	5,31	2192 dias- 6 anos
	09.09.2008	200,00	5,00	1095 dias- 3 anos
	07.10.2008	250,00	5,31	2190 dias- 6 anos
	28.11.2008	300,00	5,31	2191 dias- 6 anos
	05.12.2008	225,00	5,50	2922 dias- 8 anos
	05.12.2008	75,00	5,50	2922 dias- 8 anos
	12.12.2008	300,00	5,44	3652 dias- 10 anos
	29.12.2008	150,00	5,38	4383 dias- 12 anos
2009	09.01.2009	300,00	5,41	2191 dias- 6 anos
	23.01.2009	200,00	5,54	1826 dias - 5anos
	06.02.2009	350,00	5,50	1826 dias - 5anos
	13.02.2009	350,00	5,63	2922 dias- 8 anos
	03.03.2009	350,00	5,50	1827 dias- 5 anos

Taxas de Juro de Emissão e Colocação de Obrigações do Tesouro

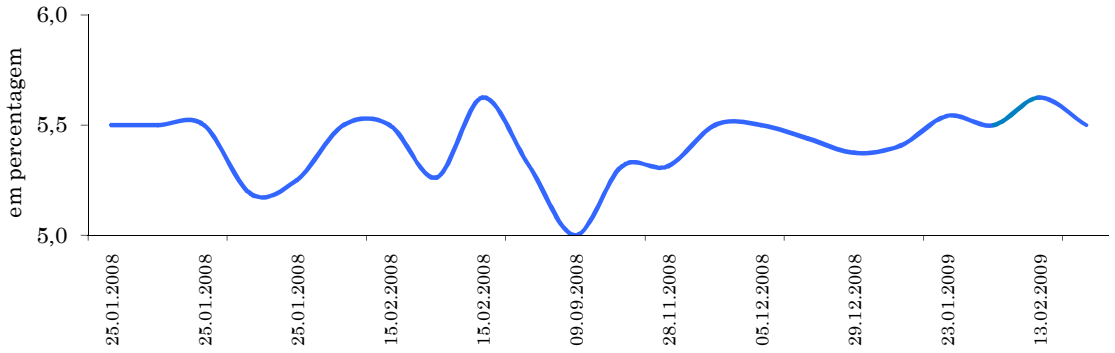

Fonte: Banco de Cabo Verde

SECTOR MONETÁRIO E FINANCEIRO

TAXAS DE DIRECTORAS DO BANCO CENTRAL

Quadro 27

Com efeito a partir de	Facilidade permanente de cedência de liquidez	Facilidade permanente de absorção de liquidez	Taxas de redesconto
	em percentagem		
2005			
Dez	7,50	1,00	8,50
2006			
Mar	7,50	1,00	8,50
Jun	7,50	1,00	8,50
Set	7,50	1,00	8,50
Dez	7,50	1,00	8,50
2007	7,50	1,00	8,50
Mar	7,50	1,00	8,50
Jun	7,50	1,00	8,50
Set	7,50	1,00	8,50
Dez	7,50	1,00	8,50
2008			
Mar	7,00	1,50	6,00
Jun	7,00	1,50	6,00
Set	7,75	2,25	6,00
Dez	8,25	2,75	7,50
2009			
Mar	8,25	2,75	7,50

1/ Desde Maio de 1999
2/ Apartir de 1 de Janeiro de 2003
3/ Apartir de Setembro de 2003

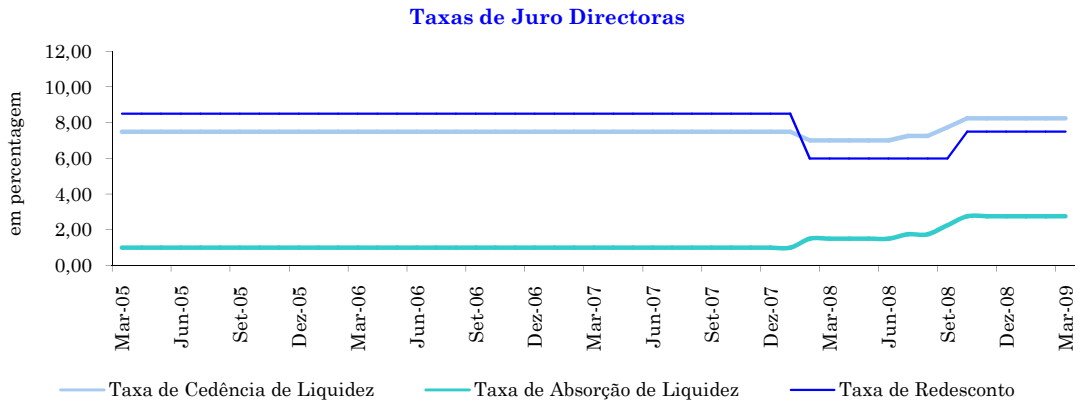

Fonte: Banco de Cabo Verde

FINANÇAS PÚBLICAS

RECEITAS E DESPESAS DO GOVERNO CENTRAL

Quadro 28

1. Receitas

	2007				2008			
	1º tri	2º tri	3º tri	4º tri	1º tri	2º tri	3º tri	4º tri
Receitas Correntes	6.958,3	13.723,0	20.419,2	28.908,2	7.643,0	15.648,9	24.330,5	32.205,1
Receitas Tributárias	6.207,7	12.717,0	18.994,3	26.219,7	6.986,0	14.389,2	22.195,1	29.584,9
Imposto sobre o Rendimento	1.888,4	3.936,5	5.645,1	7.655,4	2.211,6	4.367,6	6.925,5	8.524,8
Impostos sobre a Despesa	4.319,3	8.780,5	13.349,2	18.564,3	4.774,5	10.021,6	15.269,6	21.060,0
Imposto S/ Valor Acrescentado	2.339,8	4.723,5	7.094,3	9.917,4	2.683,8	5.676,6	8.567,0	11.723,5
Imposto S/ Bens e Serviços	320,1	788,0	1.067,6	1.654,0	352,5	785,3	1.249,2	1.798,3
Imposto de Consumo especial	0,0	0,0	0,0	0,0	0,0	1,0	0,0	0,0
Transacções Internacionais	1.242,8	2.501,0	3.986,2	5.376,4	1.338,3	2.739,3	4.187,8	5.888,2
Outros	416,5	768,0	1.201,0	1.616,5	399,9	819,3	1.265,6	1.650,1
Receitas Não Tributárias	750,7	1.006,0	1.424,9	2.688,5	656,9	1.259,7	2.135,4	2.620,2
Taxas, Multas e Outras Penalidades	324,5	607,0	928,8	1862,5	413,8	727,5	1269,5	1819,6
Rendimentos de Propriedade	177,8	277,0	299,9	550,0	147,9	380,3	554,7	522,1
Cotização para Fundo de Previdência	25,0	65,0	48,2	86,5	16,6	28,0	38,9	50,8
Outros	223,4	57,0	148,0	189,5	78,6	124,0	272,3	227,7
Receitas de Capital	606,9	3.131,4	3.203,9	4.381,0	655,2	697,4	1.003,1	1.013,0
Donativos	448,3	1.066,0	2.838,0	5.312,3	1.443,2	1.957,4	2.764,8	6.429,7
Transferências de OFN	48,7	48,7	77,0	52,0	0,0	213,0	431,1	481,4
Total de Receitas	8.062,2	17.969,1	26.538,1	38.653,5	9.741,4	18.516,7	28.529,6	40.129,2

2. Despesas

	2007				2008			
	1º tri	2º tri	3º tri	4º tri	1º tri	2º tri	3º tri	4º tri
Despesas Correntes	22.776,0	5.697,0	10.967,5	16.562,0	23.244,8	5.244,6	11.603,8	17.903,4
Despesas com Pessoal	10.490,8	2.407,0	5.264,3	7.996,7	10.901,8	2.588,2	4.816,8	8.381,6
Aquisição de Bens e Serviços	1.646,3	201,0	748,7	1.200,6	2.163,4	221,1	500,3	1.274,4
Juros	1.920,0	448,0	855,3	1.329,1	1.880,9	432,1	927,5	1.373,7
da Dívida Interna	1.398,0	315,0	597,3	950,9	1.359,7	306,0	642,5	962,0
da Dívida Externa	521,9	133,0	258,0	378,2	521,2	126,1	285,0	411,7
Subsídios e Transferências	7.117,9	1.210,0	2.573,9	3.917,4	5.519,9	1.404,3	3.111,3	4.814,2
Outras Despesas Correntes	1.601,0	258,0	795,4	1.468,2	2.123,4	338,8	1.181,9	1.811,1
Valor a regularizar	0,0	525,0	74,5	650,0	0,0	260,1	1.066,0	248,3
Pagamento de atrasados	0,0	648,0	655,4	0,0	655,4	0,0	0,0	0,0
Despesas de Investimento	13.702,8	2.787,7	3.758,0	7.986,0	13.963,0	1.659,8	5.061,7	10.119,7
Despesas Extraordinárias	0,0	0,0	0,0	0,0	0,0	1,0	0,0	0,0
Resto por pagar que transita para ano seguinte								
Total de Despesas	36.478,8	8.484,7	14.725,5	24.548,0	37.207,8	6.905,4	16.665,6	28.023,1

Fonte: Ministério das Finanças, Banco de Cabo Verde, FMI

P-Provisório

FINANÇAS PÚBLICAS

PRINCIPAIS INDICADORES ORÇAMENTAIS

Quadro 29

	Saldo Orçamental	Saldo Primário	Saldo Corrente	Saldo Global Inc. Donativos	Saldo Global Exc. Donativos
	milhões de escudos				
2006P					
1º tri	1.145,0	-743,1	866,0	-221,5	-1.168,5
2º tri	1.928,1	-1.914,3	1.603,1	-851,6	-2.872,9
3º tri	2.177,8	-4.899,1	1.659,4	-1.916,4	-6.319,1
4º tri	3.497,9	-8.175,9	2.949,1	-3.805,3	-10.095,9
2007					
1º tri	1.868,2	-422,8	1.261,3	-422,5	-870,8
2º tri	5.231,5	3.032,9	2.100,1	3.243,6	2.177,6
3º tri	7.061,1	481,2	3.857,2	1.990,1	-847,9
4º tri	10.044,4	-1.985,8	5.663,4	1.445,6	-3.866,6
2008					
1º tri	3.082,9	1.855,2	2.427,7	2.866,3	1.423,1
2º tri	4.741,5	820,3	4.044,1	1.850,1	-107,2
3º tri	7.430,3	-884,6	6.427,1	506,5	-2.258,3
4º tri	8.178,0	-5.707,8	7.165,0	-1.174,5	-7.604,2
	em percentagem do PIB				
2005P					
1º tri	0,5	-0,2	0,5	-0,4	-0,6
2º tri	0,4	-3,2	0,4	-1,7	-3,8
3º tri	0,8	-6,8	0,7	-5,1	-8,3
4º tri	2,9	-7,9	2,0	-3,2	-10,1
2006P					
1º tri	1,1	-0,7	0,8	-0,2	-1,1
2º tri	1,9	-1,8	1,5	-0,8	-2,8
3º tri	2,1	-4,7	1,6	-1,8	-6,1
4º tri	3,4	-7,9	2,8	-3,7	-9,7
2007					
1º tri	1,6	-0,4	1,1	-0,4	-0,8
2º tri	4,5	2,6	1,8	2,8	1,9
3º tri	6,1	0,4	3,3	1,7	-0,7
4º tri	8,7	-1,7	4,9	1,3	-3,4
2008					
1º tri	2,4	1,5	1,9	2,3	1,1
2º tri	3,7	0,6	3,2	1,5	-0,1
3º tri	5,9	-0,7	5,1	0,4	-1,8
4º tri	6,5	-4,5	5,7	-0,9	-6,0

Financiamento do Défice Público

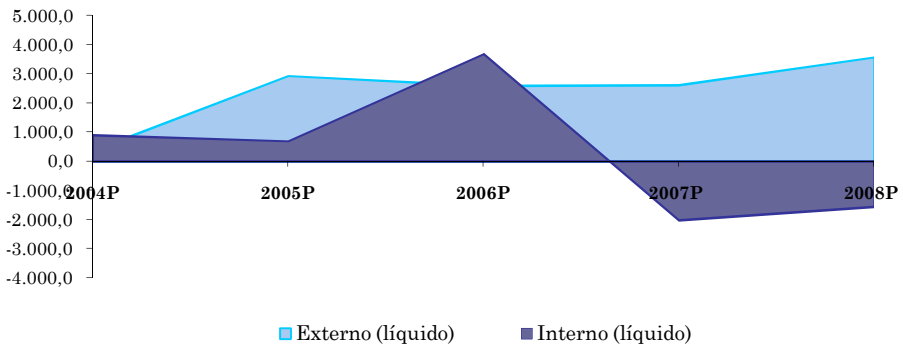

Fonte: Ministério das Finanças, Banco de Cabo Verde, FMI

E-Estimativas

PRINCIPAIS MEDIDAS DE POLÍTICA MONETÁRIA E FINANCEIRA
(1º Trimestre de 2009)

Boletim Oficial nº 1,I ª S, 05/01/2009, Banco de Cabo Verde, Aviso nº 1/2009 Prazo de retirada de circulação das notas de 200$00, 500$00 e 1.000$00.

Boletim Oficial nº 3, 1ª S, 19/01/2009, Conselho de Ministros, Dec nº 2/2009 Aprova o Acordo de Empréstimo assinado entre o Governo de Cabo Verde e o Fundo Africano de Desenvolvimento.

Boletim Oficial nº 7, 1ª S, 16/02/2009, Conselho de Ministros, Dec nº 3/2009 Aprova o Acordo de Crédito assinado entre o Governo de Cabo Verde e o Banco de Investimentos e Desenvolvimento da CEDEAO, (BIDC):