Boletim de Estatísticas
1º Trimestre 2006

BOLETIM DE ESTATÍSTICAS TRIMESTRAL

Sector Real

1. Produto Interno Bruto 1
2. Índice de Preços no Consumidor 2
3. Índice de Preços no Consumidor Taxas de Variação 3

Sector Externo 4

4. Evolução da Balança de Pagamentos 5
5. Importação por Categorias Económicas 6
6. Exportação por Produtos 7
7. Distribuição Geográfica do Comércio Externo 8
8. Ajuda Externa ao Governo de Cabo Verde 9
9. Remessas de Emigrantes 10
10. Investimento Externo 11
11. Desembolsos e Pagamentos da Dívida Externa Pública por Credores 12
12. Taxas de Câmbio do Escudo Cabo- Verdiano 13
13. Taxas de Câmbios Efectivas do Escudo Cabo-Verdiano

Sector Monetário e Financeiro

14. Síntese Monetária 14
15. Agregados Monetários e Contrapartidas 15
16. Componentes do Agregado Monetário 16
17. Componentes do Crédito Interno Por Sectores Institucionais e por Prazos 17
18. Distribuição de Créditos no Sistema Bancário (por ramos de actividade) 18
19. Balanço Monetário do Banco de Cabo Verde 19
20. Balanço Consolidado dos Bancos de Depósitos 20
21. Taxas de Juros de Empréstimos Bancários 21
22. Taxas de Juros Médias de Depósitos 22
23. Taxa de Rentabilidades dos Bilhetes de Tesouro 23
24. Emissão e Colocação de Obrigações de Tesouro no Mercado Primário de Títulos 24
25. Taxas de Juro Directoras do Banco Central 25

Finanças Públicas

26. Receitas e Despesas do Governo Central 26
27. Indicadores Orçamentais 27

Principais Medidas de Política Monetária e Financeira 28

SECTOR REAL
PRODUTO INTERNO BRUTO
Quadro 1

1. Produto Interno Bruto pela Óptica da Despesa

	2004[E]	2005[E]	2006[P]
	milhões de CVE		
Oferta Agregada	125.103,1	135.995,1	148.198,1
PIB p.m.	84.150,0	91.643,0	100.388,0
Importação de Bens e Serviços	40.953,1	44.352,1	47.810,1
Procura Agregada	125.103,1	135.995,1	148.198,1
Consumo Privado	72.188,0	76.303,0	82.069,0
Consumo Público	14.465,0	16.113,0	18.223,0
Formação Bruta de Capital Fixo	26.303,0	28.928,0	31.500,0
Sector Privado	20.596,0	22.109,0	24.488,0
Sector Público	5.707,0	6.819,0	7.012,0
Variação de Existências	-62,9	-62,9	-62,9
Exportação de Bens e Serviços	12.210,0	14.714,0	16.469,0
Por memória:			
Procura Interna	112.893,1	121.281,1	131.729,1
Procura Externa Líquida	-28.743,1	-29.638,1	-31.341,1

2. Produto Interno Bruto pela Óptica da Oferta

	milhões de CVE		
Agricultura	6.108,1	4.782,7	4.782,7
Pesca	977,7	850,6	850,6
Indústria	6.489,5	7.592,8	7.592,8
Construção	6.410,0	6.903,6	6.903,6
Serviços [1]	57.666,8	64.356,2	64.356,2
PIB [2]	84.150,0	91.643,0	100.388,0
	em percentagem do PIB		
Agricultura	7,3	5,2	4,8
Pesca	1,2	0,9	0,8
Indústria	7,7	8,3	7,6
Construção	7,6	7,5	6,9
Serviços [1]	68,5	70,2	64,1
PIB [2]	100,0	100,0	100,0

Fonte: Banco de Cabo Verde, Estimativas rápidas
E- Estimativas
P- Projecções
p.m.- Preços de Mercado

[1] Serviços excluindo os serviços bancários intermediários

[2] Produto Interno Bruto a preços de mercado. O valor nominal do PIB inclui além dos VAB sectoriais, as taxas e impostos sobre as importações (+) e os serviços bancários intermediários (-)

SECTOR REAL

ÍNDICE DE PREÇOS NO CONSUMIDOR, 1989=100

Quadro 2

		Nacional	Praia	S. Vicente	Zonas Rurais
		índices			
2004					
	Mar	184,57	197,43	185,91	180,09
	Jun	184,16	198,31	184,04	179,61
	Set	185,99	203,48	188,20	179,79
	Dez	185,61	200,15	188,08	180,31
2005					
	Mar	183,00	197,06	185,41	177,87
	Jun	183,89	196,42	186,06	179,31
	Set	189,91	205,87	190,27	179,79
	Dez	188,76	205,29	189,15	183,33
2006					
	Jan	189,58	205,78	190,63	184,09
	Fev	190,10	207,74	190,63	184,27
	Mar	191,64	209,16	188,14	186,85
		variação percentual face ao mês anterior			
2005					
	Mar	0,01	0,43	-1,16	0,17
	Jun	0,78	0,20	1,25	0,86
	Set	0,09	0,71	-0,78	0,09
	Dez	0,86	1,38	1,25	0,57
2006					
	Jan	0,43	0,24	0,78	0,41
	Fev	0,28	0,95	0,00	0,10
	Mar	0,81	0,68	-1,30	1,40

Evolução do IPC por Zonas Geográficas

Taxas de Variações Mensais

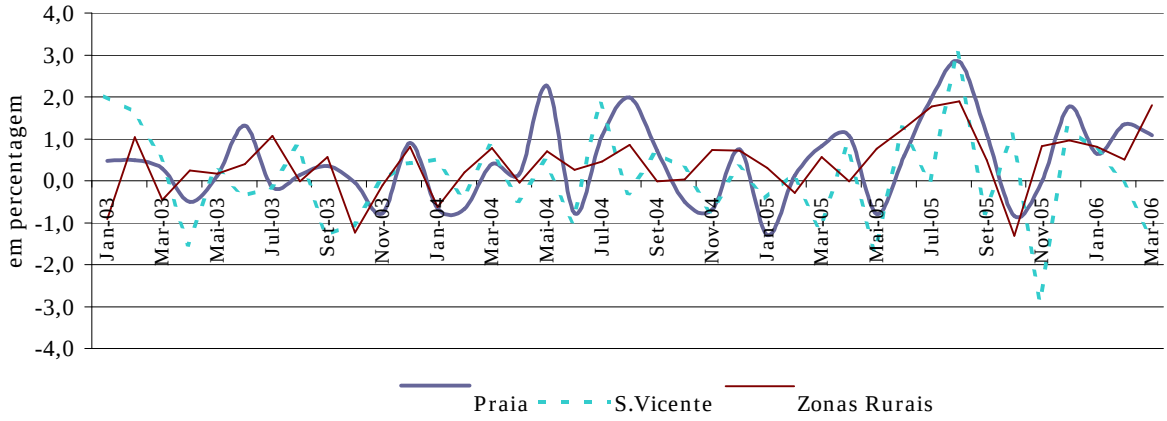

Fonte: Instituto Nacional de Estatística, e cálculos Banco de Cabo Verde

	Total	Alimentares Bebidas	Tabacos Cigarros	Vestuário Calçado	Habitação, Equip. e Mat. de uso Dom	Bens e Serviços Diversos
			taxas de variações homólogas			
2004						
Dez	-0,30	-1,55	7,01	-8,04	10,00	2,17
2005						
Mar	-0,85	-2,19	7,45	-8,25	9,48	1,34
Jun	-0,14	-0,12	5,16	-7,10	5,15	0,18
Set	2,11	2,46	-0,82	-7,55	7,87	2,93
Dez	1,70	2,64	-0,75	-8,10	3,66	3,33
2006						
Jan	3,13	4,68	-1,19	-7,66	2,84	5,24
Fev	3,89	5,96	-0,93	-6,32	2,95	4,39
Mar	4,72	7,80	-1,47	-7,31	3,01	3,48
			taxas de variações dos últimos 12 meses			
2004						
Dez	-1,88	-2,74	2,27	-5,84	2,83	0,43
2005						
Mar	-1,28	-2,11	4,43	-7,01	5,55	0,63
Jun	-0,86	-1,76	5,76	-7,63	7,50	0,84
Set	-0,03	-0,77	5,35	-7,59	8,19	1,64
Dez	0,42	-0,01	3,58	-7,62	7,40	2,01
2006						
Jan	0,72	0,51	2,88	-7,61	6,82	2,39
Fev	1,08	1,11	2,18	-7,40	6,26	2,68
Mar	1,55	1,95	1,44	-7,32	5,73	2,86
			taxas de variações em cadeia			
2004						
Dez	0,34	0,02	0,01	0,03	0,01	0,25
2005						
Mar	0,01	-0,33	0,00	-0,03	0,00	0,05
Jun	0,78	0,83	-0,01	-0,04	-0,03	0,04
Set	0,09	0,47	0,00	-0,10	0,02	-0,29
Dez	0,86	0,42	0,00	0,04	0,01	0,38
2006						
Jan	0,43	0,70	-0,01	-0,07	-0,11	-0,07
Fev	0,28	0,37	0,00	0,02	0,01	-0,10
Mar	0,81	1,01	-0,01	-0,14	0,01	-0,08

Evolução do Índice de Preços no Consumidor

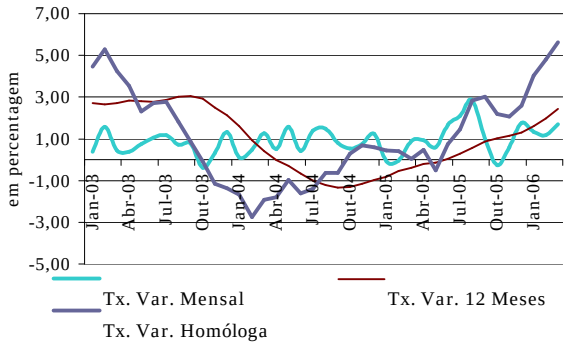

Evolução do IPC por Zonas Geográficas

Taxas de Variações 12 Meses

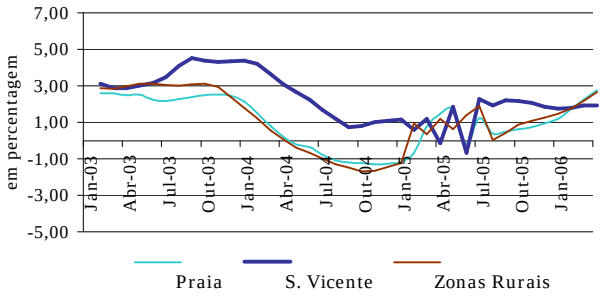

Fonte: Instituto Nacional de Estatística, e cálculos Banco de Cabo Verde

SECTOR EXTERNO

EVOLUÇÃO DA BALANÇA DE PAGAMENTOS

Quadro 4

	2004[P]			2005[P]			2006[P] 1º tri		
	Débito	Crédito	Saldo	Débito	Crédito	Saldo	Débito	Crédito	Saldo
Balança Corrente	-59.961,3	52.307,7	-7.653,5	-64.746,5	60.865,3	-3.881,1	-18.119,0	16.915,5	-1.203,5
Bens	**-34.603,9**	**5.092,6**	**-29.511,3**	**-38.851,4**	**7.891,4**	**-30.959,9**	**-12.124,1**	**2.275,6**	**-9.848,5**
Mercadorias Gerais	-32.817,7	234,2	-32.583,5	-36.737,3	816,6	-35.920,7	-11.428,7	342,4	-11.086,3
Bens para Transformação	-748,9	1.191,4	442,6	-387,9	863,0	475,1	-169,2	248,0	78,8
Outros Bens	-1.037,4	3.667,0	2.629,7	-1.726,2	6.211,8	4.485,7	-526,2	1.685,2	1.159,0
Serviços	**-18.352,9**	**21.095,7**	**2.742,8**	**-18.519,3**	**23.767,2**	**5.247,9**	**-4.819,2**	**7.201,6**	**2.382,4**
Transportes Marítimos	-2.939,4	330,2	-2.609,2	-3.484,5	600,5	-2.884,0	-1.082,1	99,4	-982,8
Transportes Aéreos	-5.143,7	8.462,3	3.318,6	-5.202,0	8.799,1	3.597,2	-1.576,4	2.274,7	698,3
Viagens	-6.899,8	8.725,3	1.825,5	-5.953,6	9.963,2	4.009,6	-1.384,3	3.733,0	2.348,8
Viagens de Turismo	-3.913,4	8.495,6	4.582,2	-3.489,8	9.565,9	6.076,1	-791,0	3.615,6	2.824,5
Outros Serviços	-3.370,0	3.577,9	207,9	-3.879,2	4.404,4	525,2	-776,4	1.094,5	318,1
Rendimentos	**-3.172,1**	**1.601,7**	**-1.570,4**	**-4.614,9**	**1.649,2**	**-2.965,7**	**-569,8**	**551,8**	**-18,0**
Rendimentos de Trabalho	-54,5	34,4	-20,1	-112,2	12,5	-99,6	-15,4	1,3	-14,1
Rendimentos de Investimento	-3.117,6	1.567,3	-1.550,3	-4.502,7	1.636,6	-2.866,1	-554,4	550,6	-3,9
Juros Outros Investimentos	-2.821,5	779,0	-2.042,5	-3.579,8	990,0	-2.589,8	-802,5	206,6	-596,0
Transferências Correntes	**-3.832,3**	**24.517,7**	**20.685,4**	**-2.760,9**	**27.557,6**	**24.796,7**	**-605,9**	**6.886,5**	**6.280,6**
Transferências Públicas	-107,1	4.803,9	4.696,8	-180,8	4.271,1	4.090,3	-39,3	935,4	896,1
Transferências Privadas	-3.725,2	19.713,8	15.988,6	-2.580,1	23.286,4	20.706,4	-566,6	5.951,1	5.384,5
Remessas de Emigrantes	-1.005,4	10.023,0	9.017,6	-346,8	12.139,5	11.792,7	-80,0	2.742,6	2.662,6
Balança de Capital e de Op. Fin.	-3.994,5	10.380,1	6.385,5	-11.039,3	13.211,7	2.172,4	-3.604,6	3.117,1	-487,4
Transferências de Capital Públicas	0,0	2.089,0	2.089,0	-10,5	1.841,2	1.830,8	0,0	524,8	524,8
Transferências de Capital Privadas	0,0	0,0	0,0	-20,9	11,4	-9,6	0,0	0,0	0,0
Investimento Directo em Cabo Verde	0,0	1.812,2	1.812,2	0,0	1.708,1	1.708,1	0,0	660,2	660,2
Investimento de Carteira	0,0	0,0	0,0	0,0	0,0	0,0	0,0	0,0	0,0
Outros Investimentos	-656,3	6.478,9	5.822,5	-5.432,4	9.039,6	3.607,1	-3.321,8	1.932,1	-1.389,7
Activos	-656,3	0,0	-656,3	-4.839,8	0,0	-4.839,8	-3.234,0	0,0	-3.234,0
Passivos	0,0	6.478,9	6.478,9	-592,6	9.039,6	8.447,0	-87,9	1.932,1	1.844,3
Créditos Comerciais	0,0	111,9	111,9	-41,8	596,0	554,2	-17,8	0,0	-17,8
Empréstimos	0,0	3.352,7	3.352,7	-428,6	3.762,0	3.333,4	0,0	723,6	723,6
Moeda e Depósitos	0,0	2.911,9	2.911,9	0,0	4.585,8	4.585,8	0,0	1.208,6	1.208,6
Outros	0,0	102,3	102,3	-122,2	95,8	-26,4	-70,1	0,0	-70,1
Activos de Reserva	-3.338,2	0,0	-3.338,2	-5.575,5	611,5	-2.087,9	-282,7		-282,7
Erros e Omissões			1.268,0						1.690,9
Por memória									
Bal. Corrente + Bal. Capital			-5.564,5						-678,7

Fonte: Banco de Cabo Verde

SECTOR EXTERNO

IMPORTAÇÃO POR CATEGORIAS ECONÓMICAS

Quadro 5

	2004		2005		2006 1º tri	
	milhões escudos	estrutura percentagem	milhões escudos	estrutura percentagem	milhões escudos	estrutura percentagem
Bens de Consumo	14.502,7	41,4	16.041,7	41,9	4.852,8	41,8
Produtos alimentares primários	1.497,5	4,3	1.717,2	4,5	717,7	6,2
Produtos alimentares transformados	8.369,5	23,9	8.818,8	23,1	2.657,8	22,9
Material de transporte	1.068,3	3,0	1.177,4	3,1	360,6	3,1
Outros bens consumo duradouros	1.355,2	3,9	1.870,7	4,9	459,4	4,0
Out. bens consumo, semi-duradouro	867,3	2,5	842,6	2,2	198,2	1,7
Out. bens consumo, não duradouro	1.345,0	3,8	1.614,9	4,2	459,1	4,0
Bens Intermédios	8.553,5	26,5	9.553,2	25,0	2.854,4	24,6
Produtos alimentares primários	709,8	2,0	284,3	0,7	142,1	1,2
Produtos alimentares transformados	124,4	0,4	214,1	0,6	41,7	0,4
Produtos primários não especificados	95,4	0,3	116,5	0,3	11,9	0,1
Produtos transformados p/ agricultura	20,7	0,1	21,2	0,1	8,3	0,1
Prod transf. p/ indústria Alimentar	143,5	0,4	117,7	0,3	43,1	0,4
Prod transf. p/ confecção e calçado	124,5	0,4	135,4	0,4	31,6	0,3
Prod transf. p/ indústrias várias	277,3	0,8	345,1	0,9	72,7	0,6
Prod transformados p/ construção	3.915,2	11,2	4.578,2	12,0	1.439,9	12,4
Cimento	1.467,1	4,2	1.737,4	4,5	547,9	4,7
Ferro	1.424,0	4,1	1.473,2	3,9	574,0	4,9
Produtos transformados p/carpintaria	893,3	2,5	1.016,7	2,7	238,2	2,1
Material Eléctrico	642,0	1,8	768,8	2,0	281,9	2,4
Produtos transformados, n.e	1.425,5	4,1	1.748,5	4,6	488,8	4,2
Peças e acessórios p/mat transporte	181,9	0,5	206,8	0,5	54,3	0,5
Bens de Capital	5.171,5	14,7	6.536,2	17,1	1.890,4	16,3
Máquinas	2.882,6	8,2	3.295,7	8,6	1.135,6	9,8
Máquinas agrícolas	40,3	0,1	19,7	0,1	8,2	0,1
Máquinas industriais	126,5	0,4	317,9	0,8	39,7	0,3
Máquinas para construção	208,9	0,6	222,1	0,6	255,3	2,2
Instrumento de Telecomunicações	298,5	0,9	202,8	0,5	70,7	0,6
Meios de transporte	1.941,7	5,5	2.770,1	7,2	625,1	5,4
Autocarros	321,1	0,9	276,7	0,7	100,7	0,9
Aviões	0,0	0,0	0,0	0,0	0,0	0,0
Barcos	539,5	1,5	1.170,4	3,1	17,4	0,2
Tractores e veículos p/transp. carga	777,9	2,2	914,8	2,4	330,2	2,8
Motores	347,1	1,0	470,3	1,2	129,7	1,1
Combustíveis	2.861,8	8,2	2.691,3	7,0	1.078,9	9,3
Fuel-oil	607,1	1,7	549,3	1,4	595,2	5,1
Diesel oil	1.359,1	3,9	1.890,5	4,9	186,5	1,6
Gasolina	262,2	0,7	251,4	0,7	83,0	0,7
Petróleo	0,0	0,0	0,0	0,0	0,0	0,0
Artigos diversos n.e	3.236,8	9,2	3.422,3	8,9	933,1	8,0
Total Geral	**34.326,3**	**100,0**	**38.244,8**	**100,0**	**11.609,5**	**100,0**

Fonte: Direcção Geral de Alfândegas

SECTOR EXTERNO

EXPORTAÇÃO POR PRODUTOS

Quadro 6

	Total	Produtos Tradicionais							Produtos Transformados			Outros produtos	Reexportações
		Total	Produtos Agrícolas	Produtos do Mar					Total	Calçado	Vestuário		
				Total	Enlatado	Congelado	Fresco	Crustác. Lagostas					
	milhões de escudos cabo-verdianos												
2002	4.550,0	58,8	0,0	58,8	4,0	12,9	3,2	38,7	1.047,7	445,4	602,4	128,2	3.315,4
2003	4.810,2	51,6	3,4	48,2	6,6	0,9	1,4	39,3	1.055,9	381,8	674,1	128,6	3.574,1
2004	4.851,6	109,0	0,0	109,0	5,4	35,2	1,0	67,4	1.182,2	415,9	766,3	43,1	3.517,4
2005	8.105,9	635,0	0,0	635,0	4,9	159,3	436,4	34,4	859,3	245,0	614,3	77,1	6.039,2
1º tri	1.693,5	27,3	0,0	27,3	1,2	8,8	0,1	17,2	195,3	88,3	107,0	10,8	1.460,1
2º tri	1.720,8	112,3	0,0	112,3	0,0	103,8	1,1	7,3	263,3	58,7	204,6	19,0	1.326,2
3º tri	2.517,5	340,7	0,0	340,7	0,0	13,3	327,1	0,3	212,6	34,6	178,0	31,8	1.591,7
4º tri	2.174,2	154,7	0,0	154,7	3,7	33,3	108,1	9,6	188,1	63,4	124,7	15,4	1.661,3
2006													
1º tri	2.171,5	279,3	0,0	279,3	6,1	9,3	245,6	18,3	247,9	101,9	146,0	19,1	1.625,2
	estrutura em percentagem												
2002	100,0	1,3	0,0	1,3	0,1	0,3	0,1	0,9	23,0	9,8	13,2	2,8	72,9
2003	100,0	1,1	0,1	1,0	0,1	0,0	0,0	0,8	22,0	7,9	14,0	2,7	74,3
1º tri	100,0	0,9	0,1	0,8	0,4	0,1	0,0	0,4	19,1	8,6	10,5	1,0	79,0
2º tri	100,0	0,8	0,0	0,8	0,0	0,0	0,0	0,8	25,9	8,5	17,5	0,9	72,4
3º tri	100,0	0,3	0,2	0,1	0,0	0,0	0,1	0,0	22,8	6,3	16,5	0,9	76,0
4º tri	100,0	2,2	0,0	2,1	0,2	0,0	0,0	2,0	21,0	8,4	12,6	7,2	69,7
2004													
1º tri	100,0	2,5	0,0	2,5	0,1	0,7	0,1	1,7	27,9	13,5	14,4	0,4	69,1
2º tri	100,0	2,5	0,0	2,5	0,0	0,7	0,0	1,8	26,7	8,8	17,9	0,6	70,2
3º tri	100,0	1,1	0,0	1,1	0,1	1,0	0,0	0,0	16,2	4,3	12,0	1,0	81,6
4º tri	100,0	2,8	0,0	2,8	0,2	0,5	0,0	2,1	26,5	7,9	18,7	1,5	69,2
2005													
1º tri	100,0	1,6	0,0	1,6	0,1	0,5	0,0	1,0	11,5	5,2	6,3	0,6	86,2
2º tri	100,0	6,5	0,0	6,5	0,0	6,0	0,1	0,4	15,3	3,4	11,9	1,1	77,1
3º tri	100,0	13,5	0,0	13,5	0,0	0,5	13,0	0,0	8,4	1,4	7,1	1,3	63,2
4º tri	100,0	7,1	0,0	7,1	0,2	1,5	5,0	0,4	8,7	2,9	5,7	0,7	76,4
2006													
1º tri	100,0	12,9	0,0	12,9	0,3	0,4	11,3	0,8	11,4	4,7	6,7	0,9	74,8

Importação e Exportação das Empresas Francas

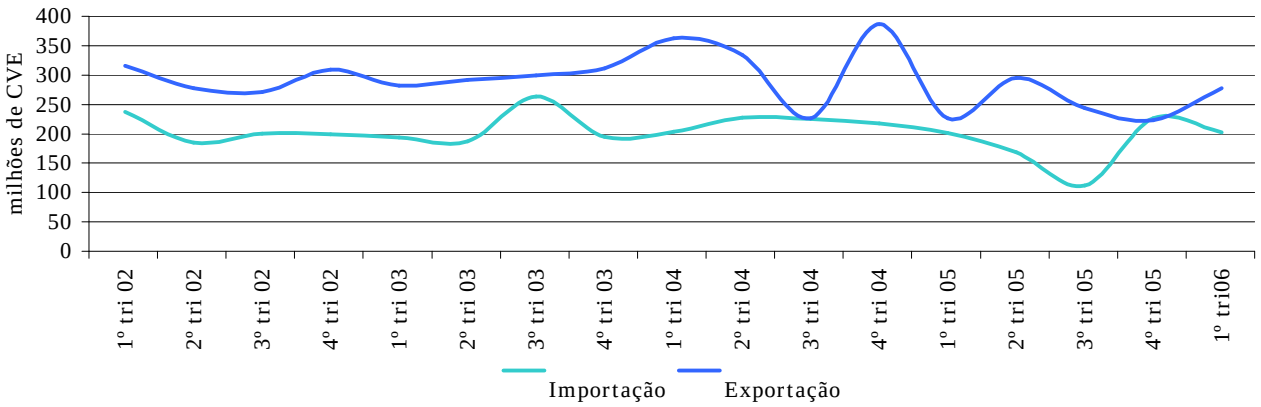

Fonte: Direcção Geral de Alfândegas

SECTOR EXTERNO

DISTRIBUIÇÃO GEOGRÁFICA DO COMÉRCIO EXTERNO

Quadro 7

1. Exportação de Mercadorias

		Total	Angola	Alemanha	CEDEAO	Países Baixos	Portugal	França	Espanha	EUA	Outros Países
		milhões de escudos									
2004		1.333,3	0,0	2,0	12,4	2,0	1.044,5	1,2	4,6	259,1	7,4
	1º tri	366,4	0,0	0,7	4,2	1,4	309,6	1,1	0,0	46,5	2,9
	2º tri	337,58	0,00	0,0	0,4	0,0	272,69	0,0	0,84	60,37	3,24
	3º tri	219,80	0,00	0,0	5,1	0,0	181,80	0,0	2,70	29,50	0,70
	4º tri	409,50	0,00	1,3	2,7	0,6	280,40	0,1	1,10	122,80	0,50
2005		1.571,51	0,00	1,04	7,12	9,01	810,15	3,09	335,40	193,81	211,89
	1º tri	233,5	0,0	0,0	1,7	0,0	185,8	1,1	1,2	40,8	2,9
	2º tri	394,9	0,0	0,0	3,0	6,2	199,0	0,0	0,4	91,0	95,4
	3º tri	585,0	0,0	1,0	0,0	0,9	191,9	0,5	250,6	62,0	78,1
	4º tri	358,2	0,0	0,0	2,4	1,8	233,6	1,5	83,3	0,0	35,5
2006											
	1º tri	546,3	0,0	0,0	0,5	2,3	283,9	0,2	203,6	7,5	48,4

2. Importação de Mercadorias

		Total	Alemanha	Brasil	CEDEAO	Espanha	EUA	Itália	Países Baixos	Portugal	Outros
		milhões de escudos									
2004		34.326,1	355,3	1.757,3	688,8	1.475,9	946,2	1.143,3	6.052,1	16.348,0	5.559,3
	1º tri	7.027,1	57,2	149,3	199,54	354,2	127,0	151,3	1.550,3	3.452,5	985,6
	2º tri	8.725,17	66,55	535,6	210,0	477,3	197,64	256,1	1.500,07	4.191,88	1.290,10
	3º tri	9.091,4	77,8	621,7	141,5	230,6	291,0	304,5	1.618,6	4.490,2	1.315,5
	4º tri	9.482,4	153,7	450,7	137,7	413,8	330,6	431,3	1.383,1	4.213,4	1.968,1
2005		38.913,2	279,0	3.130,3	640,7	2.954,4	1.056,7	1.548,1	6.119,6	17.729,3	5.455,1
	1º tri	8.934,4	53,7	663,1	138,6	1.001,6	351,2	281,3	1.501,6	3.556,3	1.387,0
	2º tri	9.078,9	33,4	538,7	119,5	547,4	87,5	267,5	1.456,2	4.542,1	1.486,7
	3º tri	9.851,4	121,8	975,6	196,8	493,6	376,8	260,9	1.618,0	4.657,1	1.150,9
	4º tri	11.048,6	70,2	952,9	185,8	911,9	241,2	738,5	1.543,8	4.973,9	1.430,5
2006											
	1º tri	11.609,5	70,8	589,2	88,1	721,8	184,9	852,2	1.832,0	1.832,0	5.438,5

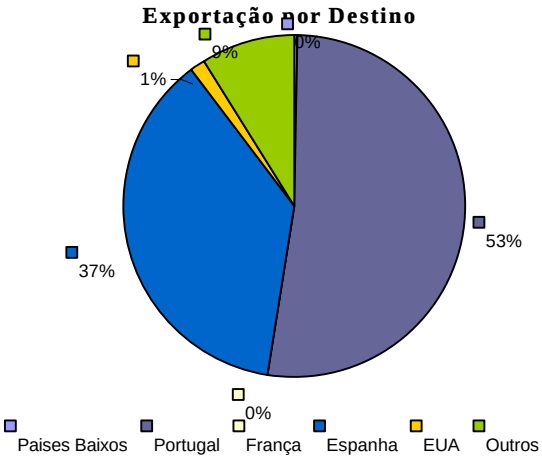

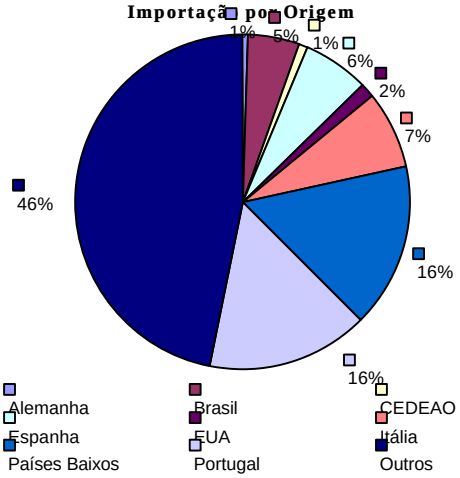

Fonte: Direcção Geral de Alfândegas

SECTOR EXTERNO

AJUDA EXTERNA AO GOVERNO DE CABO VERDE

Quadro 8

	Governo	Câmaras	Emp. Pub.	Organismos Internacion.	ONG	Projectos	Outros	Total
	milhões de CVE							
2004	2.268,2	253,2	155,5	955,3	662,9	334,8	269,8	4.899,6
2005								
1º tri	272,9	123,7	0,4	161,5	250,5	4,7	58,8	872,5
2º tri	806,5	37,2	0,4	225,6	273,4	105,9	55,6	1.504,7
3º tri	118,3	57,3	0,0	318,1	159,6	5,6	0,0	659,0
4º tri	1.111,9	22,3	0,0	79,5	150,8	1,6	0,2	1.366,3
2006								
1º tri	520,4	37,9	0,0	85,9	241,3	39,1	10,8	935,4
Divisas	139,4	15,6	0,0	71,7	75,1	32,2	0,0	334,0
Assistência Técnica	0,0	0,0	0,0	0,0	0,0	0,0	0,0	0,0
Formação	0,0	0,0	0,0	0,0	0,0	0,0	0,0	0,0
Maq./Equip./Bens de capital	137,9	14,0	0,0	12,5	28,1	6,9	7,9	207,4
Ajuda Alimentar	204,6	1,2	0,0	1,4	73,2	0,0	0,0	280,3
Outros	38,5	7,1	0,0	0,3	64,9	0,0	2,9	113,7
	estrutura em percentagem							
2005								
1º tri	31,3	45,3	0,1	59,2	91,8	1,7	21,6	100,0
2º tri	53,6	4,6	0,1	28,0	33,9	13,1	6,9	100,0
3º tri	18,0	48,5	0,0	268,9	134,9	4,8	0,0	100,0
4º tri	81,4	2,0	0,0	7,2	13,6	0,1	0,0	100,0
2006								
1º tri	100,0	100,0	0,0	100,0	100,0	100,0	100,0	100,0
Divisas	26,8	41,1	0,0	83,5	31,1	82,4	0,0	35,7
Assistência Técnica	0,0	0,0	0,0	0,0	0,0	0,0	0,0	0,0
Formação	0,0	0,0	0,0	0,0	0,0	0,0	0,0	0,0
Maq./Equip./Bens de capital	26,5	37,0	0,0	14,6	11,7	17,6	73,6	22,2
Ajuda Alimentar	39,3	3,1	0,0	1,6	30,3	0,0	0,0	30,0
Outros	7,4	18,8	0,0	0,3	26,9	0,0	26,4	12,2

Donativos Oficiais em Divisas por Países Doadores
1º trimestre 2006

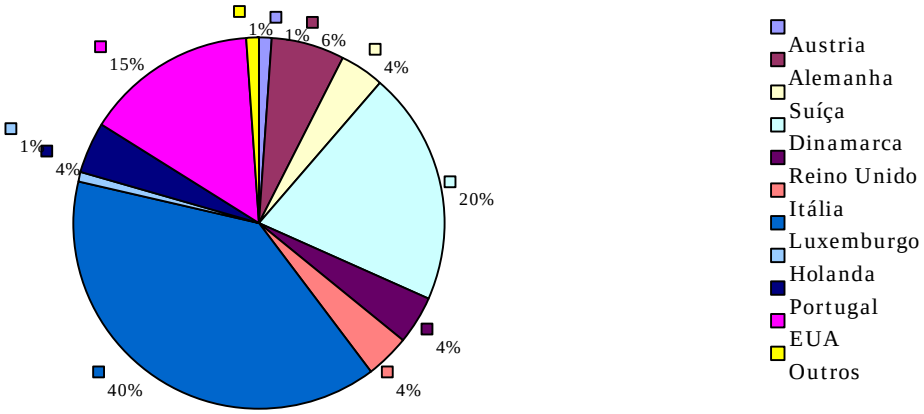

Fonte: Direcção Geral de Alfândegas e Banco de Cabo Verde

SECTOR EXTERNO

REMESSAS DE EMIGRANTES EM DIVISAS

Quadro 9

1. Países de Origem

	Total	EUA	Países Baixos	França	Itália	uxemburg	Alemanha	Portugal	Reino Unido	Suíça	Angola	Espanha	Outros
	milhões de escudos												
2004	8.450,8	1.528,8	759,5	1.988,9	647,2	159,3	102,5	2.430,4	78,8	166,7	7,6	219,7	335,1
1º tri	1.965,1	398,8	173,8	506,1	129,6	40,8	26,8	486,4	17,7	58,6	1,6	35,1	89,7
2º tri	1.893,8	420,4	158,9	402,7	122,8	39,6	24,2	492,4	17,4	32,4	2,8	62,5	117,7
3º tri	2.499,4	434,9	220,3	617,8	227,9	34,9	24,8	757,8	15,1	35,3	1,3	39,3	63,8
4º tri	2.092,4	274,8	206,5	462,3	166,8	44,0	26,6	693,7	28,5	40,5	1,9	82,9	63,8
2005	11.002,0	2.205,3	998,7	2.409,4	814,5	184,7	115,1	3.081,1	188,0	208,0	13,0	413,9	370,2
1º tri	2.439,4	510,0	190,3	593,4	189,4	45,2	32,6	649,0	42,0	59,8	2,4	81,3	44,0
2º tri	2.687,8	607,2	239,8	562,6	162,9	45,1	27,3	798,1	45,2	43,0	2,0	89,4	65,3
3º tri	3.157,4	510,6	269,2	702,7	266,3	46,8	25,5	883,6	61,7	53,3	4,7	122,1	211,0
4º tri	2.717,3	577,6	299,4	550,8	195,9	47,7	29,8	750,4	39,1	51,8	3,9	121,1	49,8
2006													
1º tri	2.515,1	516,9	207,6	568,5	162,2	46,3	24,9	696,2	54,8	53,9	5,9	136,2	41,7

2. Concelho de Destino

	Praia	Sta Catarina	Sta Cruz	Tarrafal	S.Vicente	Sal	S.Nicolau	RªGrande	P.Novo	Boa Vista	Maio	Fogo	Brava
	milhões de escudos												
2004													
1º tri	332,0	283,9	34,5	243,8	393,9	86,9	156,3	60,7	40,7	41,1	50,9	191,7	48,8
2º tri	328,3	280,4	42,6	199,5	339,8	115,8	124,8	63,2	44,8	44,5	50,0	201,1	58,9
3º tri	369,2	358,9	49,2	257,0	542,8	132,3	244,7	111,3	77,6	86,8	54,4	169,4	45,8
4º tri	350,8	296,4	70,5	203,8	417,0	110,7	225,2	82,5	60,4	54,4	57,8	125,7	37,1
2005	1.683,0	1.397,2	236,3	1.242,8	2.341,0	698,7	942,2	455,9	308,6	270,5	292,9	837,6	295,5
1º tri	412,8	321,9	38,6	302,2	494,9	160,9	204,7	93,0	62,3	54,8	65,6	165,6	62,3
2º tri	421,4	370,6	78,5	304,3	512,3	159,5	212,2	96,1	72,5	47,7	76,3	243,8	92,8
3º tri	449,9	376,3	60,9	354,7	738,3	203,6	291,1	122,9	99,8	97,1	73,2	218,5	70,9
4º tri	398,9	328,3	58,3	281,5	595,5	174,7	234,2	143,9	74,1	70,9	77,7	209,6	69,6
2006													
1º tri	428,8	337,9	52,2	285,3	519,7	155,0	201,9	86,4	60,5	67,2	71,8	187,5	60,9

Evolução das Remessas de Emigrantes

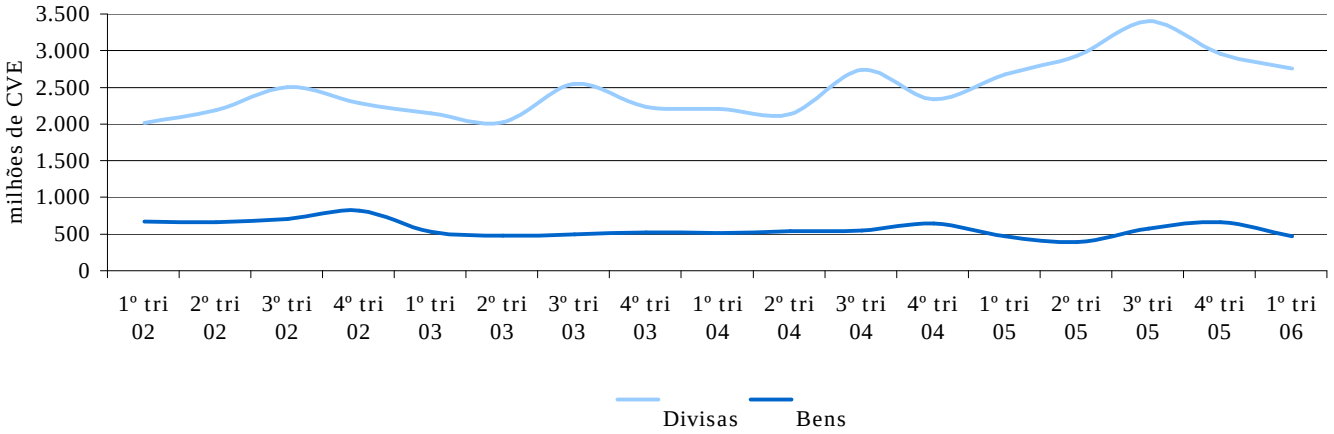

Fonte: Banco de Cabo Verde

SECTOR EXTERNO

ESTRUTURA DO INVESTIMENTO EXTERNO REALIZADO POR PAÍSES DE ORIGEM E ILHAS DE DESTINO

Quadro 10

1. Participação por Países de Origem

	Angola	Bélgica	EUA	Espanha	Itália	Portugal	Outros	Total
	Estrutura em percentagem							
2002								100,0
Bens de Capital		6,5				2,9		9,4
Acções e Outras Participações de Capital					89,5	1,0	0,2	90,6
Lucros Reinvestidos								0,0
Outros								0,0
2003								100,0
Bens de Capital			0,5	7,5	0,6	3,1	0,9	12,6
Acções e Outras Participações de Capital	1,2			1,7	3,9	79,1	0,8	86,7
Lucros Reinvestidos					0,1	0,3	0,3	0,7
Outros								0,0

2. Ilhas de Destino por Sectores de Actividade

	Boavista	Maio	S. Antão	Sal	Santiago	S. Vicente	Outros	Total
	Estrutura em percentagem							
2002								100,0
Agricultura								0,0
Pesca								0,0
Indústria						2,9		2,9
Comércio								0,0
Turismo		0,2		89,5		1,0		90,7
Outros Sectores				6,4				6,4
2003								100,0
Agricultura					0,3			0,3
Pesca			0,0		10,4	1,7		12,2
Indústria					1,0			1,0
Comércio	1,8	0,0		6,5	1,9	1,5		11,7
Turismo					72,3	2,5		74,8
Outros Sectores								0,0

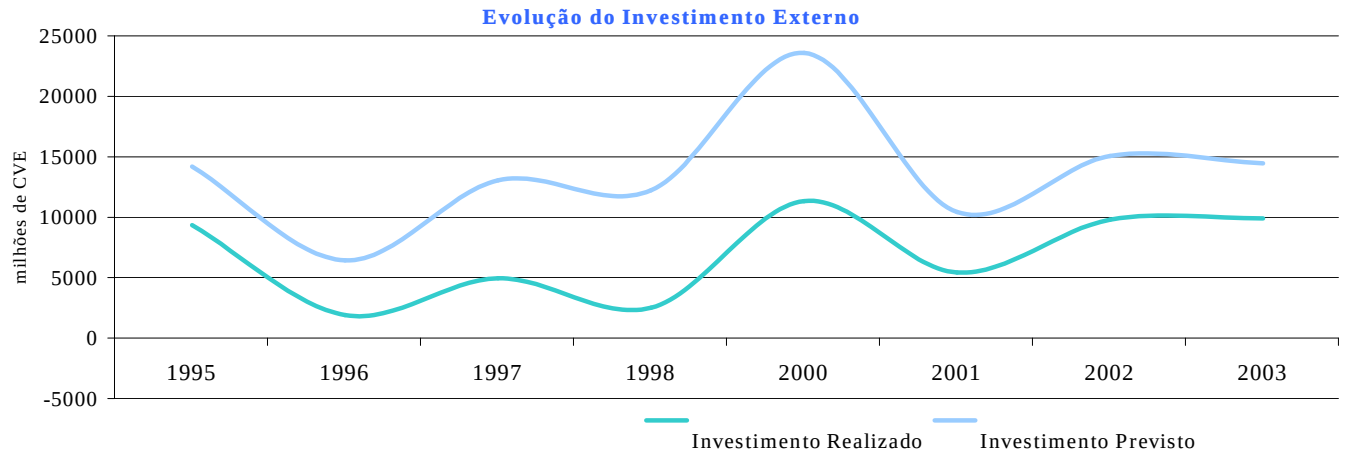

Fonte: Banco de Cabo Verde

SECTOR EXTERNO

DESEMBOLSOS E PAGAMENTOS DA DÍVIDA EXTERNA PÚBLICA POR CREDORES

Quadro 11

	2004[P]		2005[P]								2006[P]	
			1º tri		2º tri		3º tri		4º tri		1º tri	
	Desemb.	Pagtos	Desemb.	Pagtos	Desemb.	Pagtos	Desemb.	Pagtos	Desemb.	Pagtos	Desemb.	Pagtos
Multilaterais												
BAD	0,0	0,0	0,0	0,0	0,0	0,0	0,0	0,0	0,0	0,0	0,0	0,0
BADEA	271,3	163,0	54,1	100,2	57,4	65,8	25,1	67,8	0,0	22,3	18,0	113,6
BEI	0,0	121,0	0,0	0,2	0,0	0,0	0,0	0,0	0,0	140,1	0,0	0,0
BM/ IDA	1.143,2	96,1	1.597,9	56,4	327,4	61,6	320,5	54,7	137,1	64,4	60,8	66,8
FAD	690,6	80,4	4,4	51,8	317,6	96,3	0,0	20,1	0,0	239,5	0,0	47,6
FIDA	62,8	60,1	14,6	36,8	0,0	0,0	25,1	10,0	0,0	0,0	0,0	17,9
KFW	0,0	110,6	0,0	0,0	0,0	3,8	0,0	0,4	0,0	0,0	0,0	68,2
NDF	0,0	0,0	0,0	0,0	0,0	26,6	0,0	0,0	0,0	0,0	0,0	0,0
NTF	0,0	34,2	0,0	0,0	0,0	10,8	0,0	0,0	0,0	3,1	0,0	0,0
OPEC	15,0	82,1	1,4	87,2	0,0	22,2	0,0	20,0	25,6	139,5	0,9	18,5
SAUDI FUND	0,0	0,0	0,0	0,0	0,0	0,0	0,0	0,0	0,0	0,0	0,0	0,0
Bilaterais												
Abu Dhabi	0,0	1,3	0,0	0,0	0,0	0,0	0,0	0,0	0,0	0,0	0,0	0,0
China	0,0	0,0	0,0	0,0	0,0	0,0	0,0	0,0	0,0	0,0	0,0	0,0
Cuba	0,0	0,0	0,0	0,0	0,0	0,0	0,0	0,0	0,0	0,0	0,0	0,0
Kuwait	85,8	25,5	5,0	17,7	2,0	0,0	174,1	8,0	35,8	1,3	0,0	21,7
Portugal	0,0	506,4	0,0	283,8	266,0	118,0	414,6	219,7	508,3	179,0	111,2	140,7
Russia	0,0	0,0	0,0	0,0	0,0	0,0	0,0	0,0	0,0	0,0	0,0	0,0
Instituições Financeiras	0,0	0,0										
ICO	0,0	108,8	0,0	0,0	0,0	3,5	0,0	0,0	0,0	60,5	124,0	31,9
CGD	0,0	145,4	0,0	4,1	0,0	27,5	0,0	16,9	0,0	30,6	0,0	35,2
BES	0,0	0,0	0,0	0,0	0,0	149,2	0,0	0,0	0,0	146,9	0,0	0,0
ING Bank	102,2	192,9	0,0	0,0	0,0	0,9	0,0	0,0	0,0	71,3	0,0	0,0
Empresas Privadas	0,0	0,0									0,0	0,0
MSF	0,0	0,0	0,0	0,0	0,0	0,0	0,0	0,0	0,0	0,0	0,0	0,0
SOMAGUE	0,0	102,1	0,0	0,0	0,0	57,9	0,0	0,0	0,0	0,0	0,0	0,0
Total	2.370,9	1.853,4	1.677,3	638,2	970,4	644,2	959,3	417,7	706,8	1.098,5	314,9	562,1

Dívida Externa Contratada/ Dívida Efectiva

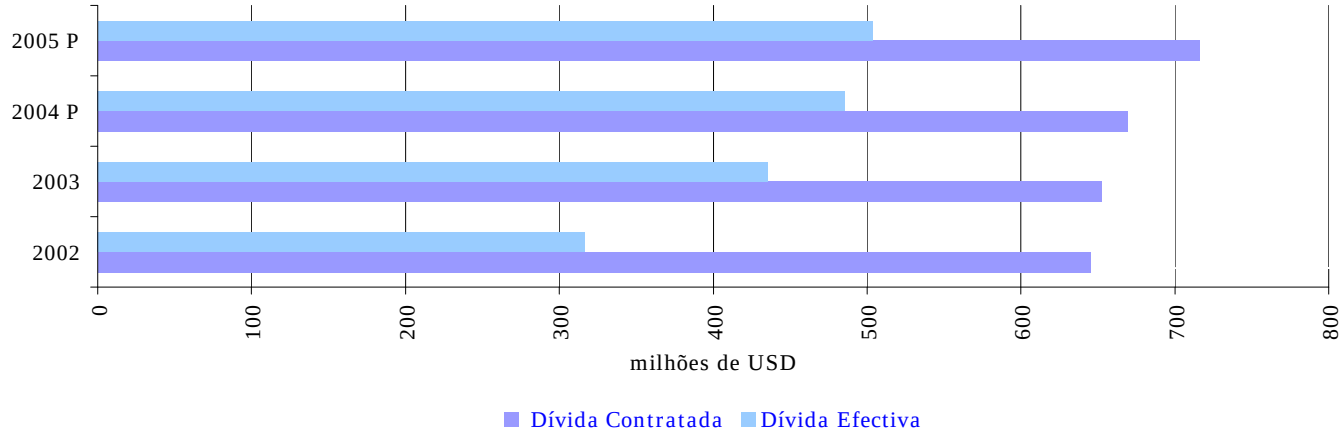

Fonte: Ministério das Finanças

SECTOR EXTERNO

TAXAS DE CÂMBIO DO ESCUDO CABO-VERDIANO

Quadro 12

1. Médias do Período

	Coroas Dinamarquesa	Coroas Suecas	Coroas Norueguesas	Yen 100	Franco Suíço	Libra Esterlina	Dólar Americano	Dólar Canadiano	Rand	Euro
	em escudos									
2005										
1º tri	14,81	12,16	13,38	80,46	71,19	158,90	84,08	68,50	14,01	110,27
2º tri	14,81	11,98	13,69	81,37	71,42	162,42	87,46	70,29	13,66	110,27
3º tri	14,78	11,78	14,00	81,06	70,91	161,06	90,26	74,77	13,91	110,27
4º tri	14,78	11,64	14,00	78,59	71,27	161,06	92,78	79,01	14,20	110,27
2006										
1º tri	14,80	11,80	13,74	78,47	70,76	70,76	91,72	79,37	14,90	110,27
	taxas de variações em percentagem face ao trimestre anterior									
2005										
1º tri	-0,1	-0,6	-0,5	0,0	-1,0	0,1	-1,4	-1,8	-0,3	0,0
2ºtri	0,0	-1,5	2,3	1,1	0,3	2,2	4,0	2,6	-2,5	0,0
3ºtri	-0,2	-1,7	2,3	-0,4	-0,7	-0,8	3,2	6,4	1,8	0,0
4ºtri	0,0	-1,2	-0,1	-3,1	0,5	0,0	2,8	5,7	2,1	0,0
2006										
1º tri	0,13	1,30	-1,82	-0,15	-0,72	-56,07	-1,14	0,45	4,97	0,00
	taxas de variações em percentagem face trimestre homólogo									
2005										
1º tri	0,1	1,3	4,5	-2,2	1,3	-1,9	-4,5	2,5	7,8	0,0
2º tri	-0,1	-0,6	2,6	-2,6	-0,4	-1,8	-4,4	4,3	1,0	0,0
3º tri	-0,3	-2,1	6,6	-1,3	-1,2	-1,9	0,1	8,5	-1,9	0,0
4º tri	-0,3	-4,8	4,1	-2,4	-0,9	1,4	8,8	13,3	1,0	0,0
2006										
1º tri	-0,08	-3,02	2,69	-2,48	-0,61	-55,47	9,09	15,86	6,36	0,00

2. Fim do Período

2004										
Dez	14,82	12,23	13,38	78,19	71,42	155,57	81,05	66,90	14,31	110,27
2005										
Jan	14,82	12,13	13,37	81,87	71,32	159,22	84,59	68,20	14,20	110,27
Fev	14,82	12,15	13,35	79,48	71,48	159,86	83,76	67,41	14,32	110,27
Mar	14,80	12,07	13,47	79,25	71,08	160,34	85,19	70,30	13,46	110,27
Abr	14,81	12,06	13,54	80,70	71,61	162,80	85,44	68,18	13,92	110,27
Mai	14,82	12,02	13,85	81,87	71,38	160,98	88,41	70,33	13,31	110,27
Jun	14,80	11,69	13,96	82,89	71,27	165,34	91,48	74,18	13,60	110,27
Jul	14,78	11,73	13,96	81,08	70,57	159,64	91,13	73,81	13,74	110,27
Ago	14,78	11,81	13,90	81,19	71,08	161,50	90,52	75,38	13,92	110,27
Set	14,78	11,77	14,11	81,13	70,78	161,54	91,41	77,90	14,34	110,27
Out	14,78	11,57	14,12	78,74	71,33	161,94	90,84	77,59	13,56	110,27
Nov	14,79	11,60	13,87	78,44	71,25	161,14	93,50	79,98	14,44	110,27
Dez	14,78	11,72	13,75	79,08	70,75	160,20	93,25	79,93	14,70	110,27
2006										
Jan	14,77	11,95	13,57	77,66	70,89	161,29	91,26	79,75	14,82	110,27
Fev	14,78	11,68	13,74	80,04	70,52	161,90	93,04	81,14	15,11	110,27
Mar	14,78	11,71	13,82	77,71	70,03	158,75	91,16	78,16	14,64	110,27

Taxas de Câmbio

Médias Mensais

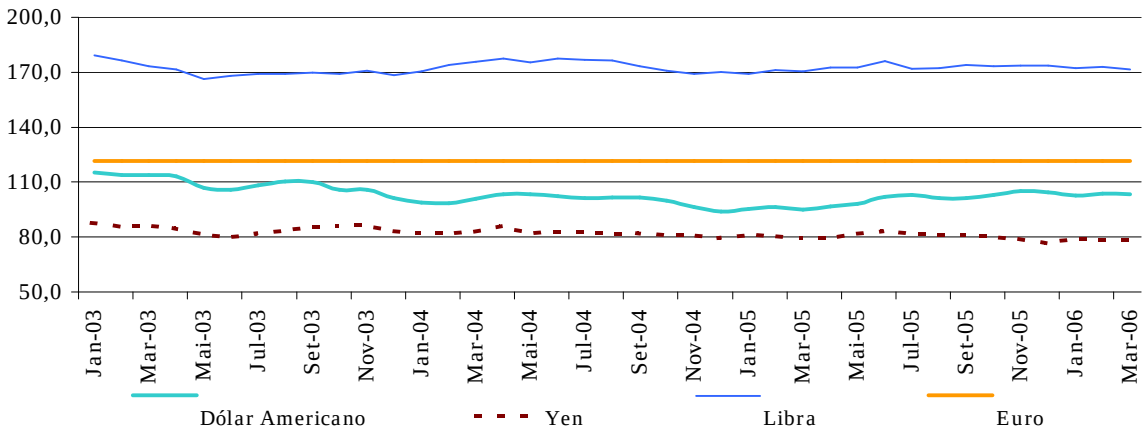

Fonte: Banco de Cabo Verde

SECTOR EXTERNO

TAXAS DE CÂMBIO, 2001=100

Quadro 13

	Índice Taxa Efectiva Nominal (TEN)	Índice de Taxa Efectiva Real (TER)
	média do período	
2004	**103,37**	**97,48**
1º tri	103,45	98,36
2º tri	103,02	96,76
3º tri	103,19	97,50
4º tri	103,82	97,28
2005[1/]	**103,39**	**102,08**
1º tri	104,01	102,50
2º tri	103,03	101,27
3º tri	103,23	103,94
4º tri	102,90	102,76
2006[1/]		
1º tri	103,07	104,89
	taxas de variação em percentagem face ao trimestre anterior	
2004		
1º tri	0,5	-0,8
2º tri	-0,4	-1,6
3º tri	0,2	0,8
4º tri	0,6	-0,2
2005		
1º tri	0,1	-1,1
2º tri	-0,5	-1,7
3º tri	-0,3	2,2
4º tri	-0,3	6,0
	taxas de variação em percentagem face ao trimestre homólogo	
2004		
1º tri	1,5	-3,2
2º tri	0,5	-4,2
3º tri	0,7	-3,3
4º tri	0,8	-1,9
2005		
1º tri	0,5	-2,2
2º tri	0,4	-2,3
3º tri	0,0	-0,9
4º tri	-0,9	5,2

Evolução do Índice de Taxas de Câmbio Efectivas

Taxa de Variação face ao Trimestre Anterior

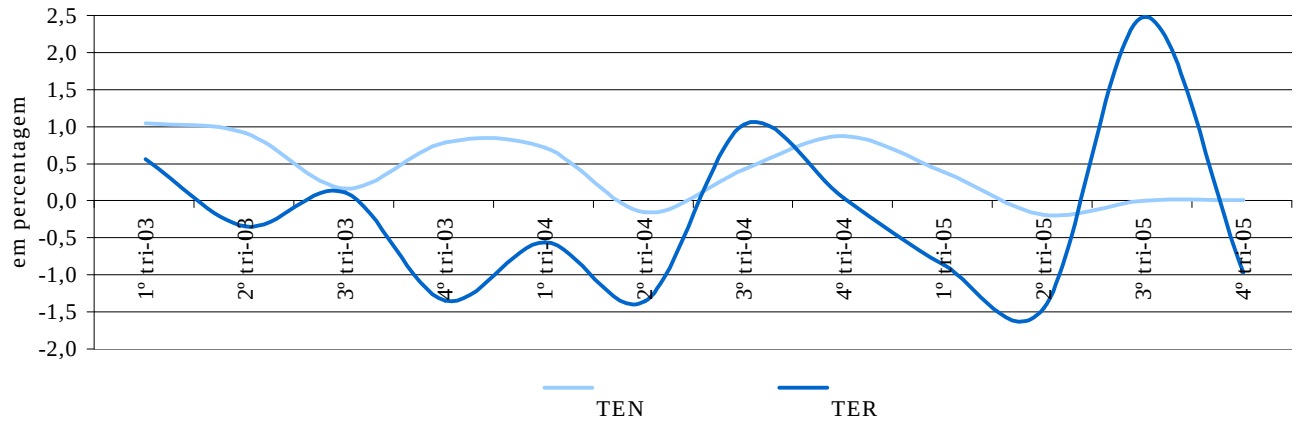

Nota:[1/]A partir de Fevereiro de 2005 no cálculo da TER toma-se por ano base 2005 - Eurostat,pelo que não é possível a apresentação das taxas de variação

SECTOR MONETÁRIO E FINANCEIRO

SÍNTESE MONETÁRIA

Quadro 14

	Activo Externo Líquido			Crédito Interno				Outros Activos Líquidos	Massa Monetária (M2)		
	Total	Banco de Cabo Verde	Bancos Comerciais	Total	Crédito Líquido ao SPA	Crédito Economia	Crédito às IFNM		Total	Moeda	Quase-Moeda
saldos em fim de período em milhões de CVE											
2004											
Mar	11.169,1	8.389,5	2.779,6	54.902,9	25.509,1	29.357,6	36,2	-8.102,6	57.969,4	22.103,2	35.866,2
Jun	11.593,1	9.237,3	2.355,8	55.173,5	24.887,9	30.236,3	49,3	-7.852,4	58.914,2	22.730,4	36.183,8
Set	13.514,9	10.430,9	3.084,0	56.492,8	25.333,1	31.115,3	44,4	-8.826,2	61.181,5	23.152,2	38.029,3
Dez	13.787,3	10.698,2	3.089,1	57.319,2	25.684,1	31.591,4	43,7	-8.258,2	62.848,3	24.404,8	38.443,5
2005											
Mar	14.904,2	11.302,8	3.601,4	57.583,9	25.386,5	32.164,8	32,6	-8.592,3	63.895,8	23.946,6	39.949,2
Jun	18.164,4	13.984,5	4.179,9	57.224,4	24.642,4	32.551,2	30,8	-9.138,4	66.250,5	24.978,6	41.271,9
Set	20.097,4	13.386,8	6.710,6	58.609,0	26.166,0	32.414,9	28,1	-9.174,0	69.532,4	26.117,0	43.415,4
Dez	21.888,8	15.307,9	6.580,9	60.193,1	25.652,2	34.515,1	25,7	-9.440,6	72.641,3	28.716,4	43.924,9
2006											
Mar	24.399,2	15.602,8	8.796,4	60.896,1	25.934,4	34.938,4	23,3	-9.112,2	76.183,1	29.659,5	46.523,6
taxas de crescimento homólogas											
2004											
Mar	-3,4	-3,3	-3,8	9,3	4,5	13,6	609,8	1,7	7,7	-2,1	14,8
Jun	8,3	9,9	2,5	6,3	0,5	8,2	948,9	0,4	7,6	1,5	11,7
Set	28,6	14,5	120,6	7,2	2,3	11,4	934,7	7,3	11,2	6,7	14,2
Dez	31,9	32,3	30,5	5,2	0,5	9,3	19,2	2,3	10,5	6,2	13,4
2005											
Mar	33,4	34,7	29,6	4,9	-0,5	9,6	-9,9	6,0	10,2	8,3	11,4
Jun	56,7	51,4	77,4	3,7	-1,0	7,7	-37,5	16,4	12,5	9,9	14,1
Set	48,7	28,3	117,6	3,7	3,3	4,2	-36,7	3,9	13,6	12,8	14,2
Dez	58,8	43,1	113,0	5,0	-0,1	9,3	-41,1	14,3	15,6	17,7	14,3
2006											
Mar	63,7	38,0	144,2	5,8	2,2	8,6	-28,5	6,1	19,2	23,9	16,5
taxas de crescimento em relação a Dezembro do ano anterior											
2004											
Mar	6,8	3,7	17,4	0,7	-0,2	1,6	-1,3	0,3	1,9	-3,9	5,8
Jun	10,9	14,2	-0,5	1,2	-2,6	4,6	34,4	-2,8	3,6	-1,1	6,8
Set	29,3	29,0	30,2	3,6	-0,9	7,6	21,1	9,3	7,6	0,7	12,2
Dez	31,9	32,3	30,5	5,2	0,5	9,3	19,2	2,3	10,5	6,2	13,4
2005											
Mar	8,1	5,7	16,6	0,5	-1,2	1,8	-25,4	4,0	1,7	-1,9	3,9
Jun	31,7	30,7	35,3	-0,2	-4,1	3,0	-29,5	10,7	5,4	2,4	7,4
Set	45,8	25,1	117,2	2,3	1,9	2,6	-35,7	11,1	10,6	7,0	12,9
Dez	58,8	43,1	113,0	5,0	-0,1	9,3	-41,1	14,3	15,6	17,7	14,3
2006											
Mar	11,5	1,9	33,7	1,2	1,1	1,2	-9,5	-3,5	4,9	3,3	5,9

Evolução dos Principais Indicadores Monetários

Taxas de Crescimento Homólogas

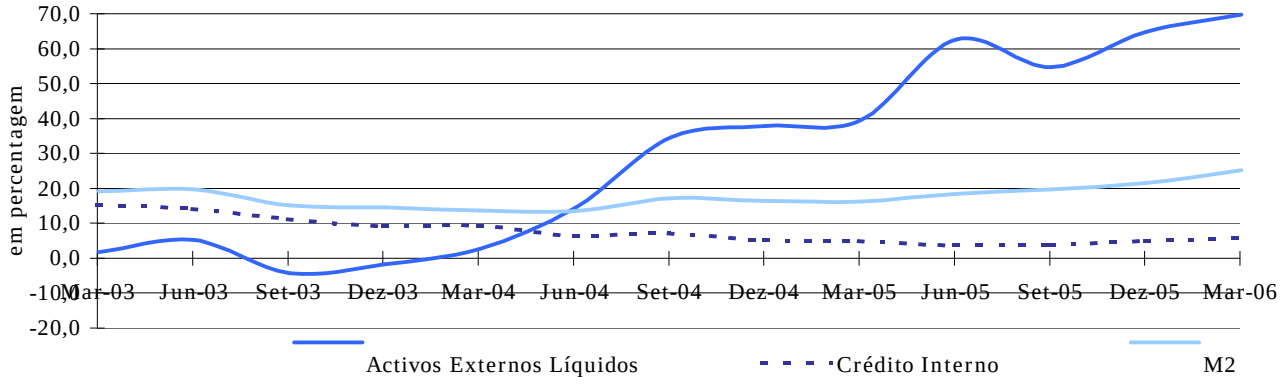

Fonte: Banco de Cabo Verde

SPA - Sector Público Administrativo

IFNM - Instituições Financeiras não Monetárias

SECTOR MONETÁRIO E FINANCEIRO

AGREGADOS MONETÁRIOS E CONTRAPARTIDAS

Quadro 15

		M2			Crédito Interno (CI)	Outros Activos Líquidos (OAL)	Activos Externos Líquidos (AEL)
			M1	Quase-Moeda			
		saldos em fim de período em milhões de CVE					
2003							
	Dez	56.883,4	22.989,1	33.894,3	54.503,4	-8.075,7	10.455,7
2004							
	Mar	57.969,4	22.103,2	35.866,2	54.902,9	-8.102,6	11.169,1
	Jun	58.914,2	22.730,4	36.183,8	55.173,5	-7.852,4	11.593,1
	Set	61.181,5	23.152,2	38.029,3	56.492,8	-8.826,2	13.514,9
	Dez	62.848,3	24.404,8	38.443,5	57.319,2	-8.258,2	13.787,3
2005							
	Mar	63.895,8	23.946,6	39.949,2	57.583,9	-8.592,3	14.904,2
	Jun	66.250,5	24.978,6	41.271,9	57.224,4	-9.138,4	18.164,4
	Set	69.532,37	26.116,97	43.415,40	58.609,00	-9.174,00	20.097,37
	Dez	72.641,30	28.716,43	43.924,87	60.193,08	-9.440,62	21.888,85
2005							
	Mar	76.183,1	29.659,5	46.523,6	60.896,1	-9.112,2	24.399,2

Agregados Monetários

Taxas de Crescimento Homólogas

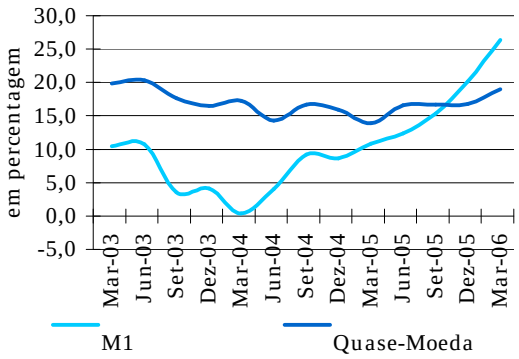

Contrapartidas da Criação Monetária

Taxas de Crescimento Homólogas

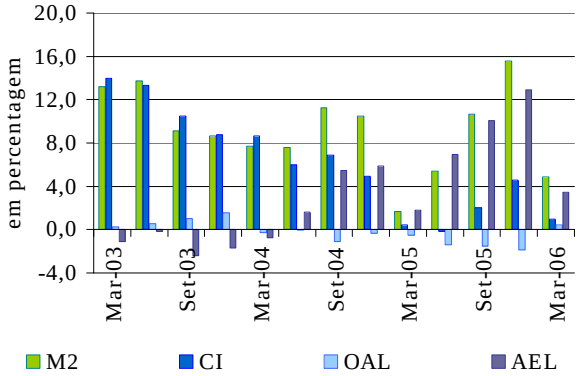

Fonte. Banco de Cabo Verde

SECTOR MONETÁRIO E FINANCEIRO

COMPONENTES DOS AGREGADOS MONETÁRIOS E CONTRAPARTIDAS

Quadro 16

	Total	Moeda (M1)			Quase-Moeda						
		Total	Circulação Monetária	Depósitos Ordem	Total	Depósitos Poupança cadernet	Depósitos Prazo M/N	Depósitos Divisas residentes	Depósitos Emigrant	Acordos Recompra Títulos	Outros Quase Moeda
	saldos em fim de período em milhões de CVE										
2004											
Mar	57.969,4	22.103,2	5.924,7	16.178,5	35.866,2	1.727,1	9.642,6	1.455,5	20.501,4	2.126,2	413,4
Jun	58.914,2	22.730,4	5.934,9	16.795,5	36.183,8	1.786,6	10.281,4	1.442,0	21.035,1	1.224,0	414,7
Set	61.181,5	23.152,2	5.985,9	17.166,3	38.029,3	1.801,6	10.918,8	1.892,8	22.044,2	962,8	409,1
Dez	62.848,3	24.404,8	6.765,0	17.639,8	38.443,5	1.885,2	10.906,9	1.699,4	22.500,3	1.015,8	435,9
2005											
Mar	63.895,8	23.946,6	6.183,2	17.763,4	39.949,2	1.956,2	11.573,7	1.743,8	23.129,3	1.098,1	448,1
Jun	66.082,6	24.978,6	6.344,9	18.633,7	41.104,0	2.080,9	11.464,6	2.145,0	23.492,0	1.638,7	282,8
Set	69.381,2	26.117,0	6.578,3	19.538,7	43.264,2	2.098,0	12.143,9	2.465,7	24.400,7	1.868,7	287,2
Dez	72.531,4	28.716,4	7.633,6	21.082,8	43.815,0	2.233,0	12.332,6	2.256,2	24.924,5	1.792,3	276,4
2006											
Mar	76.057,2	29.659,5	7.220,7	22.438,8	46.397,7	2.355,5	13.255,6	3.143,9	25.605,4	1.755,6	281,7
	estrutura em percentagem do M2										
2004											
Mar	100,0	38,1	10,2	27,9	61,9	3,0	16,6	2,5	35,4	3,7	0,7
Jun	100,0	38,6	10,1	28,5	61,4	3,0	17,5	2,4	35,7	2,1	0,7
Set	100,0	37,8	9,8	28,1	62,2	2,9	17,8	3,1	36,0	1,6	0,7
Dez	100,0	38,8	10,8	28,1	61,2	3,0	17,4	2,7	35,8	1,6	0,7
2005											
Mar	100,0	37,5	9,7	27,8	62,5	3,1	18,1	2,7	36,2	1,7	0,7
Jun	100,0	37,8	9,6	28,2	62,2	3,1	17,3	3,2	35,5	2,5	0,4
Set	100,0	37,6	9,5	28,2	62,4	3,0	17,5	3,6	35,2	2,7	0,4
Dez	100,0	39,6	10,5	29,1	60,4	3,1	17,0	3,1	34,4	2,5	0,4
2006											
Mar	100,0	39,0	9,5	29,5	61,0	3,1	17,4	4,1	33,7	2,3	0,4
		estrutura em percentagem do M1			estrutura em percentagem de Quase-Moeda						
2004											
Mar		100,0	26,8	73,2	100,0	4,8	26,9	4,1	57,2	5,9	1,2
Jun		100,0	26,1	73,9	100,0	4,9	28,4	4,0	58,1	3,4	1,1
Set		100,0	25,9	74,1	100,0	4,7	28,7	5,0	58,0	2,5	1,1
Dez		100,0	27,7	72,3	100,0	4,9	28,4	4,4	58,5	2,6	1,1
2005											
Mar		100,0	25,8	74,2	100,0	4,9	29,0	4,4	57,9	2,7	1,1
Jun		100,0	25,4	74,6	100,0	5,1	27,9	5,2	57,2	4,0	0,7
Set		100,0	25,2	74,8	100,0	4,8	28,1	5,7	56,4	4,3	0,7
Dez		100,0	26,6	73,4	100,0	5,1	28,1	5,1	56,9	4,1	0,6
2006											
Mar		100,0	24,3	75,7	100,0	5,1	28,6	6,8	55,2	3,8	0,6

Estrutura dos Agregados Monetários

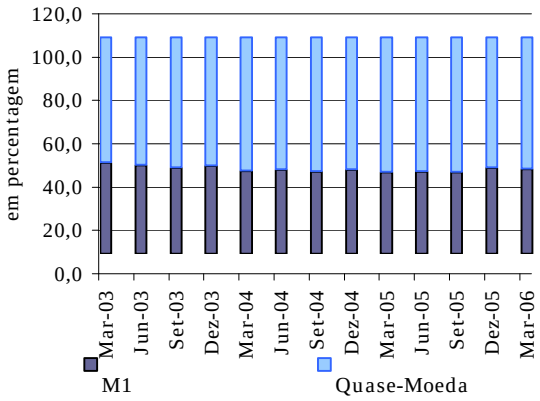

Estrutura dos Passivos Quase Monetários

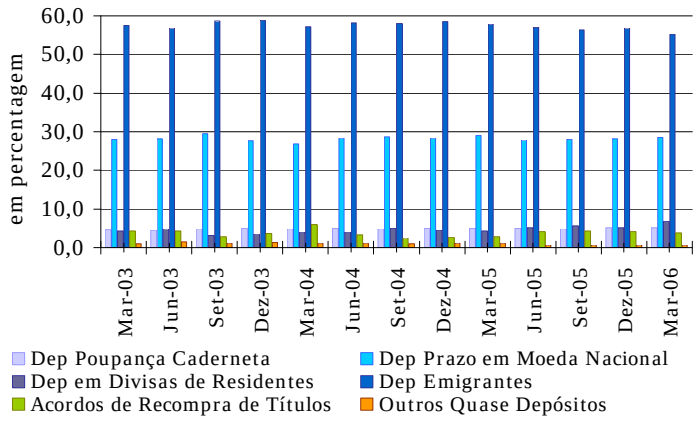

Fonte: Banco de Cabo Verde

SECTOR MONETÁRIO E FINANCEIRO

COMPONENTES DO CRÉDITO INTERNO, POR SECTORES INSTITUCIONAIS E POR PRAZOS

Quadro 17

	Total	Crédito ao SPA			Credito à Economia				Crédito IFNM
		Total	Curto Prazo	Médio/ Longo Prazo	Total	Curto Prazo	Médio/ Longo Prazo	Em Mora e Vencido	
	saldos em fim de período em milhões CVE								
2004									
Mar	57.775,9	28.382,1	5.336,9	23.045,2	29.357,6	3.060,2	23.351,5	2.945,9	36,2
Jun	66.107,2	35.821,6	7.316,0	28.505,6	30.236,3	3.308,5	23.954,3	2.973,5	49,3
Set	66.594,2	35.434,5	7.071,9	28.362,6	31.115,3	3.297,4	24.720,9	3.097,0	44,4
Dez	68.335,4	36.700,3	7.120,8	29.579,5	31.591,4	3.376,9	25.429,3	2.785,2	43,7
2005									
Mar	69.620,4	37.423,0	7.648,1	29.774,9	32.164,8	3.228,1	25.781,3	3.155,4	32,6
Jun	69.887,2	37.305,2	7.415,8	29.889,4	32.551,2	3.249,0	26.371,5	2.930,7	30,8
Set	70.464,5	38.021,5	7.758,6	30.262,9	32.414,9	3.100,8	26.545,7	2.768,4	28,1
Dez	75.367,6	40.826,7	9.172,5	31.654,2	34.515,1	3.654,3	28.174,7	2.686,1	25,7
2006									
Mar	76.753,2	41.791,5	9.657,5	32.134,0	34.938,4	3.356,6	28.856,5	2.725,3	23,3
	estrutura em percentagem								
2004									
Mar	100,0	49,1	9,2	39,9	50,8	5,3	40,4	5,1	0,1
Jun	100,0	54,2	11,1	43,1	45,7	5,0	36,2	4,5	0,1
Set	100,0	53,2	10,6	42,6	46,7	5,0	37,1	4,7	0,1
Dez	100,0	53,7	10,4	43,3	46,2	4,9	37,2	4,1	0,1
2005									
Mar	100,0	53,8	11,0	42,8	46,2	4,6	37,0	4,5	0,0
Jun	100,0	53,4	10,6	42,8	46,6	4,6	37,7	4,2	0,0
Set	100,0	54,0	11,0	42,9	46,0	4,4	37,7	3,9	0,0
Dez	100,0	54,2	12,2	42,0	45,8	4,8	37,4	3,6	0,0
2006									
Mar	100,0	54,4	12,6	41,9	45,5	4,4	37,6	3,6	0,0

Estrutura do Crédito Interno

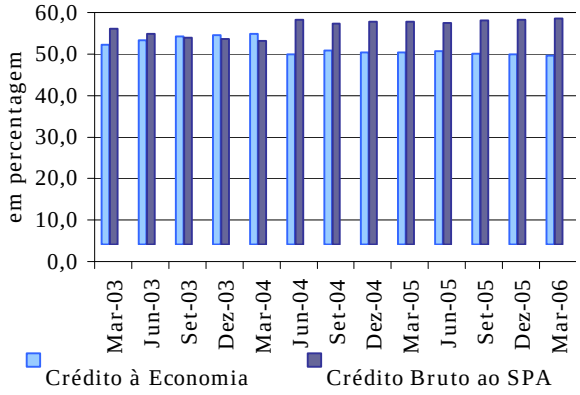

Principais Componentes do Crédito Interno

Taxas de Crescimento Homólogas

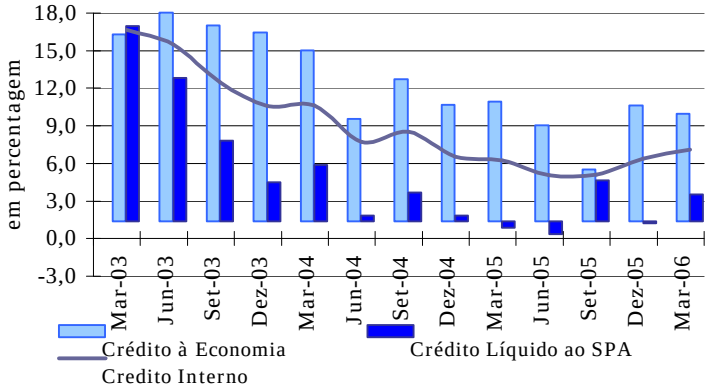

Fonte: Banco de Cabo Verde

SPA - Sector Público Administrativo

IFNM - Instituições Financeiras não Monetárias

SECTOR MONETÁRIO E FINANCEIRO

DISTRIBUIÇÃO DE CRÉDITOS NO SISTEMA BANCÁRIO POR RAMOS DE ACTIVIDADE [1]

Quadro 18

	2005				2006
	Mar	Jun	Set	Dez	Mar
	milhões de CVE				
Crédito a Empresas não Financeiras	**8.950,7**	**9.050,5**	**8.815,8**	**9.724,3**	**9.666,9**
Agricultura, Silvicultura, Caça e Pesca	288,8	275,5	241,1	244,4	238,7
Agricultura e caça	31,6	25,9	25,5	30,2	30,1
Sivicultura e exploração florestal	0,0	0,0	0,0	0,0	0,0
Pesca	257,3	249,6	215,6	214,2	208,6
Indústrias Extractivas	27,7	23,5	20,7	16,4	14,5
Extração de minerais não metálicos e rochas ornamentais	27,7	23,5	20,7	16,4	14,5
Indústrias Transformadoras	1.148,2	1.033,7	1.026,0	1.115,7	1.066,8
Industrias de alimentação	297,3	292,7	286,6	305,6	308,4
Industrias das bebidas	249,5	108,7	100,4	91,3	85,6
Industrias têxteis	16,8	16,6	15,0	14,7	12,4
Fabrico de vestuário, excepto de calçado	15,0	12,4	11,5	22,3	26,2
Artes gráficas,edição de publicação	46,4	46,1	64,1	74,6	75,1
Fabricação de produtos quimicos industriais	30,1	33,6	35,1	42,3	40,0
Indústrias básicas de metais não ferroso	14,3	13,6	12,8	12,0	11,3
Fabr. de prod. metálicos, excep. máq., equip. e mat. transp	9,4	7,8	9,9	16,9	20,2
Outras indústrias transformadoras	469,4	502,1	490,8	536,0	487,6
Electricidade, Água e Gás	172,4	169,7	167,1	164,2	161,4
Construção e Obras Públicas	658,8	820,1	925,1	959,4	927,4
Comércio, Restaurantes e Hotéis	2.312,9	2.369,8	2.374,6	2.669,1	2.724,3
Comércio por grosso	1.141,2	1.138,6	1.119,2	1.283,7	1.454,3
Comércio a retalho	594,6	610,2	630,7	728,3	715,9
Restaurante e hotéis	577,2	621,0	624,7	657,1	554,1
Transportes e Comunicações	1.243,7	1.229,6	1.061,6	1.237,5	1.285,8
Transportes terrestres	316,2	312,3	246,7	250,1	231,3
Transportes marítimos	297,6	298,2	218,4	242,1	233,1
Transportes aéreos	272,2	288,3	283,0	368,9	392,7
Serviços rel. c/ transp., agências viagens, turismo	344,0	318,2	303,1	366,5	418,1
Comunicações	13,6	12,5	10,5	9,8	10,7
Serviços Prestados às Empresas	135,2	158,8	175,5	182,3	193,3
Operações sobre Imóveis	100,4	117,8	133,8	146,6	148,6
Serv. Prest. às emp., excep. aluguer maq. e equip.	33,0	39,5	38,6	33,1	35,4
Aluguer de máquinas e equipamento	1,9	1,6	3,1	2,6	9,3
Serviços Pessoais e Sociais	2.963,0	2.969,6	2.824,1	3.135,5	3.054,7
Adm. pública e defesa nacional	30,7	44,0	39,8	51,0	46,7
Serviços de educação	52,4	75,4	72,9	99,1	93,3
Serviços de saúde e veternários	43,3	53,1	54,5	72,0	71,3
	144,6	132,5	134,1	136,5	149,4
Outros serviços prestados à comunidade	824,5	779,5	790,1	891,3	952,7
Serviços recreativos e culturais	47,6	40,8	39,4	42,6	38,9
Serviços pessoais e domésticos	8,2	8,1	8,1	7,9	7,5
Serviços de saneamento e limpeza	2,8	10,6	16,3	14,7	15,4
Actividades mal definidas	1.808,9	1.825,6	1.668,9	1.820,4	1.679,5
Crédito a Particulares (inclui créditos a emigrantes)	**11.747,9**	**11.772,5**	**11.852,8**	**12.291,7**	**12.657,2**
Habitação	9.326,8	9.482,7	9.574,1	9.744,0	10.118,3
Consumo e outros fins	2.421,1	2.289,8	2.278,7	2.547,7	2.538,9
Total	**20.698,6**	**20.823,0**	**20.668,6**	**22.016,0**	**22.324,1**

Fonte: Banco de Cabo Verde

[1] Exclui créditos concedidos pela CECV

SECTOR MONETÁRIO E FINANCEIRO

BALANÇO MONETÁRIO BANCO DE CABO VERDE

Quadro 19

1. Activo

	Total	Activos Externos			Crédito ao SPA			Crédito às OIM	Crédito Economi	Credito às	Outros Activos
		Total	Reservas Internacionais	Outros Activos Externos	Total	Credito Governo Central	Crédito TCMF				
	saldos em fim de período em milhões de CVE										
2004											
Mar	21.255,8	9.134,5	8.478,8	655,7	9.761,9	5.157,0	4.604,9	152,0	1.175,1	32,8	999,5
Jun	22.164,6	9.977,1	9.320,7	656,4	9.912,1	5.307,2	4.604,9	52,0	1.162,3	32,8	1.028,3
Set	23.159,0	11.323,9	10.673,1	650,8	9.794,0	5.189,1	4.604,9	44,0	1.166,5	31,4	799,2
Dez	22.972,7	11.526,4	11.295,7	230,7	9.383,5	4.778,6	4.604,9	44,0	1.166,3	29,5	823,0
2005											
Mar	24.118,9	12.311,8	12.069,6	242,2	9.710,8	5.105,9	4.604,9	35,7	1.160,0	19,3	881,3
Jun	26.497,0	15.205,4	14.945,6	259,8	9.383,5	4.778,5	4.605,0	35,7	1.156,7	18,0	697,7
Set	25.943,6	14.593,8	14.334,2	259,6	9.383,5	4.778,6	4.605,0	27,3	1.147,3	16,6	775,1
Dez	41.904,8	15.307,9	16.260,4	-952,5	24.649,0	20.044,0	4.605,0	27,3	1.094,2	15,2	811,1
2006											
Mar	42.587,5	15.602,8	16.543,1	-940,3	24.932,8	20.327,8	4.605,0	18,5	1.097,6	13,8	922,0

2. Passivo

	Total	Passivos Externos			Depósito SPA	Base Monetária (BM)				Depósitos de IFNM	Contas de Capital	Outros Passivos
		Total	Curto Prazo	M/L Prazo		Total	Emissão Monetária	Depósito de OIM	Outros passivos p/c/OIM			
	saldos em fim de período em milhões de CVE											
2004												
Mar	21.255,8	745,0	0,0	745,0	924,9	17.151,9	6.753,0	10.398,9		1,1	2.421,0	11,9
Jun	22.164,6	739,8	0,0	739,8	1.521,7	17.440,9	6.595,4	10.845,5		1,0	2.448,0	13,2
Set	23.159,0	893,0	0,0	893,0	937,9	18.842,3	6.879,9	11.762,4	200,0	1,2	2.467,2	17,4
Dez	22.972,7	828,2	0,0	828,2	1.184,3	18.467,2	7.837,3	10.629,9	0,0	21,4	2.438,6	33,0
2005												
Mar	24.118,9	1.009,0	0,0	1.009,0	1.259,6	19.360,1	7.177,2	12.182,9	0,0	11,5	2.446,1	32,6
Jun	26.497,0	1.220,9	0,0	1.220,9	2.643,4	20.117,9	7.322,1	12.795,8	0,0	6,9	2467,6	40,3
Set	25.943,6	1.206,9	0,0	1.206,9	1.240,6	20.950,3	7.366,4	13.583,9	0,0	7,4	2.485,1	53,3
Dez	27.907,9	1.214,7	0,0	1.214,7	2.896,2	21.134,1	8.691,5	12.442,5	0,0	1,6	2.595,4	65,9
2006												
Mar	28.288,9	1.196,8	0,0	1.196,8	2.408,1	21.991,9	8.039,5	13.652,4	300,0	1,0	2.626,6	64,5

Evolução dos Principais Indicadores

Taxas de Crescimento Homólogas

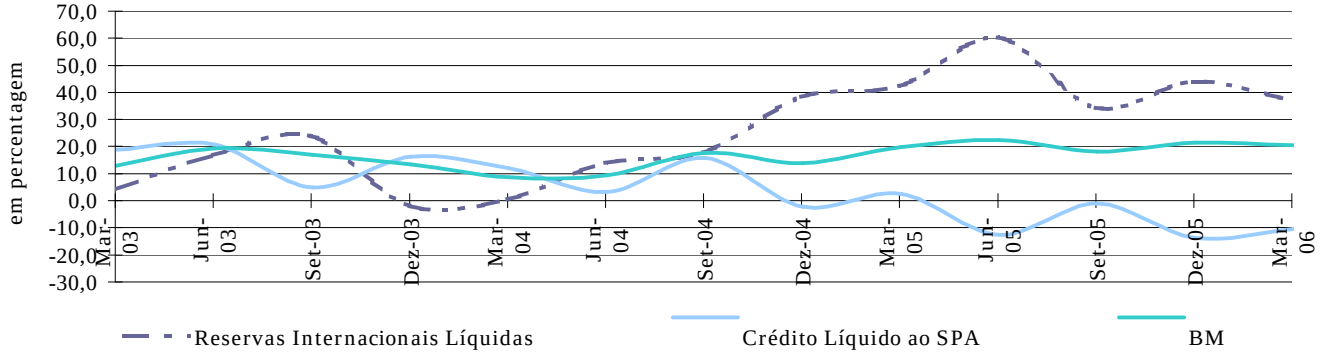

Fonte: Banco de Cabo Verde

SPA - Sector Público Administrativo

TCMF - Títulos Consolidados de Mobilização Financeira - Trust Fund

OIM - Outras Instituições Monetárias

IFNM - Instituições Financeiras não Monetárias

SECTOR MONETÁRIO E FINANCEIRO

BALANÇO CONSOLIDADO DOS BANCOS DE DEPÓSITOS

Quadro 20

1. Activo

	Total	Activos Externos	Reservas Bancárias	Crédito ao SPA				Crédito IFNM	Crédito EPNF	Crédito Sector Privado	Activos não Classificados
				Total	Crédito Governo Central	TCMF	Crédito Governo Locais				
	saldos em fim de período em milhões de CVE										
2004											
Mar	67.115,0	5.003,8	11.190,5	18.620,2	11.955,6	6.433,2	231,4	3,4	94,8	28.087,7	4.114,6
Jun	67.414,2	4.581,4	11.508,0	18.462,1	11.793,3	6.433,2	235,6	16,5	116,4	28.957,6	3.772,3
Set	70.173,4	5.501,4	12.830,7	18.440,6	11.788,8	6.433,2	218,6	13,0	100,1	29.848,7	3.439,0
Dez	70.914,9	5.386,0	11.695,1	19.348,2	12.706,1	6.433,2	208,9	14,2	100,5	30.324,6	4.046,4
2005											
Mar	74.189,8	6.807,3	13.191,8	19.496,6	12.859,2	6.433,2	204,2	13,3	320,7	30.684,1	3.675,9
Jun	77.789,8	7.986,8	13.722,8	20.941,5	14.284,6	6.433,2	223,7	12,8	311,8	31.082,7	3.731,4
Set	81.277,9	10.715,0	14.362,3	21.210,4	14.522,8	6.433,2	254,4	11,5	304,5	30.963,1	3.711,2
Dez	83.630,3	11.026,4	13.546,7	21.930,5	15.265,5	6.433,2	231,8	10,5	421,7	32.945,3	3.749,2
2006											
Mar	87.727,9	13.646,7	14.740,2	22.214,3	15.549,3	6.433,2	231,8	10,5	421,7	32.945,3	3.749,2

2. Passivo

	Total	Passivos Externos	Passivos para com SPA	Emprést. do BCV	Depósito Ordem M/N	Depósito Poupança Caderneta	Depósito Prazo M/N	Depósit Divisas Residente	Acordos Recompra Títulos	Outras Responsabilidades	Passivos não Classificados
	saldos em fim de período em milhões de CVE										
2004											
Mar	67.115,0	2.224,2	1.948,1	152,0	16.177,4	1.727,1	29.114,5	2.485,0	2.126,2	413,4	10.747,1
Jun	65.266,5	2.225,6	1.964,6	52,0	16.794,5	1.786,6	30.318,9	291,9	1.224,0	414,7	10.193,7
Set	67.587,4	2.417,4	1.963,6	44,0	17.165,1	1.801,6	31.966,5	303,3	962,8	409,1	10.554,0
Dez	68.550,1	2.296,9	1.863,3	44,0	17.618,4	1.885,2	32.428,1	313,7	1.015,8	435,9	10.648,8
2005											
Mar	73.493,4	3.205,9	2.561,4	35,8	17.751,9	1.956,2	33.691,5	2.058,9	1.098,1	448,1	10.685,6
Jun	76.854,0	3.806,9	3.039,2	35,8	18.626,8	2.080,9	33.850,4	2.299,2	1.638,7	450,7	11.025,4
Set	80.342,2	4.004,4	3.187,3	27,3	19.531,3	2.098,0	35.429,9	2.643,8	1.868,7	438,4	11.113,1
Dez	58.704,5	4.445,5	2.765,6	27,3	21.081,2	2.233,0	12.332,6	2.256,2	1.792,3	386,3	11.384,5
2006											
Mar	62.859,4	4.850,3	3.250,1	18,5	22.437,8	2.355,5	13.255,6	3.143,9	1.755,6	407,6	11.384,5

Estrutura das Principais Rubricas do Balanço

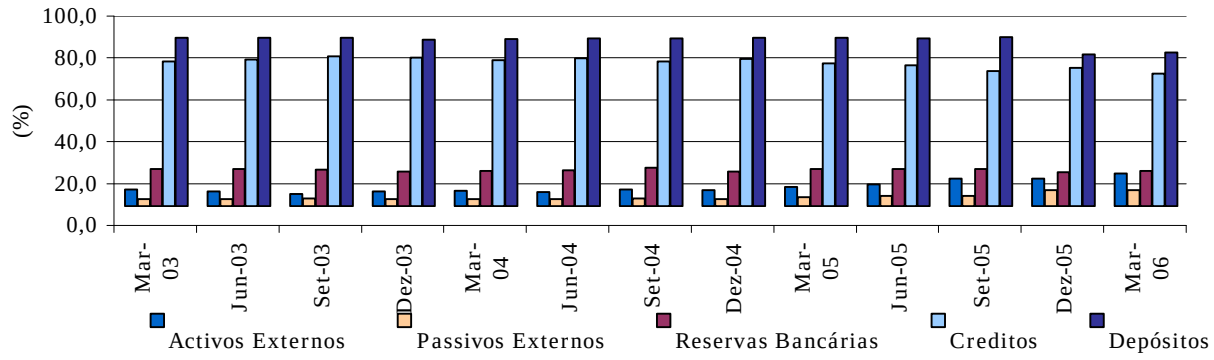

SPA - Sector Público Administrativo

TCMF - Títulos Consolidados de Mobilização Financeira - Trust Fund

IFNM - Instituições Financeiras não Monetárias

EPNF - Empresas Públicas não Financeiras

SECTOR MONETÁRIO E FINANCEIRO

TAXAS DE JURO DE EMPRÉSTIMOS BANCÁRIOS

Quadro 21

	Por Prazos							Crédito
	Até 90 dias	De 91 a 180 dias	De 181 dias a 1 ano	De 1 a 2 anos	De 2 a 5 anos	De 5 a 10 anos	Superior a 10 anos	Universitário
	em percentagem							
2003								
Mar	12,69	13,06	13,23	14,19	13,44	13,50	13,50	12,25
Jun	12,69	13,06	13,23	14,19	13,44	13,50	13,50	12,25
Set	12,69	13,06	13,23	14,19	13,44	13,50	13,50	12,25
Dez	12,69	13,06	13,44	14,19	13,56	13,63	13,63	12,25
2004								
Mar	12,69	13,06	13,44	14,19	13,56	13,63	13,63	12,25
Jun	12,69	13,06	13,44	14,19	13,56	13,63	13,63	12,25
Set	12,69	13,06	13,44	14,19	13,56	13,63	13,63	12,25
Dez	12,69	13,06	13,44	14,19	13,56	13,63	13,63	12,25
2005								
Mar	12,63	12,97	13,31	14,19	13,56	13,63	13,50	12,25
Jun	12,41	12,66	12,94	13,69	13,09	13,19	12,83	12,00
Set	11,91	12,19	12,56	13,19	12,69	12,75	12,15	11,75
Dez	11,91	12,19	12,56	13,19	12,69	12,75	12,15	11,75
2006								
Mar	11,91	12,19	12,56	13,19	12,69	12,75	12,15	11,75

Taxas de Juro Activas e Passivas

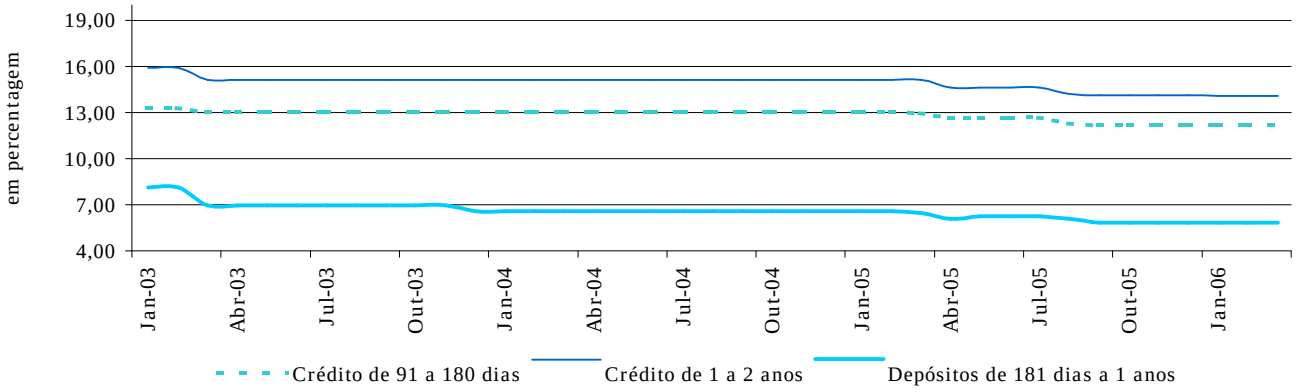

Fonte: Banco de Cabo Verde

SECTOR MONETÁRIO E FINANCEIRO

TAXAS DE JURO DE DEPÓSITOS BANCÁRIOS

Quadro 22

	Conta Caderneta	Depósitos a Prazo					Conta Poupança Habitação
		De 30 a 60 dias	De 61 a 90 dias	De 91 a 180 dias	De 181 dias a 1 ano	Superior a 1 ano	
	em percentagem						
2003							
Mar	0,75	3,84	3,84	5,06	6,06	6,13	7,50
Jun	0,75	3,84	3,84	5,06	6,06	6,13	7,50
Set	0,75	3,84	3,84	5,06	6,06	6,13	7,50
Dez	0,75	3,59	3,59	4,44	5,69	5,88	7,50
2004							
Mar	0,75	3,59	3,59	4,44	5,69	5,88	7,50
Jun	0,75	3,59	3,59	4,44	5,69	5,88	7,50
Set	0,75	3,59	3,59	4,44	5,69	5,88	7,50
Dez	0,75	3,59	3,59	4,44	5,69	5,88	7,50
2005							
Mar	0,75	3,47	3,47	4,31	5,56	5,75	7,50
Jun	0,75	3,41	3,41	4,25	5,31	5,50	6,00
Set	0,75	3,37	3,37	4,26	4,94	5,06	5,25
Dez	0,75	3,37	3,37	4,26	4,94	5,06	5,25
2006							
Mar	0,75	3,37	3,37	4,21	4,94	5,06	5,25

Depósitos de Emigrantes

	Depósitos a Prazo					Conta Poupança		
	De 30 a 60 dias	De 61 a 90 dias	De 91 a 180 dias	De 181 dias a 1 ano	Superior a 1 ano	De 30 a 180 dias	De 181 dias a 1 ano	Superior a 1 ano
	em percentagem							
2003								
Mar	5,00	5,00	6,00	7,00	7,88	6,00	6,88	7,00
Jun	5,00	5,00	6,00	7,00	7,88	6,00	6,88	7,00
Set	5,00	5,00	6,00	7,00	7,88	6,00	6,88	7,00
Dez	4,83	4,75	5,50	6,75	8,00	6,00	6,63	6,63
2004								
Mar	4,83	4,75	5,50	6,63	7,83	6,00	6,50	6,50
Jun	4,83	4,75	5,50	6,63	7,83	6,00	6,50	6,50
Set	4,83	4,75	5,50	6,63	7,83	6,00	6,50	6,50
Dez	4,83	4,75	5,50	6,63	7,83	6,00	6,50	6,50
2005								
Mar	4,3	4,0	5,0	6,3	7,3	6,0	6,4	6,4
Jun	4,0	4,0	4,8	6,3	6,3	5,0	6,3	6,3
Set	4,1	4,2	4,9	5,3	5,6	5,0	5,3	5,6
Dez	4,1	4,2	4,9	5,3	5,6	5,0	5,3	5,6
2006								
Mar	4,1	4,2	4,9	5,3	5,6	5,0	5,3	5,6

Fonte: Banco de Cabo Verde

SECTOR MONETÁRIO E FINANCEIRO

TAXAS DE RENTABILIDADE DOS BILHETES DO TESOURO

Quadro 23

		Prazos		
		91 dias	182 dias	364 dias
		médias ponderadas em percentagem		
2003				
	Mar	5,93	5,96	6,56
	Jun	5,45	5,58	5,49
	Set	5,46	5,45	5,49
	Dez	7,60	7,00	8,35
2004				
	Mar	7,05	7,11	8,35
	Jun	6,01	6,25	6,00
	Set	5,67	5,62	5,79
	Dez	5,60	5,59	5,53
2005				
	Mar	5,14	5,05	5,53
	Jun	4,98	5,00	4,54
	Set	4,85	2,91	3,25
	Dez	2,40	2,35	2,38
2006				
	Mar	2,31	2,06	2,38

Taxas de Juro de Bilhetes do Tesouro

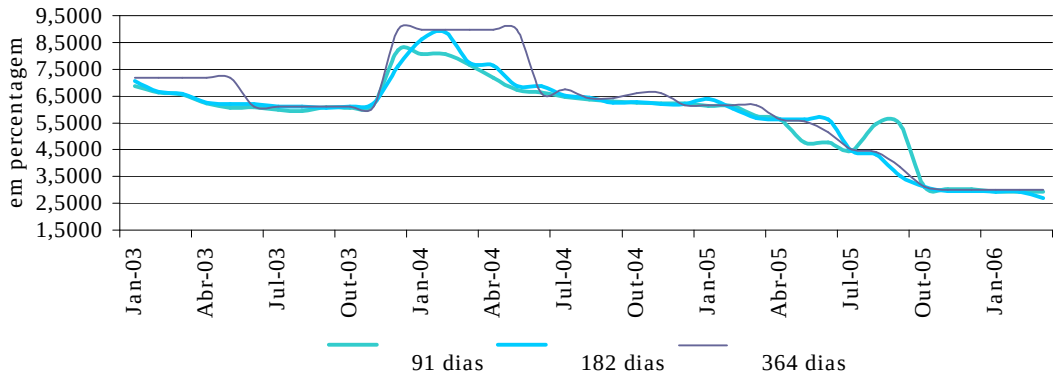

Fonte: Banco de Cabo Verde

SECTOR MONETÁRIO E FINANCEIRO

EMISSÃO E COLOCAÇÃO DE OBRIGAÇÕES DO TESOURO NO MERCADO PRIMÁRIO DE TÍTULOS

Quadro 24

	Data Valor	Montante milhões de CVE	Taxas de Juro em percentagem	Prazo
2004	26.01.04	218,25	7,00	1461 dias - 42 meses
	01.04.04	100,00	6,00	1461 dias - 42 meses
	08.04.04	130,00	7,00	1461 dias - 42 meses
	27.04.04	100,00	7,50	2556 dias - 7 anos
	14.05.04	100,00	7,50	2556 dias - 7 anos
	17.06.04	250,00	7,50	1461 dias - 4 anos
	17.06.04	140,00	7,00	1461 dias - 4 anos
	14.07.04	100,00	7,50	1826 dias - 5 anos
	07.10.04	64,28	7,50	1461 dias - 4 anos
	02.12.04	150,00	8,00	547 dias - 18 meses
	09.12.04	270,00	8,00	547 dias - 18 meses
	23.12.04	400,00	8,50	546 dias - 18 meses
2005	10.02.05	133,33	8,00	547 dias - 18 meses
	10.02.05	50,00	7,94	548 dias - 18 meses
	10.02.05	16,67	8,00	549 dias - 18 meses
	01.04.05	200,00	7,50	1461 dias - 4 anos
	14.04.05	285,00	7,25	1096 dias - 3 anos
	13.05.05	250,00	7,19	730 dias - 2 anos
	13.05.05	33,33	7,25	730 dias - 2 anos
	13.05.05	16,67	7,25	730 dias - 2 anos
	25.08.05	200,00	5,50	730 dias - 2 anos
	01.09.05	71,43	5,25	731 dias - 2 anos
	01.09.05	71,43	5,25	732 dias - 2 anos
	01.09.05	7,14	5,25	733 dias - 2 anos
	09.09.05	100,00	5,00	1096 dias - 3 anos
	09.09.05	100,00	5,00	1096 dias - 3 anos
	25.10.05	200,01	5,00	1461 dias - 4 anos
	4.11.05	250,00	5,00	1461 dias - 4 anos
	21.11.05	200,02	5,00	1457 dias -4 anos
	21.11.06	72,50	5,00	546 dias - 2 anos
	30.11.05	300,00	5,00	3652 dias - 10 anos
	05.12.05	250,00	5,00	2922 dias -8 anos
	08.12.05	250,00	5,00	2191 dias - 6 anos
	12.12.05	270,00	5,00	730 dias - 2 anos
	15.12.05	303,00	5,00	1096 dias - 3 anos
	18.12.05	200,00	5,53	3652 - 10 anos
	21.12.05	250,00	5,00	3653 - 10 anos
	29.12.05	120,01	5,00	732 dias - 2 anos
	06.02.06	100,00	5,00	3652 - 10 anos
	06.02.06	100,00	5,50	3652 - 10 anos
	24.02.06	130,00	4,94	1096 dias - 3 anos
	02.03.06	155,00	4,94	546 dias - 2 anos

Taxas de Juro de Emissão e Colocação de Obrigações do Tesouro

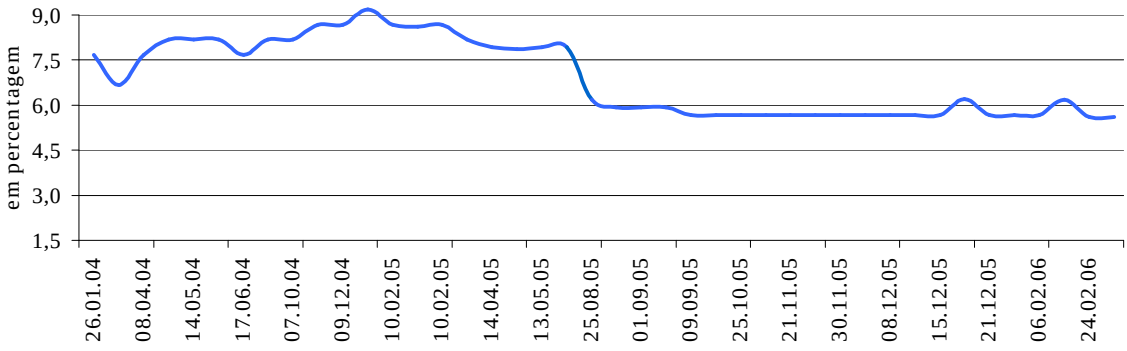

Fonte: Banco de Cabo Verde

SECTOR MONETÁRIO E FINANCEIRO

TAXAS DE DIRECTORAS DO BANCO CENTRAL

Quadro 25

Com efeito a partir de	Facilidade permanente de cedência de liquidez	Facilidade permanente de absorção de liquidez	Taxas de redesconto
	em percentagem		
2003			
Mar	8,50 2/	2,25 2/	8,50 1/
Jun	8,50	2,25	8,50
Set	8,50	1,00 3/	8,50
Dez	8,50	1,00	8,50
2004			
Mar	8,50	1,00	8,50
Jun	8,50	1,00	8,50
Set	8,50	1,00	8,50
Dez	8,50	1,00	8,50
2005			
Mar	7,50	1,00	8,50
Jun	7,50	1,00	8,50
Set	7,50	1,00	8,50
Dez	7,50	1,00	8,50
2006			
Mar	7,50	1,00	8,50

1/ Desde Maio de 1999

2/ Apartir de 1 de Janeiro de 2003

3/ Apartir de Setembro de 2003

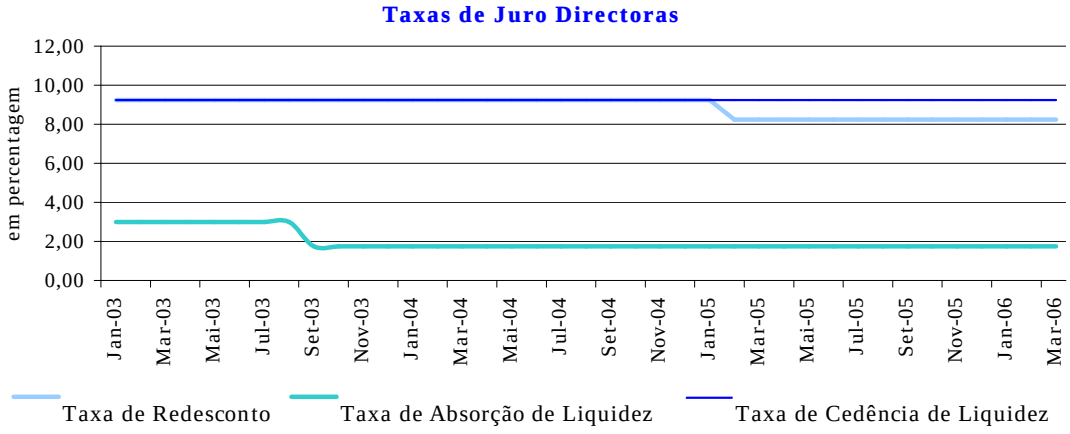

Fonte: Banco de Cabo Verde

FINANÇAS PÚBLICAS

RECEITAS E DESPESAS DO GOVERNO CENTRAL

Quadro 25

1. Receitas

	2004[P]	2005[P]				2006[P]
	4º tri	1º tri	2º tri	3º tri	4º tri	1º tri
	valores acumulados em milhões de escudos					
Receitas Correntes	18.466,5	4.946,1	9.733,5	14.855,8	20.806,1	6.175,0
Receitas Tributárias	16.636,7	4.522,9	8.688,0	13.299,5	18.543,3	5.516,9
Imposto sobre o Rendimento	5.394,6	1.829,4	2.998,2	4.151,1	5.822,0	1.924,6
Impostos sobre a Despesa	11.242,1	2.693,5	5.689,8	9.148,4	12.721,3	3.592,3
Imposto S/ Valor Acrescentado	5.591,8	1.397,9	2.986,9	4.778,6	6.551,9	1.932,6
Imposto S/ Bens e Serviços	827,1	194,6	425,6	700,3	994,0	291,3
Imposto de Consumo especial	62,9	0,0	0,0	0,0	0,0	0,0
Transacções Internacionais	3.912,4	862,5	1.832,3	2.997,9	4.231,3	1.084,5
Outros	847,9	238,5	445,0	671,6	944,1	283,9
Receitas Não Tributárias	1.829,8	423,2	1.045,5	1.556,3	2.262,8	658,1
Taxas, Multas e Outras Penalidades	505,9	242,2	621,2	818,4	1.416,7	306,5
Rendimentos de Propriedade	415,9	1,4	56,8	77,0	92,7	72,9
Cotização para Fundo de Previdência	473,8	128,4	265,7	402,9	533,0	141,2
Outros	434,2	51,2	101,8	258,0	220,4	137,5
Receitas de Capital	18,0	0,6	31,6	37,0	816,4	279,0
Donativos	7.902,2	190,7	2.223,7	2.903,5	6.208,2	1.404,4
Transferências de OFN	0,0	0,0	0,0	0,0	0,0	0,0
Total de Receitas	26.386,7	5.137,4	11.988,8	17.796,3	27.830,7	7.858,4

2. Despesas

	2004[P]	2005[P]				2006[P]
	4º tri	1º tri	2º tri	3º tri	4º tri	1º tri
	valores acumulados em milhões de escudos					
Despesas Correntes	16.796,3	4.509,8	9.383,1	14.189,2	19.011,6	5.228,7
Despesas com Pessoal	7.979,1	2.166,9	4.432,3	6.628,6	8.741,4	2.401,2
Aquisição de Bens e Serviços	937,1	188,3	534,3	833,2	1.121,4	293,2
Juros	2.055,6	417,6	901,9	1.397,7	1.929,6	447,9
da Dívida Interna	1.506,0	305,4	618,5	993,1	1.383,6	286,4
da Dívida Externa	549,6	112,2	283,4	404,6	546,0	161,5
Subsídios e Transferências	3.499,6	781,8	1.811,2	2.743,1	4.182,7	1.264,7
Outras Despesas Correntes	649,7	45,2	337,9	588,4	1.600,3	569,9
Valor a regularizar	1.675,2	910,0	1.365,5	1.998,2	1.436,2	251,8
Despesas de Investimento	9.757,6	1.015,2	4.155,8	8.155,3	11.664,4	2.313,5
Despesas Extraordinárias	0,0	0,0	0,0	0,0	0,0	0,0
Total de Despesas	26.553,9	5.525,0	13.538,9	22.344,5	30.676,0	7.542,2

Fonte: Ministério das Finanças, Banco de Cabo Verde, FMI

P-Provisório

FINANÇAS PÚBLICAS

PRINCIPAIS INDICADORES ORÇAMENTAIS

Quadro 25

	Saldo Orçamental	Saldo Primário	Saldo Corrente	Saldo Global Inc. Donativos	Saldo Global Exc. Donativos
	milhões de escudos				
2004P					
1º tri	145,3	254,6	134,3	-43,4	-191,9
2º tri	462,2	-999,6	422,2	-842,3	-1.857,0
3º tri	1.249,4	-2.476,9	1.236,4	-1.189,7	-3.833,1
4º tri	1.688,2	-6.013,8	1.670,2	-167,2	-8.069,4
2005P					
1º tri	436,9	-160,7	436,3	-387,6	-578,3
2º tri	382,0	-2.871,9	350,4	-1.550,1	-3.373,8
3º tri	703,6	-6.054,0	666,6	-4.548,2	-7.451,7
4º tri	2.610,9	-7.123,9	1.794,5	-2.845,3	-9.053,5
2006P					
1º tri	1.225,3	-640,3	946,3	316,2	-1.088,2
	em percentagem do PIB				
2004P					
1º tri	0,2	0,3	0,2	-0,1	-0,2
2º tri	0,5	-1,2	0,5	-1,0	-2,2
3º tri	1,5	-2,9	1,5	-1,4	-4,6
4º tri	2,0	-7,1	2,0	-0,2	-9,6
2005P					
1º tri	0,5	-0,2	0,5	-0,4	-0,6
2º tri	0,4	-3,1	0,4	-1,7	-3,7
3º tri	0,8	-6,6	0,7	-5,0	-8,1
4º tri	2,8	-7,8	2,0	-3,1	-9,9
2006P					
1º tri	1,2	-0,6	0,9	0,3	-1,1

Financiamento do Défice Público

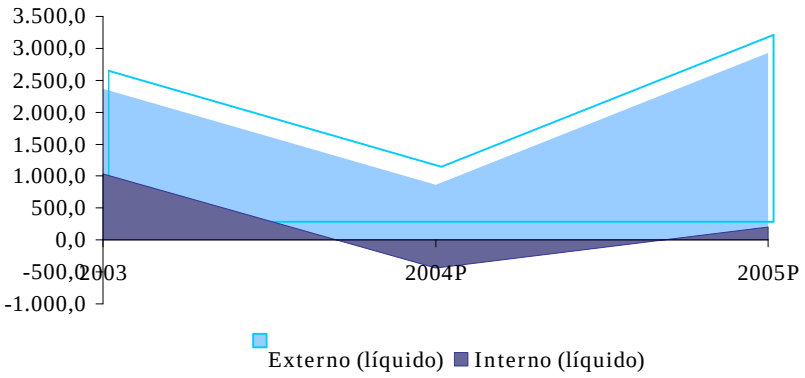

Fonte: Ministério das Finanças, Banco de Cabo Verde, FMI
E-Estimativas

Principais Medidas de Política Monetária e Financeira
(1º Trimestre de 2006)

Decreto-Lei nº 6/2005, retira da circulação as notas do Banco de Cabo Verde de valor facial de 100$00 e 250$00.

Resolução nº9/2005, B.O. nº 4, Iª Série, de 23 de Janeiro de 2006, Conselho de Ministros, homologando o accionista seleccionado para aquisição, por venda directa, de três mil e seiscentas acções, por venda directa, de três mil e seiscentas acções pertencentes ao Estado de Cabo Verde, correspondentes a 12% da participação do Estado na Cimentos de Cabo Verde, SA, pelo valor total de 126.000.000$00 à razão de 35.000$00 por acções.

Portaria nº6/2006, B.O nº 5, Iª Série, de 30 de Janeiro de 2006, Ministério das Finanças e do Planeamento, autoriza a constituição de uma Instituição Financeira Internacional, na forma de sucursal com a denominação social de Caixa central- Caixa central de Crédito Agrícola Mutúo, C.R.L., sucursal Financeira Exterior de Cabo Verde.

Portaria nº8/2006, B.O nº8, Iª Série, de 20 de Fevereiro de 2006, Ministério das Finanças e do Planeamento, autoriza, a título excepcional, a constituição de uma Instituição Financeira Internacional, com a denominação social de Banco privado Internacional (I.F.I), SA.



Banco de Cabo Verde

C.P. 50. Av. Amilcar Cabral, Praia, Cabo Verde
Tel: +238 60 70 00. Fax: +238 60 70 00. www.bcv.cv